

Kabupaten **BADUNG DALAM ANGKA**

Badung Regency in Figures

2021



**BADAN PUSAT STATISTIK
KABUPATEN BADUNG**

BPS-Statistics of Badung Regency



Kabupaten
BADUNG DALAM ANGKA
Badung Regency in Figures

2021

KABUPATEN BADUNG DALAM ANGKA
Badung Regency in Figures
2021

ISSN: **978-602-6995-41-4**

No. Publikasi/*Publication Number*: **51030.2101**

Katalog /*Catalog*: **1102001.5103**

Ukuran Buku/*Book Size*: **14,8 cm x 21 cm**

Jumlah Halaman/*Number of Pages* : .xliv + 431 hal/*pages*

Naskah/*Manuscript*:

BPS Kabupaten Badung

BPS-Statistics of Badung Regency

Penyunting/*Editor*:

BPS Kabupaten Badung

BPS-Statistics of Badung Regency

Gambar Kover/*Cover Design*:

Seksi Integrasi Pengolahan dan Diseminasi Statistik

Section of Integration Processing and Statistics Dissemination

Ilustrasi Kover/*Cover Illustration*: Patung Garuda Wisnu Kencana

Kantor Bupati Badung/*Badung Regent's Office*

Diterbitkan oleh/*Published by*:

©BPS Kabupaten Badung/*BPS-Statistics of Badung Regency*

Dicetak oleh/*Printed by*:

...

Dilarang mengumumkan, mendistribusikan, mengomunikasikan, dan/atau menggandakan sebagian atau seluruh isi buku ini untuk tujuan komersil tanpa izin tertulis dari Badan Pusat Statistik.

Prohibited to announce, distribute, communicate, and/or copy part or all of this book for commercial purpose without permission from BPS-Statistics Indonesia.

PETA WILAYAH KABUPATEN BADUNG
MAP OF BADUNG REGENCY

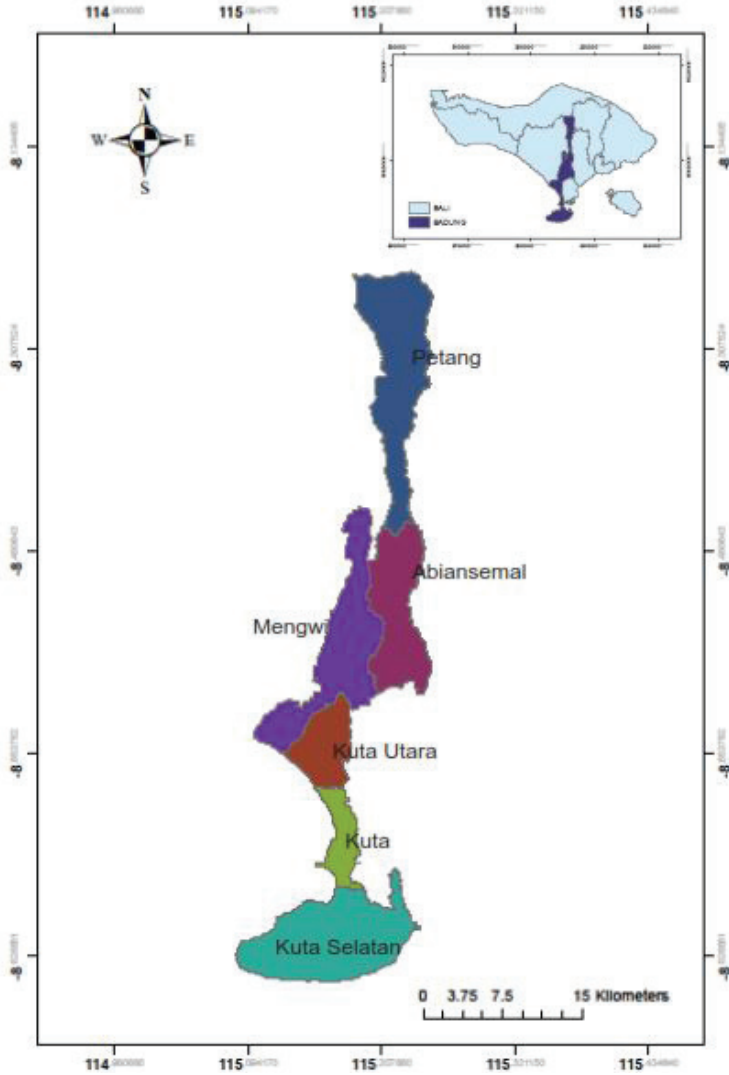

KEPALA BPS KABUPATEN BADUNG
CHIEF STATISTICIAN OF BADUNG REGENCY



Ir. Ni Putu Minarni S., MMA



KATA PENGANTAR

Badung Dalam Angka 2021 adalah publikasi tahunan yang berisikan data hasil kegiatan statistik, kompilasi produk administrasi instansi/dinas/lembaga yang ada di Kabupaten Badung maupun hasil sensus dan survei Badan Pusat Statistik dengan menyajikan data tahun 2020. Data yang disajikan diharapkan dapat mendukung perencanaan maupun pemantauan dan evaluasi penyelenggaraan berbagai kegiatan di segenap aspek kehidupan masyarakat khususnya di Kabupaten Badung. Penghargaan dan ucapan terima kasih yang sebesar-besarnya disampaikan kepada semua pihak atas bantuan dan partisipasinya sehingga dapat terwujud publikasi ini.

Kami akan terus meningkatkan kualitas penyajian data dalam publikasi ini, meskipun dengan segala keterbatasannya. Softcopy dan beberapa tabel dalam publikasi ini akan kami unggah pada webiste kami secepatnya. Webiste BPS Badung www.badungkab.bps.go.id. Saran dan kritik dari semua pihak kami terima dengan senang hati untuk perbaikan penerbitan di masa yang akan datang.

Mangupura , Februari 2021
Kepala BPS
Kabupaten Badung

Ir. Ni Putu Minarni S., MMA



PREFACE

Badung In Figures 2021 is an annual publication that provides data of statistical result, mainly from the compilation of administrative product of the Government Institution of Badung Regency and result of census and survey conducted by BPS – Statistic of Badung Regency presenting 2020 data. Data presented are expected to support the planning, monitoring and evaluation activities in all life aspect of Badung Regency community. Appreciation and gratitude express to all concerned for their help and participation in creating of this publication.

We will continue to improve the quality of data presentation in this publication, albeit with all its limitations. Softcopy and some tables in this publication will be uploaded on our webiste as soon as possible. Webiste BPS Badung www.badungkab.bps.go.id. Suggestions and criticism from all parties we are gladly accepted for future publishing improvements.

*Mangupura, Februari 2021
Chief Statistician of
Badung Regency*

Ir. Ni Putu Minarni S., MMA

DAFTAR ISI / CONTENTS

	Halaman <i>Page</i>
Kata Pengantar/ <i>Preface</i>	vii
Daftar Isi/ <i>Contents</i>	ix
Daftar Tabel/ <i>List of Tables</i>	xi
Daftar Gambar/ <i>List of Figures</i>	xxxvi
Daftar Singkatan/ <i>List of Abbreviations</i>	xxviii
Statistik Kunci/ <i>Key Statistics</i>	xxx
1. Geografi dan Iklim/ <i>Geography and Climate</i>	1
2. Pemerintahan/ <i>Government</i>	17
3. Penduduk dan Ketenagakerjaan/ <i>Population and Employment</i>	42
4. Sosial dan Kesejahteraan Rakyat/ <i>Social and Welfare</i>	62
5. Pertanian, Kehutanan, Peternakan, dan Perikanan/ <i>Agriculture, Forestry, Livestock, and Fishery</i>	179
6. Industri, Pertambangan, dan Energi/ <i>Industry, Mining, and Energy</i>	290
7. Pariwisata/ <i>Tourism</i>	307
8. Transportasi dan Komunikasi/ <i>Transportation and Communication</i>	319
9. Perbankan, Koperasi, dan Harga-harga/ <i>Banking, Cooperative, dan Prices</i>	339
10. Pengeluaran Penduduk/ <i>Population Expenditure</i>	393
11. Perdagangan/ <i>Trade</i>	403
12. Sistem Neraca Regional/ <i>System of Regional Accounts</i>	413
13. Perbandingan Antar Kabupaten/Kota/ <i>Regency/Municipal Comparison</i>	431

DAFTAR TABEL/LIST OF TABLES

Halaman
Page

1. GEOGRAFI DAN IKLIM/*GEOGRAPHY AND CLIMATE*

1.1 KEADAAN GEOGRAFI/*GEOGRAPHY CONDITION*

- 1.1.1 Luas Daerah dan Jumlah Pulau Menurut Kecamatan di Kabupaten Badung, 2020
Total Area and Number of Islands by Subdistrict in Badung Regency, 2020 8
- 1.1.2 Tinggi Wilayah dan Jarak ke Ibukota Kabupaten/ Kota Menurut Kecamatan di Kabupaten Badung, 2020
Altitude and Distance to the Capital of Regency/Municipality by Subdistrict in Badung Regency, 2020 10
- 1.1.3 Nama Sungai, Bendung dan Perkiraan Luas Areal yang Diairi di Kabupaten Badung, 2020
Name of Rivers, Dykes and Estimation of Catchment Area Educational Classification in Badung Regency, 2020..... 11

1.2 KEADAAN IKLIM/*CLIMATE CONDITION*

- 1.2.1 Pengamatan Unsur Iklim Menurut Bulan di Stasiun Sta. Met. Kelas II Gusti Ngurah Rai - Badung, 2020
Observation of Climate Elements By Months at Sta. Met. Kelas II Gusti Ngurah Rai - Badung Station, 2020 14

2. PEMERINTAHAN/*GOVERNMENT*

2.1 WILAYAH ADMINISTRATIF/*ADMINISTRATIVE AREA*

- 2.1.1 Jumlah Desa¹/Kelurahan Menurut Kecamatan di Kabupaten Badung, 2016–2020
Number of Villages¹/Kelurahan by Subdistrict in Badung Regency/ Municipality, 2016–2020 24
- 2.1.2 Jumlah Desa, Kelurahan, Banjar, dan Lingkungan di Kabupaten Badung, 2020
Number of Administrative Units by Subdistricts in Badung Regency, 2020 25

2.2	DEWAN PERWAKILAN RAKYAT DAERAH/ REGIONAL HOUSE OF REPRESENTATIVE	
2.2.1	Jumlah Anggota Dewan Perwakilan Rakyat Daerah Menurut Partai Politik dan Jenis Kelamin di Kabupaten Badung, 2020 <i>Number of Regional House of Representatives's Members by Political Parties and Sex in Badung Regency 2020</i>	27
2.2	DEWAN PERWAKILAN RAKYAT DAERAH/ REGIONAL HOUSE OF REPRESENTATIVE	
2.2.2	Jumlah Anggota Dewan Perwakilan Rakyat Daerah Menurut Fraksi dan Jabatan/Komisi di Kabupaten Badung, 2020 <i>Number of Regional House of Representatives's Members by Fraction and Position/Commission in Badung Regency 2020</i>	28
2.3	SUMBER DAYA MANUSIA/HUMAN RESOURCES	
2.3.1	Jumlah Pegawai Negeri Sipil Menurut Jabatan dan Jenis Kelamin Desember 2019 dan Desember 2020 <i>Number of Civil Servants by Level and Sex December 2019 and December 2020</i>	29
2.3.2	Jumlah Pegawai Negeri Sipil Menurut Tingkat Pendidikan dan Jenis Kelamin Desember 2019 dan Desember 2020 <i>Number of Civil Servants by Educational Level and Sex December 2019 and December 2020</i>	31
2.3.3	Jumlah Pegawai Negeri Sipil Menurut Tingkat Kepangkatan dan Jenis Kelamin Desember 2019 dan Desember 2020 <i>Number of Civil Servants by Hierarchy and Sex, 2019 and 2020 December</i>	33
2.4	KEUANGAN PEMERINTAH/GOVERNMENT FINANCE	
2.4.1	Realisasi Pendapatan Pemerintah Kabupaten Badung Menurut Jenis Pendapatan, 2017–2020 <i>Actual Badung Regency Government Revenues by Kind of Revenues, 2017–2020</i>	35
2.4.2	Realisasi Belanja Pemerintah Kabupaten Badung Menurut Jenis Belanja (ribu rupiah), 2017–2020 <i>Actual Badung Regency Government Expenditures by Kind of Expenditures (thousand rupiahs), 2017–2020</i>	37

2.4.3	Besarnya Pajak (rupiah) yang diterima Berdasarkan Sumber Pajak, 2019–2020 <i>The Amount of Tax (rupiah) Received is Based on Tax Source, 2019–2020</i>	39
2.4.4	Banyaknya Penerimaan Pajak Bumi dan Bangunan Menurut Sektor di Kabupaten Badung, 2020 <i>Number of Propert Tax Revenue by Sector in Badung Regency, 2020</i>	40
2.4.5	Banyaknya Penerimaan Bea Perolehan Hak Atas Tanah dan Bangunan di Kabupaten Badung, 2020 <i>Value of Tax Acquisition of Land Rights and Buildings Revenue at Badung Regency, 2020</i>	41
3.	PENDUDUK DAN KETENAGAKERJAAN/ POPULATION AND EMPLOYMENT	
	Kelamin, Tingkat Pendidikan di Kabupaten Badung, 2020 Jenis Kelamin di Kabupaten Badung, 2010-2020	
3.1	PENDUDUK/POPULATION	
3.1.1	Penduduk, Laju Pertumbuhan Penduduk per Tahun, Distribusi Persentase Penduduk, Kepadatan Penduduk, Rasio Jenis Kelamin Penduduk Menurut Kecamatan di Kabupaten Badung, 2020 <i>Population, Annual Population Growth Rate, Percentage Distribution of Population, Population Density, and Population Sex Ratio by Subdistrict in Badung Regency, 2020</i>	49
3.2	KETENAGAKERJAAN/EMPLOYMENT	
3.2.1	Jumlah Penduduk Berumur 15 Tahun Keatas Menurut Jenis Kegiatan Selama Seminggu yang Lalu dan Jenis Kelamin di Kabupaten Badung, 2020 <i>Population Aged 15 Years and Over by Type of Activity During The Previous Week and Sex in Badung Regency/Municipality, 2020</i>	52
3.2.2	Penduduk 15 Tahun ke Atas Menurut Pendidikan Tertinggi yang Ditamatkan dan Jenis Kegiatan Selama Seminggu yang Lalu di Kabupaten Badung, 2020 <i>Population 15 Years of Age and Over by Educational Attainment and Type of Activity During the Previous Week in Badung Regency, 2020</i>	53

3.2.3	Penduduk Berumur 15 Tahun Ke Atas yang Bekerja Selama Seminggu yang Lalu Menurut Status Pekerjaan Utama dan Jenis Kelamin di Kabupaten Badung, 2020 <i>Population 15 Years of Age and Over who Worked During The Previous Week by Main Employment Status and Sex in Badung Regency, 2020</i>	55
3.2.4	Penduduk 15 Tahun ke Atas yang Bekerja Seminggu yang Lalu Menurut Lapangan Usaha dan Jenis Kelamin di Kabupaten Badung Tahun 2020 <i>Number of Population Aged 15 Years and Over Who Worked During Previous Week by Industrial Origin and Sex in Badung Regency 2020...</i>	56
3.2.5	Banyaknya Pencari Kerja per Bulan di Kabupaten Badung Utama dan Jenis Kelamin di Kabupaten Badung, 2020 <i>Monthly Number of Job Applicants in Badung Regency, 2020</i>	57
3.2.6	Upah Minimum Kabupaten dan Kebutuhan Hidup Minimum Pekerja Lajang di Kabupaten Badung, 2010-2020 <i>Minimum Wages and Minimum Subsistence Needs of Single Workers in Badung Regency, 2010-2020</i>	58
3.2.7	Banyaknya Pencari Kerja yang Terdaftar Menurut Jenis Kelamin, Tingkat Pendidikan di Kabupaten Badung, 2020 <i>Number of Registered Job Applicants by Sex and Education Level in Badung Regency, 2020</i>	59
3.2.8	Banyaknya Tenaga Kerja Asing Pendatang Menurut Jenis Kelamin di Kabupaten Badung, 2010-2020 <i>Number of Foreign Labour by Sex in Badung Regency, 2010-2020</i>	60
4.	SOSIAL DAN KESEJAHTERAAN RAKYAT/SOCIAL AND WELFARE	
4.1	PENDIDIKAN/EDUCATION	
4.1.1	Jumlah Sekolah, Guru, dan Murid Taman Kanak-Kanak (TK) di Bawah Kementerian Pendidikan dan Kebudayaan Menurut Kecamatan di Kabupaten Badung, 2019/2020 dan 2020/2021 <i>Number of Schools, Teachers, and Students in Kindergarten Under The Ministry of Education and Culture by Subdistrict in Badung Regency, 2019/2020 and 2020/2021</i>	69

4.1.2	Jumlah Sekolah, Guru, dan Murid Raudatul Athfal (RA) di Bawah Kementerian Agama Menurut Kecamatan di Kabupaten Badung, 2018/2019 dan 2019/2020 <i>Number of Schools, Teachers, and Students in Raudatul Athfal (RA) Under The Ministry of Religious Affairs by Subdistrict in Badung Regency, 2018/2019 and 2019/2020</i>	72
4.1.3	Jumlah Sekolah, Guru, dan Murid Sekolah Dasar (SD) di Bawah Kementerian Pendidikan dan Kebudayaan Menurut Kecamatan di Kabupaten Badung, 2019/2020 dan 2020/2021 <i>Number of Schools, Teachers, and Students in Primary Schools Under The Ministry of Education and Culture by Subdistrict in Badung Regency, 2019/2020 and 2021</i>	73
4.1.4	Jumlah Sekolah, Guru, dan Murid Madrasah Ibtidaiyah (MI) di Bawah Kementerian Agama Menurut Kecamatan di Kabupaten Badung, 2018/2019 dan 2019/2020 <i>Number of Schools, Teachers, and Students in Madrasah Ibtidaiyah (MI) Under The Ministry of Religious Affairs by Subdistrict in Badung Regency, 2018/2019 dan 2019/2020</i>	76
4.1.5	Jumlah Sekolah, Guru, dan Murid Sekolah Menengah Pertama (SMP) di Bawah Kementerian Pendidikan dan Kebudayaan Menurut Kecamatan di Kabupaten Badung, 2019/2020 dan 2020/2021 <i>Number of Schools, Teachers, and Students in Junior High Schools Under The Ministry of Education and Culture by Subdistrict in Badung Regency, 2019/2020 dan 2020/2021</i>	77
4.1.6	Jumlah Sekolah, Guru, dan Murid Madrasah Tsanawiyah (MTs) di Bawah Kementerian Agama Menurut Kecamatan di Kabupaten Badung, 2018/2019 dan 2019/2020 <i>Number of Schools, Teachers, and Students in Madrasah Tsanawiyah (MTs) Under The Ministry of Religious Affairs by Subdistrict in Badung Regency, 2018/2019 dan 2019/2020</i>	80
4.1.7	Jumlah Sekolah, Guru, dan Murid Sekolah Menengah Atas (SMA) di Bawah Kementerian Pendidikan dan Kebudayaan Menurut Kecamatan di Kabupaten Badung, 2019/2020 dan 2020/2021 <i>Number of Schools, Teachers, and Students in Senior High Schools Under The Ministry of Education and Culture by Subdistrict in Badung Regency, 2019/2020 dan 2020/2021</i>	81

4.1.8	Jumlah Sekolah, Guru, dan Murid Sekolah Menengah Kejuruan (SMK) di Bawah Kementerian Pendidikan dan Kebudayaan Menurut Kecamatan di Kabupaten Badung, 2019/2020 dan 2020/2021 <i>Number of Schools, Teachers, and Students in Vocational High Schools Under The Ministry of Education and Culture by Subdistrict in Badung Regency, 2019/2020 and 2020/2021</i>	83
4.1.9	Jumlah Sekolah, Guru, dan Murid Madrasah Aliyah (MA) di Bawah Kementerian Agama Menurut Kecamatan di Kabupaten Badung, 2019/2020 dan 2020/2021 <i>Number of Schools, Teachers, and Students in Madrasah Aliyah (MA) Under the Ministry of Religious Affairs by Subdistrict in Badung Regency, 2019/2020 and 2020/2021</i>	87
4.1.10	Jumlah Desa/Kelurahan yang Memiliki Fasilitas Sekolah Menurut Kecamatan dan Tingkat Pendidikan di Kabupaten Badung, 2018– 2020 <i>Number of Villages/Kelurahan Having Educational Facilities by Subdistrict and Educational Level in Badung Regency, 2018– 2020</i>	90
4.1.11	Angka Partisipasi Murni (APM) dan Angka Partisipasi Kasar (APK) Menurut Jenjang Pendidikan di Kabupaten Badung, 2019 dan 2020 <i>Net Participation Rates and Gross Participation Rates by Educational Level in Badung Regency, 2019 and 2020</i>	95
4.1.12	Persentase Penduduk Berumur 15 Tahun ke Atas yang Melek Huruf Menurut Kelompok Umur di Kabupaten Badung, 2019 dan 2020 <i>Percentage of Literate People Aged 15 Years and Over by Age Group in Badung Regency, 2019 and 2020.....</i>	96
4.1.13	Banyaknya Fakultas/Program Studi, Mahasiswa, Dosen dan Lulusan pada Politeknik Negeri Bali di Kabupaten Badung, 2020 <i>Number of Faculty, Students, Lecturer and Graduated Students of Poltek Negeri Bali in Badung Regency, 2020.....</i>	97
4.1.14	Banyaknya Fakultas/Program Studi, Mahasiswa, Dosen dan Lulusan pada Sekolah Tinggi Pariwisata Bali di Kabupaten Badung, 2020 <i>Number of Faculty, Students, Lecturer and Graduated Students of STP Bali in Badung Regency, 2020.....</i>	98

4.1.15	Jumlah Sekolah, Guru, dan Murid Tempat Penitipan Anak (TPA) di Bawah Kementerian Pendidikan dan Kebudayaan Menurut Kecamatan di Kabupaten Badung, 2019/2020 <i>Number of Schools, Teachers, and Students in Daycare Under The Ministry of Education and Culture by Sub District in Badung Regency, 2019/2020</i>	99
4.1.16	Persentase Penduduk Usia 15 Tahun ke Atas Menurut Pendidikan Tertinggi yang Ditamatkan di Kabupaten Badung Tahun 2011-2020 <i>Percentage of Population 15 Years of Age and Over by Educational Attainment in Badung Regency, 2011-2020.....</i>	101
4.1.17	Banyaknya Anggota dan Pengunjung Perpustakaan Daerah Kabupaten Badung, 2020 <i>Number of Members and Visitors of the Regional Library of Badung Regency, 2020.....</i>	102
4.1.18	Banyaknya Tenaga Edukatif Tetap dan Tidak Tetap di Universitas Udayana, 2020 <i>Number of Full Time and Part Time Lecturer by Subdistricts in Badung Regency, 2020.....</i>	104
4.2 KESEHATAN/HEALTH		
4.2.1	Jumlah Desa ¹ /Kelurahan Yang Memiliki Sarana Kesehatan Menurut Kecamatan di Kabupaten Badung, 2018–2020 <i>Number of Villages¹/Kelurahan Having Health Facilities by Subdistrict in Badung Regency, 2018–2020</i>	109
4.2.2	Jumlah Tenaga Kesehatan Menurut Kecamatan di Kabupaten Badung, 2020 <i>Number of Medical Personnel by Subdistrict in Badung Regency, 2020</i>	115
4.2.3	Jumlah Rumah Sakit Umum, Rumah Sakit Khusus, Rumah Sakit/ Rumah Bersalin, Puskesmas, Klinik/Balai Kesehatan, Posyandu, dan Polindes Menurut Kecamatan di Kabupaten Badung, 2019 dan 2020 <i>Number of General Hospital, Special Hospital, Maternity Hospital and Public Health Center, Medical Clinic, Integrated Service Post, Village maternity Cottage by Subdistrict in Badung Regency, 2019 and 2020..</i>	116

4.2.4	Banyaknya Tenaga Medis dan Paramedis di Kabupaten Badung Menurut Tempat Tugas, 2020 <i>Number of Medic and Paramedic Personels by Units in Badung Regency, 2020</i>	120
4.2.5	Jumlah Kunjungan Pasien Puskesmas . di Kabupaten Badung, 2020 <i>Number of Patient Visits by Public Health Centers in Badung Regency, 2020</i>	121
4.2.6	Banyaknya Kasus Penderita TBC (Basil Tahan Asam) Positif Menurut Lokasi di Kabupaten Badung, 2020 <i>Number of TB Patients by Location Quarterly in Badung Regency, 2020</i>	122
4.2.7	Jumlah Bayi 0-12 Bulan Yang Mendapat Imunisasi BCG, DPT, Polio Menurut Kecamatan di Kabupaten Badung, 2020 <i>Number of Vaccination of Infant Aged 0-12 Month by Subdistricts in Badung Regency, 2020</i>	123
4.2.8	Indikator Derajat Kesehatan Kabupaten Badung Tahun 2016-2020 <i>Health Indicators of Badung Regency, 2016-2020</i>	124
4.2.9	Jumlah Penderita HIV/AIDS di Kabupaten Badung Tahun 2011-2020 <i>Number of Person Suffered HIV/AIDS in Badung Regency, 2011-2020</i>	125
4.2.10	Banyaknya Klinik Keluarga Berencana Menurut Kecamatan di Kabupaten Badung, 2015-2020 <i>Number of Family Planning Clinics by Subdistricts in Badung Regency, 2015-2020</i>	126
4.2.11	Banyaknya Klinik Keluarga Berencana Menurut Status per Kecamatan di Kabupaten Badung, 2020 <i>Number of Family Planning Clinics by Status and Subdistricts in Badung Regency, 2020</i>	127
4.2.12	Banyaknya Peserta Keluarga Berencana Baru Menurut Tempat Pelayanan dan Kecamatan di Kabupaten Badung, 2020 <i>Number of New Family Planning Acceptors by Service Clinics and Subdistricts in Badung Regency, 2020</i>	128
4.2.13	Jumlah dan Persentase Pasangan Usia Subur yang Belum menjadi Akseptor di Kabupaten BadungBadung, 2020 <i>Number and Percentage of Fertile Couples not ye become Acceptors in Badung Regency, 2020</i>	129

	Halaman Page
4.2.14 Realisasi Kegiatan PPTI Cabang Badung, 2020 <i>Realization of Activities of PPTI of Badung Regency, 2020</i>	130
4.2.15 Sepuluh Kasus Terbanyak Penderita Rawat Jalan di RSD Mangusada Kabupaten Badung, 2020 <i>Ten Most Cases of Outpatients at RSD Mangusada Badung Regency, 2020</i>	131
4.2.16 Sepuluh Kasus Terbanyak Penderita Rawat Inap di RSD Mangusada Kabupaten Badung, 2020 <i>Ten Most Cases of Inpatients at RSD Mangusada Badung Regency, 2020</i>	132
4.2.17 Sepuluh Kasus Terbanyak Penyebab Kematian Penderita Rawat Inap di RSD Mangusada Kabupaten Badung, 2020 <i>Ten Most Cases that Causes of Death of Inpatients at RSD Mangusada Badung Regency, 2020</i>	133
4.2.18 Pengadaan dan Pengeluaran Darah Lengkap Serta Komponen Darah dari PMI Kabupaten Badung, 2018-2020 <i>Procurement and Expenditure of Complete Blood and Blood Components from PMI of Badung Regency, 2018-2020</i>	134
4.2.19 Data Pengadaan dan Pengeluaran Darah dari PMI Kabupaten Badung, 2018-2020 <i>Data of Blood Procurement and Discharge from PMI of Badung Regency, 2018-2020</i>	136
4.2.20 Banyaknya Anggota PMI Kabupaten Badung, 2014-2020 <i>Number of PMI Members in Badung Regency, 2014-2020</i>	137
4.2.21 Hasil Pungutan Bulan Dana (Dalam Rupiah) PMI Kabupaten Badung, 2010-2020 <i>Results of PMI Monthly Fund (Rupiah) of Badung Regency, 2010-2020.</i>	138
4.3 AGAMA DAN SOSIAL LAINNYA/ RELIGION AND OTHER SOCIAL AFFAIRS	
4.3.1 Jumlah Penduduk Menurut Kecamatan dan Agama yang Dianut di Kabupaten Badung, 2020 <i>Population by Subdistrict and Religion in Badung Regency, 2020</i>	139
4.3.2 Jumlah Tempat Peribadatan Menurut Kecamatan di Kabupaten Badung, 2020 <i>Number of Places of Worship by Subdistrict in Badung Regency, 2020 .</i>	140

4.3.3	Jumlah Desa ¹ /Kelurahan yang Mengalami Bencana Alam ² Menurut Kecamatan di Kabupaten Badung, 2018–2020 <i>Number of Villages¹/Kelurahan that Had Natural Disaster² by Subdistrict in Badung Regency, 2014–2019</i>	141
4.3.4	Banyaknya Rohaniawan Menurut Agama per Kecamatan di Kabupaten Badung, 2020 <i>Number of Religious Leaders by Religion and Subdistricts in Badung Regency, 2020.....</i>	144
4.3.5	Banyaknya Nikah, Talak, Cerai, Rujuk di Kabupaten Badung, 2015-2020 <i>Number of Marriage, Divorce an Reconciliation in Badung Regency, 2015-2020</i>	146
4.3.6	Banyaknya Penduduk yang telah Memiliki Akta Perkawinan dan Akta Perceraian di Kabupaten Badung, 2020 <i>Number of People Who Have Marriage Certificate and Divorce Certificate Regency, 2020</i>	147
4.3.7	Banyaknya Penduduk yang telah Memiliki Akta Kelahiran Menurut Kecamatan dan Jenis Kelamin di Kabupaten Badung, 2020 <i>Population Owned Birth Certificate by Subdistrict and Sex in Badung Regency, 2020.....</i>	148
4.3.8	Banyaknya Haji yang Berangkat Ke Tanah Suci dari Kabupaten Badung Menurut Kecamatan, 2020 <i>Number of Pilgrims Whent to Mecca from Badung Regency by Subdistricts, 2020</i>	149
4.3.9	Banyaknya Organisasi Sosial, Karang Taruna, Lanjut Usia dan Anak Terlantar di Kabupaten Badung , 2011-2020 <i>Number od Social Oragnization, Youth Club, Aging People and Waif in Badung Regency, 2011-2020</i>	150
4.3.10	Banyaknya Penderita Cacat di Kabupaten Badung, 2011–2020 <i>Number of People With Disabilities in Badung Regency, 2011–2020.....</i>	151
4.3.11	Banyaknya Panti Asuhan, Kapasitas Tampung dan Anak Asuh di Kabupaten Badung, 2020 <i>Number of Orphanage, Capacity and Foster Children in Badung Regency, 2020</i>	152

	Halaman Page	
4.3.12	Laporan Swadaya Murni Masyarakat Kabupaten Badung, 2020 <i>Community Project Report of Badung Regency, 2020</i>	153
4.3.13	Data Gangguan Kamtibmas Laporan Selesai (GKLS) Kabupaten Badung, 2020 <i>GKLS Report Badung Regency, 2020</i>	154
4.3.14	Volume Produksi Sampah yang Sudah dan Belum Ditangani di Kabupaten Badung, 2020 <i>Volume of Handled and Undhandled Waste Production in Badung Regency, 2020</i>	155
4.3.15	Banyaknya Tindak Kejahatan/Pelanggaran yang Dilaporkan di Kabupaten Badung, 2020 <i>Number of Reported Crimes / Violations in Badung Regency, 2020</i>	156
4.3.16	Banyaknya Perkara yang Masuk dan Diselesaikan Kejaksaan Negeri Badung Dirinci Menurut Jenis Perkara, 2020 <i>Number of Cases Accepted and Judged at District Attorney of Badung by Kind of Cases, 2020</i>	160
4.3.17	Banyaknya Tahanan yang Tercatat dan Yang Diselesaikan Menurut Kewarganegaraan di Kejaksaan Negeri Badung, 2020 <i>Number of Prisoner Registerd and Completed by Citizenship at District Court of Badung, 2020</i>	161
4.3.18	Banyaknya Denda untuk Beberapa Jenis Perkara Yang Telah Dijatuhkan Kejaksaan Negeri Badung, 2018-2020 <i>The Amount of Fines by Kind of Cases Judged at District Attorney of Badung, 2018-2020</i>	162
4.3.19	Banyaknya Pelanggar Hukum (Tersangka dan Terdakwa) Menurut Jenis Kelamin, Usia, Kewarganegaraan (Perkara-Perkara dari Kepolisian), 2018-2020 <i>Number of Lawbreakers (Suspect and Defendant) by Sex, Age and Citizenship (Cases of Police Department), 2018-2020</i>	163
4.3.20	Banyaknya Satgas Hansip, Matrik Hansip, Kualifikasi dan Klasifikasi Pendidikan Hansip di Kabupaten Badung, 2020 <i>Number of Civil Defense, Qualifications and Educational Classification in Badung Regency, 2020</i>	164

4.3.21	Banyaknya Proyek Swadaya Masyarakat yang Bersumber dari Dana Swadaya Murni Masyarakat, Swadaya Penunjang , 2020 <i>Number of Community Projects and Rural Society Self by Subdistricts in Badung Regency, 2020</i>	168
4.3.22	Permohonan Hak Guna Bangunan atas Tanah Negara di Kabupaten Badung, 2020 <i>Application for Building Concession at State Land in Badung Regency, 2020</i>	170
4.3.23	Banyaknya Penerbitan Sertifikat Tanah di Kabupaten Badung, 2020 <i>Number of Published Land Certificate in Badung Regency, 2020</i>	171
4.3.24	Banyaknya Perkara Perdata yang Masuk dan Diputus di Pengadilan Negeri Denpasar, 2020 <i>Number of Civil Law That Entered and Decided in Denpasar District Court, 2020</i>	172
4.3.25	Banyaknya Perkara Pidana yang Masuk dan Diputus di Pengadilan Negeri Denpasar, 2020 <i>Number of Criminal Law That Entered and Decided in Denpasar District Court, 2020</i>	173
4.3.26	Banyaknya Perkara yang Diputus oleh Pengadilan Negeri Denpasar Dirinci Menurut Golongan Kejahatan, 2020 <i>Number of Cases Decided by Denpasar District Court Detailed According to The Category of Crime, 2020</i>	174
4.4	KEMISKINAN/POVERTY	
4.4.1	Garis Kemiskinan, Jumlah, dan Persentase Penduduk Miskin di Kabupaten Badung, 2015-2020 <i>Poverty Line, Number, and Percentage of Poor People in Badung Regency, 2015-2020</i>	176
4.4.2	Indeks Kedalaman Kemiskinan dan Indeks Keparahan Kemiskinan di Kabupaten Badung, 2015-2020 <i>Poverty Gap Index and Poverty Severity Index in Badung Regency, 2015-2020</i>	177

5.	PERTANIAN, KEHUTANAN, PETERNAKAN, DAN PERIKANAN/ AGRICULTURE, FORESTRY, LIVESTOCK, AND FISHERY	
5.1	HORTIKULTURA/HORTICULTURE	
5.1.1	Luas Panen Tanaman Sayuran Menurut Kecamatan dan Jenis Tanaman (ha), 2019 dan 2020 <i>Harvested Area of Vegetables by Subdistrict and Kind of Plant (ha), 2019 and 2020.....</i>	186
5.1.2	Produksi Tanaman Sayuran Menurut Kecamatan dan Jenis Tanaman (ton), 2019 dan 2020 <i>Production of Vegetables by Subdistrict and Kind of Plant (ton), 2019 dan 2020.....</i>	196
5.1.3	Luas Panen Tanaman Sayuran dan Buah–Buahan Semusim Menurut Jenis Tanaman, 2019–2020 <i>Harvested Area of Seasonal Vegetables and Fruits by Kind of Plant, 2019–2020</i>	206
5.1.4	Produksi Tanaman Sayuran dan Buah-buahan Semusim Menurut Jenis Tanaman di Kabupaten Badung, 2019–2020 <i>Production of Seasonal Vegetables and Fruits by Kind of Plant in Badung Regency, 2019–2020.....</i>	209
5.1.5	Luas Panen Tanaman Biofarmaka Menurut Kecamatan dan Jenis Tanaman di Kabupaten Badung, 2019 dan 2020 <i>Harvested Area of Medicinal Plants by Subdistrict and Kind of Plant in Badung Regency, 2019 and 2020</i>	212
5.1.6	Produksi Tanaman Biofarmaka Menurut Jenis Tanaman 2019 dan 2020 <i>Production of Medicinal Plants by Kind of Plant, 2019 and 2020</i>	219
5.1.7	Luas Panen Tanaman Biofarmaka Menurut Jenis Tanaman, 2019 dan 2020 <i>Harvested Area of Medicinal Plants by Kind of Plant, 2019 and 2020</i>	226
5.1.8	Produksi Tanaman Biofarmaka Menurut Jenis Tanaman, 2019 dan 2020 <i>Production of Medicinal Plants by Kind of Plant, 2019 and 2020.....</i>	227

5.1.8	Produksi Tanaman Biofarmaka Menurut Jenis Tanaman, 2019 dan 2020 <i>Production of Medicinal Plants by Kind of Plant, 2019 and 2020</i>	227
5.1.9	Luas Panen Tanaman Hias Menurut Kecamatan dan Jenis Tanaman di Kabupaten Badung, 2019 dan 2020 <i>Harvested Area of Ornamental Plants by Subdistrict and Kind of Plant in Badung Regency, 2019 and 2020</i>	228
5.1.10	Produksi Tanaman Hias Menurut Kecamatan dan Jenis Tanaman di Kabupaten Badung, 2019 dan 2020 <i>Production of Ornamental Plants by Subdistrict and Kind of Plant in Badung Regency, 2019 and 2020</i>	240
5.1.11	Luas Panen Tanaman Hias Menurut Jenis Tanaman, 2019 dan 2020 <i>Harvested Area of Ornamental Plants by Kind of Plant, 2019 and 2020</i>	252
5.1.12	Produksi Tanaman Hias Menurut Jenis Tanaman, 2019 dan 2020 <i>Production of Ornamental Plants by Kind of Plant, 2019 and 2020</i>	254
5.1.13	Produksi Buah-buahan Menurut Jenis Tanaman Menurut Kecamatan di Kabupaten Badung, 2019 dan 2020 <i>Production of Fruits by Kind of Plant by Subdistrict in Badung Regency, 2019 and 2020</i>	256
5.1.14	Produksi Buah-Buahan dan Sayuran Tahunan Menurut Jenis Tanaman, 2019 dan 2020 <i>Production of Annual Fruits and Vegetables by Kind of Plant, 2019 and 2020</i>	268
5.2	PERKEBUNAN/ESTATE CROPS	
5.2.1	Luas Areal Tanaman Perkebunan Menurut Kecamatan dan Jenis Tanaman di Kabupaten Badung (ribu ha), 2019 dan 2020 <i>Planted Area of Estate Crops by Subdistrict and Type of Crops in Badung Regency (thousand ha), 2019 and 2020</i>	270
5.2.2	Produksi Perkebunan Menurut Kecamatan dan Jenis Tanaman di Kabupaten Badung (ribu ton), 2019 dan 2020 <i>Production of Estates by Subdistrict and Type of Crops in Badung Regency (thousand tons), 2019 and 2020</i>	274

5.3 PERIKANAN/FISHERY

5.3.1	Banyaknya Armada Penangkapan Ikan Laut di Kabupaten Badung (Buah/Unit), 2020 <i>Number of Marine Fishing Boats (Units) in Badung Regency, 2020</i>	278
5.3.2	Banyaknya Alat Penangkapan Ikan yang Utama di Kabupaten Badung (Buah/Unit), 2020 <i>Main Fishing Equipment (Units) in Badung Regency, 2020</i>	279
5.3.3	Banyaknya Nelayan Laut di Kabupaten Badung, 2020 <i>Number of Sea Fishermen in Badung Regency, 2020</i>	280
5.3.4	Produksi Ikan Basah di Kabupaten Badung, 2020 <i>Number of Fresh Fishes in Badung Regency, 2020</i>	281
5.3.5	Produksi dan Nilai Ikan Laut, Ikan Darat yang Masuk Pelelangan Ikan di Kabupaten Badung, 2020 <i>Production and Value of Marine Fishery and Inland Fishery at Fish Auction in Badung Regency, 2020</i>	282
5.3.6	Produksi dan Nilai Penangkapan Ikan Laut Menurut Jenisnya di Kabupaten Badung, 2020 <i>Production and Value of Marine Fishery by Its Kind in Badung Regency, 2020</i>	283
5.3.7	Luas Areal dan Hasil Penangkapan Ikan di Sungai dan Waduk di Kabupaten Badung, 2020 <i>Area and Production of River, Reservoir/Swamp Fishing in Badung Regency, 2020.....</i>	284
5.3.8	Luas Pemeliharaan Ikan, Produksi dan Nilainya di Kabupaten Badung, 2020 <i>Area of Fish Cultivation, Production and Value in Badung Regency, 2020.....</i>	285
5.3.9	Luas Perairan Umum Penangkapan Ikan, Produksi dan Nilainya di Kabupaten Badung, 2020 <i>Area of Catching in Open Water, Production and Value in Badung Regency, 2020.....</i>	287
5.3.10	Luas dan Nilai Hasil Pemeliharaan Ikan di Kabupaten Badung, 2020 <i>Area and Value of Fish Cultivation In Badung Regency, 2020.....</i>	288
5.3.11	Luas dan Banyaknya Pembenihan Ikan di Kabupaten Badung, 2020 <i>Area and Number of Fish Hatchery in Badung Regency, 2020.....</i>	289

6.	INDUSTRI, PERTAMBANGAN, DAN ENERGI/ INDUSTRY, MINING, AND ENERGY	
6.1	Jumlah Kapasitas dan Pemakaian Tenaga Listrik Rayon Mengwi dan Kuta PT. PLN (Persero), 2020 <i>Electricity Capacity and Utilization Produced by PT PLN Rayon Mengwi and Kuta, 2020</i>	298
6.2	Banyaknya Perusahaan Industri Formal yang Terdaftar di Kabupaten Badung, 2020 <i>Number of Registered Formal Industry Companies in Badung Regency, 2020</i>	299
6.3	Banyaknya Pelanggan, Produksi dan Penggunaan Air Minum pada PDAM Tirta Mangutama Kabupaten Badung Tahun 2020 <i>Number of Customer, Water Production and Water Consumption at Water Region of Corporation in Badung Regency, 2020</i>	300
6.4	Banyaknya Penggunaan Air Minum pada PDAM Tirta Mangutama Kabupaten Badung, 2020 <i>Number of Water Consumption Customer at Water Region Corporation of Badung Regency, 2020</i>	301
6.5	Jumlah Pelanggan dan Air Bersih yang Disalurkan Menurut Kecamatan di Kabupaten Badung, 2020 <i>Number of Customers and Distributed Water by Sub District in Badung Regency, 2020</i>	302
6.6	Banyaknya Usaha Pertambangan Galian C, Tenaga Kerja dan Volume Produksi Menurut Kecamatan di Badung, 2019-2020 <i>Number of Mining Businesses Excavating C, Labor and Production Volume by Sub District in Badung Regency, 2019-2020</i>	303
6.7	Volume dan Nilai Produksi Pertambangan Galian C di Kabupaten Badung, 2019-2020 <i>Volume and Value Production of Mining Businesses Excavating C in Badung Regency, 2019-2020</i>	304

7. PARIWISATA/TOURISM

7.1	Banyaknya Kunjungan Wisatawan Nusantara yang Menginap Menurut Bulan di Kabupaten Badung, 2019–2020 <i>Number of Domestic Visitors Stay Overnight by Month in Badung Regency, 2019–2020.....</i>	315
7.2	Banyaknya Restoran, Rumah Makan, Bar, Catering dan Jumlah Kursi di Kabupaten Badung, 2010-2020 <i>Numbers of Restaurant, Bar, Catering and Seats at Badung Regency, 2010-2020</i>	316
7.3	Banyaknya Usaha Akomodasi di Kabupaten Badung, 2009-2020 <i>Numbers of Accomodation Business at Badung Regency, 2009-2020 ..</i>	317

**8. TRANSPORTASI DAN KOMUNIKASI/
TRANSPORTATION AND COMMUNICATION**

8.1 TRANSPORTASI/TRANSPORTATION

8.1.1	Panjang Jalan ¹ Menurut Tingkat Kewenangan Pemerintahan di Kabupaten Badung (km), 2018–2020 <i>Length of Roads¹ by Level of Government Authority in Badung Regency (km), 2018–2020.....</i>	326
8.1.2	Panjang Jalan Menurut Jenis Permukaan Jalan di Kabupaten Badung (km), 2018–2020 <i>Length of Roads by Type of Road Surface in Badung Regency (km), 2018–2020</i>	327
8.1.3	Panjang Jalan Menurut Kondisi Jalan di Kabupaten Badung (km), 2018–2020 <i>Length of Roads by Condition of Roads in Badung Regency (km), 2018–2020</i>	328
8.1.4	Banyaknya Pengeluaran Surat Ijin Mengemudi (SIM) yang Baru Menurut Jenisnya pada Polresta Denpasar dan Polres Badung, 2020 <i>Number of New Driving License Issued by Type at State Police of Denpasar Municipality & State Police of Badung Regency by Month, 2020.....</i>	329

8.1.5	<p>Banyaknya Pelanggaran Lalu Lintas yang Ditindak dengan Sistem Tilang pada Polres Badung, 2020 <i>Number of Traffic Violations are Prosecuted by Tilang System at State Police of Badung Regency by Month, 2020</i></p>	330
8.1.6	<p>Banyaknya Kecelakaan Lalu Lintas serta Kerugian Material yang Diakibatkan oleh Kecelakaan yang Tercatat pada Polres Badung, 2020 <i>Number of Traffic Accidents and Material Losses Saused by an Accident which is Recorded in State Police of Badung Regency by Month, 2020</i>.....</p>	331
8.1.7	<p>Jumlah Kendaraan Bermotor Yang Telah Di Uji, Baik Seksi Pengujian Kendaraan Bermotor Bidang Sarana dan Prasarana Dinas Perhubungan Kabupaten Badung, 2020 <i>Number of Motorized Vehicles That Have Been Tested, Both the Section for Testing of Motor Vehicles in the Field of Facilities and Infrastructure of Transportation Service in Badung Regency, 2020</i></p>	332
8.1.8	<p>Banyaknya Kendaraan Bermotor Wajib Uji Kabupaten Badung 2019-2020 <i>Number of Motorized Vehicles Required to Test of Badung Regency, 2019-2020</i>.....</p>	333
8.1.10	<p>Banyaknya Pesawat Terbang, Penumpang yang Datang, dan Berangkat dari/ke Bandara Ngurah Rai Bali serta Transit per Bulan 2020 <i>Number of Flights, Passenger Arrival, and Departure at/from Ngurah Rai Airport by Month, 2020</i>.....</p>	335
8.1.11	<p>Penumpang yang Datang, dan Berangkat dari/ ke Bandara Ngurah Rai Bali serta Transit, 2020 <i>Number of Passengers Arriving, Departing, and in Transit at/from Ngurah Rai Airport in Bali, 2020</i>.....</p>	336
8.1.12	<p>Banyaknya Bongkar Muat Barang Dalam Negeri dan Luar Negeri Menurut Jenis Muatan di Bandara Ngurah Rai Bali, 2020 <i>Volume of Domestic and Abroad Cargoes Loaded and Unloaded by Type of Cargoes at Ngurah Rai Airport, 2020</i></p>	337

9.	PERBANKAN, KOPERASI, DAN HARGA-HARGA/ BANKING, COOPERATIVE, AND PRICES	
9.1	Jumlah Koperasi Aktif Menurut Kecamatan di Kabupaten Badung, 2017–2020 <i>Number of Active Cooperative by Subdistrict in Badung Regency, 2017–2020</i>	346
9.2	Jumlah Koperasi Menurut Jenis Koperasi dan Kecamatan di Kabupaten Badung, 2020 <i>Number of Cooperative by Kind of Cooperative and Subdistrict in Badung Regency, 2020</i>	347
9.3	Jumlah Koperasi Aktif Menurut Jenis Koperasi, 2020 <i>Number of Active Cooperative by Type of Cooperation , 2020</i>	348
9.4	Banyaknya Lembaga Perkreditan Desa (LPD), Aset dan Kredit yang Disalurkan di Kabupaten Badung Menurut Kecamatan, 2020 <i>Number of Village Credit Institutions (LPD), Assets and Loans Disbursed in Badung Regency by Sub-district, 2020</i>	349
9.5	Jumlah Kantor Bank Menurut Kelompok Bank di Kabupaten Badung, 2015–2020 <i>Number of Bank Offices by Bank Group in Badung Regency 2015–2020</i>	350
9.6	Jumlah Pinjaman Rupiah Bank Umum Berdasarkan Lapangan Usaha (Sektor Ekonomi) - Per Bulan Kabupaten Badung, 2020 <i>Amount of Commercial Bank Loans by Business Field (Economic Sector) - Per Month of Badung Regency, 2020</i>	352
9.7	Jumlah Pinjaman Rupiah Bank Umum Berdasarkan Penggunaan (KI/KMK/KK) - Per Bulan Kabupaten Badung, 2020 <i>Commercial Bank Loan Amount Based on Usage (KI / KMK / KK) - Per Month of Badung Regency, 2020</i>	358
9.8	Jumlah Pinjaman Rupiah Bank Umum Berdasarkan Skala Bisnis (UMKM/Non UMUM) - Per Bulan Kabupaten Badung, 2020 <i>Commercial Bank Loan Amount Based on Business Scale (UMKM / Non UMKM) - Per Month of Badung Regency, 2020</i>	359

9.9	Posisi Pinjaman Valuta Asing Menurut Lapangan Usaha dan Bulan di Kabupaten Badung, 2020 <i>Position of Foreign Currency Loans by Business Field and Month in Badung Regency, 2020</i>	360
9.10	Posisi Pinjaman Valuta Asing Bank Umum Menurut Jenis Penggunaan Per Bulan di Kabupaten Badung, 2020 <i>The Position of Commercial Bank Foreign Currency Loans by Type of Usage Per Month in Badung Regency, 2020</i>	361
9.11	Posisi Pinjaman Valuta Asing Bank Umum Menurut Skala Bisnis Per Bulan di Kabupaten Badung, 2020 <i>Position of Commercial Bank Foreign Exchange Loans by Business Scale Per Month in Badung Regency, 2020</i>	362
9.12	Total Posisi Pinjaman Rupiah dan Valuta Asing Bank Umum Menurut Lapangan Usaha Per Bulan di Kabupaten Badung, 2020 <i>Total Position of Commercial Bank Rupiah and Foreign Currency Loans by Business Field Per Month in Badung Regency, 2020</i>	363
9.13	Total Posisi Pinjaman Rupiah dan Valuta Asing Bank Umum Menurut Jenis Penggunaan Per Bulan di Kabupaten Badung, 2020 <i>Total Position of Commercial Bank Rupiah and Foreign Exchange Loans by Type of Usage Per Month in Badung Regency, 2020</i>	369
9.14	Posisi Pinjaman Valuta Asing Bank Umum Menurut Skala Bisnis Per Bulan di Kabupaten Badung, 2020 <i>Position of Commercial Bank Foreign Exchange Loans by Business Scale Per Month in Badung Regency, 2020</i>	370
9.15	Posisi Pinjaman Rupiah Bank Umum pada UMKM Menurut Lapangan Usaha Per Bulan di Kabupaten Badung, 2020 <i>Position of Commercial Bank Rupiah Loans to UMKM by Business Field Per Month in Badung Regency, 2020</i>	371
9.16	Posisi Pinjaman Rupiah Bank Umum pada UMKM Menurut Jenis Penggunaan Per Bulan di Kabupaten Badung, 2020 <i>Position of Commercial Bank Rupiah Loans on UMKM by Type of Usage Per Month in Badung Regency, 2020</i>	377

9.17	Posisi Pinjaman Valuta Asing Bank Umum pada UMKM Menurut Jenis Penggunaan Per Bulan di Kabupaten Badung, 2020 <i>Position of Commercial Bank Rupiah Loans on UMKM by Type of Usage Per Month in Badung Regency, 2020</i>	379
9.18	Posisi Pinjaman (Rupiah dan Valuta Asing) yang Diberikan oleh Bank Konvensional - Persero menurut Jenis Penggunaan dan Bulan di Kabupaten Badung, 2020 <i>Loan Position (Rupiah and Foreign Exchange) Provided by Conventional Banks - Persero by Type of Use and Month in Badung Regency, 2020</i>	381
9.19	Posisi Pinjaman (Rupiah dan Valuta Asing) yang Diberikan oleh Bank Umum Konvensional - Pembangunan Daerah menurut Jenis Penggunaan dan Bulan di Kabupaten Badung, 2020 <i>Loan Position (Rupiah and Foreign Exchange) Provided by Conventional Commercial Banks - Regional Development by Type of Use and Month in Badung Regency, 2020</i>	382
9.20	Posisi Pinjaman (Rupiah dan Valuta Asing) yang Diberikan oleh Bank Umum Konvensional - Swasta Nasional menurut Jenis Penggunaan Per Bulan di Kabupaten Badung, 2020 <i>Loan Position (Rupiah and Foreign Exchange) Provided by Conventional Commercial Banks - National Private by Type of Monthly Use in Badung Regency, 2020</i>	383
9.21	Jumlah Rekening dan Nominal Giro Bank Umum Per Bulan di Kabupaten Badung, 2020 <i>Number of Accounts and Current Accounts of Commercial Banks Per Month in Badung Regency, 2020</i>	384
9.22	Jumlah Rekening dan Nominal Tabungan Bank Umum Per Bulan di Kabupaten Badung, 2020 <i>Number of Accounts and Saving Accounts of Commercial Banks Per Month in Badung Regency, 2020</i>	385
9.23	Jumlah Rekening dan Nominal Deposito Bank Umum Per Bulan di Kabupaten Badung, 2020 <i>Number of Accounts and Deposit Accounts of Commercial Banks Per Month in Badung Regency, 2020</i>	386

9.24	Posisi Pinjaman (Rupiah) yang Diberikan oleh Bank Perkreditan Rakyat (BPR) pada Kelompok BPR/BPRS menurut Jenis Penggunaan Per Bulan di Kabupaten Badung, 2020 <i>Loan Position (Rupiah) Provided by BPR to BPR / BPRS Groups by Type of Usage Per Month in Badung Regency, 2020</i>	387
9.25	Jumlah Rekening dan Nominal Tabungan pada BPR Per Bulan di Kabupaten Badung, 2020 <i>Number of Accounts and Nominal Savings at BPR Per Month in Badung Regency, 2020</i>	388
9.26	Jumlah Rekening dan Nominal Deposito pada BPR Per Bulan di Kabupaten Badung, 2020 <i>Number of Accounts and Nominal Deposits at BPR Per Month in Badung Regency, 2020</i>	389
9.27	Posisi Pinjaman (Rupiah) yang Diberikan oleh Bank Pembiayaan Rakyat Syariah (BPRS) pada Kelompok BPR/BPRS menurut Jenis Penggunaan dan Bulan di Kabupaten Badung, 2020 <i>Loan Position (Rupiah) Provided by Sharia Rural Banks (BPRS) to the BPR / BPRS Group by Type of Use and Month in Badung Regency, 2020</i>	390
9.28	Jumlah Rekening dan Nominal Tabungan pada BPRS Per Bulan di Kabupaten Badung, 2020 <i>Number of Accounts and Nominal Savings at BPRS Per Month in Badung Regency, 2020</i>	391
9.29	Jumlah Rekening dan Nominal Deposito pada BPRS Per Bulan di Kabupaten Badung, 2020 <i>Number of Accounts and Nominal Deposits at BPRS Per Month in Badung Regency, 2020</i>	392
10.	PENGELUARAN PENDUDUK/POPULATION EXPENDITURE	
10.1	Rata-Rata Pengeluaran per Kapita Se-Bulan Menurut Jenis Pengeluaran di Kabupaten Badung Tahun 2011 - 2020 <i>Monthly Average Expenditure Per Capita by Kind of Expenditure in Badung Regency, 2011 - 2020.....</i>	400

10.2	Persentase Pengeluaran per Kapita Sebulan Menurut Kelompok Komoditas di Kabupaten Badung, 2019 dan 2020 <i>Percentage of Monthly Expenditure per Capita by Commodity Group in Badung Regency, 2019 and 2020</i>	401
10.3	Persentase Penduduk Menurut Golongan Pengeluaran Per Kapita Sebulan di Kabupaten Badung, 2020 <i>Percentage of Population by Per Capita Spending Group a Month in Badung Regency, 2020</i>	402
11.	PERDAGANGAN/TRADE	
11.1	Banyaknya Pasar Umum, Pertokoan, dan Pasar Swalayan/Toko Modern di Kabupaten Badung, 2020 <i>Number of Public Market, Shopping Complex, and Supermarket in Badung Regency, 2020</i>	410
11.2	Banyaknya Penyaluran Beras di Kabupaten Badung, 2018-2020 <i>Amount of Rice Distribution in Badung Regency, 2018-2020</i>	411
12.	SISTEM NERACA REGIONAL/SYSTEM OF REGIONAL ACCOUNTS	
12.1.	Produk Domestik Regional Bruto Atas Dasar Harga Berlaku Menurut Lapangan Usaha (juta rupiah), 2016–2020 <i>Gross Regional Domestic Product at Current Market Prices by Industry (million rupiahs), 2016–2020</i>	420
12.2	Produk Domestik Regional Bruto Atas Dasar Harga Konstan 2010 Menurut Lapangan Usaha (juta rupiah), 2016–2020 <i>Gross Regional Domestic Product at 2010 Constant Market Prices by Industry (million rupiahs), 2016–2020</i>	422
12.3	Distribusi Persentase Produk Domestik Regional Bruto Atas Dasar Harga Berlaku Menurut Lapangan Usaha, 2016–2020 <i>Percentage Distribution of Gross Regional Domestic Product at Current Market Prices by Industry, 2016–2020</i>	424
12.4	Laju Pertumbuhan Produk Domestik Regional Bruto Atas Dasar Harga Konstan 2010 Menurut Lapangan Usaha (persen), 2017–2020 <i>Growth Rate of Gross Regional Domestic Product at 2010 Constant Market Prices by Industry (percent), 2017–2020</i>	426

12.5	<p>Produk Domestik Regional Bruto Atas Dasar Harga Berlaku Menurut Jenis Pengeluaran di Kabupaten Badung (juta rupiah), 2015–2019 <i>Gross Regional Domestic Product at Current Market Prices by Type of Expenditure in Badung Regency (million rupiahs), 2015–2019.....</i></p>	428
12.6	<p>Produk Domestik Regional Bruto Atas Dasar Harga Konstan 2010 Menurut Jenis Pengeluaran di Kabupaten Badung (juta rupiah), 2015–2019 <i>Gross Regional Domestic Product at 2010 Constant Market Prices by Type of Expenditure in Badung Regency (million rupiahs), 2015–2019 .</i></p>	429
13.	PERBANDINGAN ANTAR KABUPATEN/ KOTA/ REGENCY/MUNICIPAL COMPARISON	
13.1	<p>Jumlah Penduduk Menurut Kabupaten/ Kota di Provinsi Bali (ribu), 2016–2020 <i>Population by Regency/Municipality in Bali Province (thousand), 2016–2020</i></p>	437
13.2	<p>Laju Pertumbuhan Produk Domestik Regional Bruto Atas Dasar Harga Konstan 2010 Menurut Kabupaten/Kota di Provinsi Bali (persen), 2016–2020 <i>Rate of Growth of Gross Regional Domestic Products at Constant 2010 Prices by Regency/Municipality in Bali Province (percent), 2016–2020</i></p>	438
13.3	<p>Jumlah Penduduk Miskin Menurut Kabupaten/ Kota di Provinsi Bali (ribu), 2016–2020 <i>Number of Poor Population by Regency/Municipality in Bali Province (thousand), 2016–2020.....</i></p>	439
13.4	<p>Indeks Pembangunan Manusia Menurut Kabupaten/Kota di Provinsi Bali, 2016–2020 <i>Human Development Index by Regency/Municipality in Bali Province, 2016–2020</i></p>	440

DAFTAR GAMBAR/LIST OF FIGURES

	Halaman Page	
1.1	Tinggi Wilayah dan Jarak ke Ibukota Kabupaten/Kota Menurut Kecamatan di Kabupaten Badung, 2020 <i>Altitude and Distance to the Capital of Regency/Municipality by Subdistrict in Badung Regency, 2020</i>	6
1.2	Luas Daerah dan Jumlah Pulau Menurut Kecamatan di Kabupaten Badung, 2020 <i>Total Area and Number of Islands by Subdistrict in Badung Regency, 2020</i>	7
2.1	Jumlah Desa ¹ /Kelurahan Menurut Kecamatan di Kabupaten Badung, 2016–2020 <i>Number of Villages¹/Kelurahan by Subdistrict in Badung Regency/Municipality, 2016–2020</i>	22
2.2	Jumlah Anggota Dewan Perwakilan Rakyat Daerah Menurut Partai Politik dan Jenis Kelamin di Kabupaten Badung, 2020 <i>Number of Regional House of Representatives's Members by Political Parties and Sex in Badung Regency 2020</i>	23
3.1	Banyaknya Pencari Kerja yang Terdaftar Menurut Jenis Pendidikan dan Jenis Kelamin di Kabupaten Badung, 2020 <i>Number of Registered Job Applicants by Sex and Education Level in Badung Regency, 2020</i>	47
3.2	Banyaknya Tenaga Kerja Asing Pendatang Menurut Jenis Kelamin di Kabupaten Badung, 2010–2020 <i>Number of Foreign Labour by Sex in Badung Regency, 2010–2020</i>	48
4.1	Jumlah Tenaga Kesehatan Menurut Kecamatan di Kabupaten Badung, 2020 <i>Number of Medical Personnel by Subdistrict in Badung Regency, 2020</i>	67
4.2	Indeks Kedalaman Kemiskinan dan Indeks Keparahan Kemiskinan di Kabupaten Badung, 2015–2020 <i>Poverty Gap Index and Poverty Severity Index in Badung Regency, 2015–2020</i>	68

5.1	Produksi Tanaman Biofarmaka Menurut Jenis Tanaman 2019 dan 2020 <i>Production of Medicinal Plants by Kind of Plant, 2019 and 2020</i>	184
5.2	Produksi Ikan Basah di Kabupaten Badung, 2020 <i>Number of Fresh Fishes in Badung Regency, 2020</i>	185
6.1	Jumlah Kapasitas dan Pemakaian Tenaga Listrik Rayon Mengwi dan Kuta PT. PLN (Persero), 2020 <i>Electricity Capacity and Utilization Produced by PT PLN Rayon Mengwi and Kuta, 2020</i>	296
6.2	Jumlah Pelanggan dan Air Bersih yang Disalurkan Menurut Kecamatan di Kabupaten Badung, 2020 <i>Number of Customers and Distributed Water by Sub District in Badung Regency, 2020</i>	297
7.1	Banyaknya Kunjungan Wisatawan Nusantara yang Menginap Menurut Bulan di Kabupaten Badung, 2019–2020 <i>Number of Domestic Visitors Stay Overnight by Month in Badung Regency, 2019–2020</i>	313
7.2	Banyaknya Restoran, Rumah Makan, Bar, Catering dan Jumlah Kursi di Kabupaten Badung, 2010-2020 <i>Numbers of Restaurant, Bar, Catering and Seats at Badung Regency, 2010-2020</i>	314
8.1	Banyaknya Pengeluaran Surat Ijin Mengemudi (SIM) yang Baru Menurut Jenisnya pada Polresta Denpasar dan Polres Badung, 2020 <i>Number of New Driving License Issued by Type at State Police of Denpasar Municipality & State Police o f Badung Regency by Month, 2020</i>	324
8.2	Banyaknya Kecelakaan Lalu Lintas serta Kerugian Material yang Diakibatkan oleh Kecelakaan yang Tercatat pada Polres Badung, 2020 <i>Number of Traffic Accidents and Material Losses Caused by an Accident which is Recorded in State Police of Badung Regency by Month, 2020</i>	325

9.1	Jumlah Koperasi Aktif Menurut Kecamatan di Kabupaten Badung, 2017–2020 <i>Number of Active Cooperative by Subdistrict in Badung Regency, 2017–2020</i>	344
9.2	Banyaknya Lembaga Perkreditan Desa (LPD), Aset dan Kredit yang Disalurkan di Kabupaten Badung Menurut Kecamatan Tahun 2020. <i>Number of Village Credit Institutions (LPD), Assets and Loans Disbursed in Badung Regency by Sub-district, 2020</i>	345
10.1	Rata-Rata Pengeluaran per Kapita Se-Bulan Menurut Jenis Pengeluaran di Kabupaten Badung Tahun 2011 - 2020 <i>Monthly Average Expenditure Per Capita by Kind of Expenditure in Badung Regency, 2011 - 2020</i>	398
10.2	Persentase Penduduk Menurut Golongan Pengeluaran Per Kapita Sebulan di Kabupaten Badung, 2020 <i>Percentage of Population by Per Capita Spending Group a Month in Badung Regency, 2020</i>	399
11.1	Banyaknya Pasar Umum, Pertokoan, dan Pasar Swalayan/ Toko Modern di Kabupaten Badung, 2020 <i>Number of Public Market, Shopping Complex, and Supermarket in Badung Regency, 2020</i>	408
11.2	Banyaknya Penyaluran Beras di Kabupaten Badung, 2018-2020 <i>Amount of Rice Distribution in Badung Regency, 2018-2020</i>	409
12.1	Produk Domestik Regional Bruto Atas Dasar Harga Berlaku Menurut Jenis Pengeluaran di Kabupaten Badung (juta rupiah), 2015–2019 <i>Gross Regional Domestic Product at Current Market Prices by Type of Expenditure in Badung Regency (million rupiahs), 2015–2019</i>	418

12.2	<p>Produk Domestik Regional Bruto Atas Dasar Harga Konstan 2010 Menurut Jenis Pengeluaran di Kabupaten Badung (juta rupiah), 2015–2019</p> <p><i>Gross Regional Domestic Product at 2010 Constant Market Prices by Type of Expenditure in Badung Regency (million rupiahs), 2015–2019</i></p>	419
13.1	<p>Jumlah Penduduk Miskin Menurut Kabupaten/ Kota di Provinsi Bali (ribu), 2016–2020</p> <p><i>Number of Poor Population by Regency/Municipality in Bali Province (thousand), 2016–2020</i>.....</p>	435
13.2	<p>Indeks Pembangunan Manusia Menurut Kabupaten/ Kota di Provinsi Bali, 2016–2020</p> <p><i>Human Development Index by Regency/Municipality in Bali Province, 2016–2020</i></p>	436

PENJELASAN UMUM/EXPLANATORY NOTES

Tanda-tanda, satuan-satuan, dan lain-lainnya yang digunakan dalam publikasi ini adalah sebagai berikut:

Symbols, measurement units, and acronyms which are used in this publication, are as follows:

1. TANDA-TANDA/SYMBOLS

Data tidak tersedia/Data not available	: ...
Tidak ada atau nol /Null or zero	: -
Data dapat diabaikan/Data negligible	: 0
Tanda decimal/Decimal point	: ,
Data tidak dapat ditampilkan/Not applicable	: NA
Angka estimasi/Estimated figures	: e
Angka diperbaiki/Revised figures	: r
Angka sementara/Preliminary figures	: x
Angka sangat sementara/Very preliminary figures	: xx
Angka sangat sangat sementara/Very very preliminary figures	: xxx

2. SATUAN/UNITS

barel/barrel	: 158,99 liter/litres = 1/6,2898 m ³
hektar (ha)/hectare (ha)	: 10 000 m ²
kilometer (km)/kilometres (km)	: 1 000 meter/meters (m)
knot/knot	: 1,8523 km/jam (km/hour)
kuintal/quintal	: 100 kg
KWh	: 1 000 Watt hour
MWh	: 1 000 KWh
liter (untuk beras)/litre (for rice)	: 0,80 kg
MMSCF	: 1/35,3 m ³
metrik ton (m.ton)/metric ton (m. ton)	: 0,98421 long ton = 1 000 kg
ons/ounce	: 28,31 gram/grams
ton	: 1 000 kg

Satuan lain: buah, dus, butir, helai/lembar, kaleng, batang, pulsa, ton kilometer (ton-km), jam, menit, persen (%).

Other units: unit, pack, pieces, sheet, tin, pulse, ton-kilometres(ton-km), hour, minute, percent (%).

Perbedaan angka di belakang koma disebabkan oleh pembulatan angka.

The difference in decimal numbers is caused by rounding.

DAFTAR SINGKATAN/ LIST OF ABBREVIATIONS

SI	: Stasiun Iklim
SIMPK	: Stasiun Meteorologi Pertanian Khusus
t.t	: Tempat tidur
BCG	: Bacillus Calmette Guerin
DPT	: Difteri, Pertusis, Tetanus
TT	: Tetanus Toxoid
IOT	: Industri Obat Tradisional/ <i>Traditional Medicine Industry</i>
IKOT	: Industri Kecil Obat Tradisional/ <i>Traditional Medicine Small</i>
Alkes	: Alat kesehatan/ <i>Health Kits</i>
PKRT	: Perbekalan Kesehatan Rumah tangga/ <i>Household Health Logistics</i>
Kompl	: Komplemen/ <i>Complement</i>
IRTP	: Industri Pangan Produksi Rumah Tangga/ <i>Foods Home Industry</i>
PBF	: Pedagang Besar Farmasi/ <i>Pharmacy Whole-seller</i>
GFK	: Gudang Farmasi Kab/Kota/Regency/ <i>Municipality Pharmacy Warehouse</i>
RB	: Rumah Bersalin/ <i>Delivery House</i>
Pustu	: Puskesmas pembantu/ <i>Auxiliary Public Health Center</i>
BP	: Balai Pengobatan/ <i>Polyclinic</i>
TPS	: Tempat Pembuangan Sementara / <i>landfill</i>
Jamkesmas	: Jaminan kesehatan masyarakat miskin/ <i>Poor public health insurance</i>
PJKMU	: Program Jaminan Kesehatan Masyarakat Umum
SIUP	: Surat Ijin Usaha Perdagangan/ <i>Trading Permission Letter</i>
TDP	: Tanda Daftar Perusahaan/ <i>Company Registration Identity</i>
API	: Angka Pengenal Importir/ <i>Importer's Identity Number</i>

Statistik Kunci, 2018–2020

Key Statistics, 2018–2020

Rincian/Description	Satuan/Unit	2018	2019	2020
(1)	(2)	(3)	(4)	(5)
SOSIAL/SOCIAL				
Penduduk ¹ /Population ¹	ribu/thousands	630,00	670,20	548,19
Laju Pertumbuhan Penduduk ¹ /Population Growth ¹	%	2,40	2,38	0,09
Angka Harapan Hidup ^{1-e} /Life Expectancy Rate ¹	tahun/years	74,71	74,99	75,10
Angka Melek Huruf Usia 15+/ <i>Literacy Rate Aged 15+</i>	%	96,81	99,81	97,71
Tingkat Partisipasi Angkatan Kerja -TPAK ^{2,3} <i>Labour Force Participation Rate-LFPR^{2,3}</i>	%	71,44	72,67	72,69
Tingkat Pengangguran Terbuka-TPT ² <i>Unemployment Rate-UR²</i>	%	0,44	0,38	6,92
Penduduk Miskin ⁴ /Poor People ⁴	ribu/thousands	12,97	11,89	13,75
Persentase Penduduk Miskin ⁴ <i>Percentage of Poor People⁴</i>	%	1,98	1,78	2,02
Indeks Pembangunan Manusia-IPM ⁵ <i>Human Development Index⁵</i>	–	80,87	81,59	81,60
EKONOMI/ECONOMIC				
Produk Domestik Regional Bruto (PDRB) Harga Berlaku ⁶ <i>Gross Regional Domestic Bruto (GRDP) at Current Price⁶</i>	juta rupiah <i>million rupiahs</i>	57 791	62 723	49 215
Laju Pertumbuhan Ekonomi ⁸ /Economic Growth ⁷	%	6,73	5,81	-16,52
PDRB Per Kapita Harga Berlaku ^{6,8} <i>Per Capita of GRDP at Current Price^{6,8}</i>	juta rupiah <i>million rupiahs</i>	91 732,15	93 589,02	89 777,73

- Catatan/Notes: ¹ Hasil proyeksi penduduk Indonesia 2010–2035 (pertengahan tahun/Juni)/*The result of Indonesia population prjection 2010–2035 (mid year/June)*
- ² Kondisi Agustus/Condition at August
- ³ Menggunakan penimbang hasil proyeksi penduduk tahun 2010–2035/Weighted by the 2010–2035 population projection
- ⁴ Kondisi Maret/Condition at March
- ⁵ Sejak tahun 2010, IPM dihitung dengan metode baru. Komponen IPM metode baru adalah angka harapan hidup saat lahir, harapan lama sekolah, rata-rata lama sekolah, dan pengeluaran per kapita/*Since 2010, HDI was calculated using new method. New HDI component are life expectancy at birth, expected years of schooling, means years of schooling, and expenditure per capita*
- ⁶ Mulai tahun 2010 mengadopsi System of National Account 2008 (SNA 2008)/*Since 2010 is in line with System of National Account 2008 (SNA 2008)*
- ⁷ Menggunakan tahun dasar 2010 (2010=100)/*Using 2010 base year (2010=100)*
- ⁸ Menggunakan proyeksi penduduk berdasarkan hasil SP2010/*Using population projection based on SP2010*

01

GEOGRAFI DAN IKLIM GEOGRAPHY AND CLIMATE

**Luas Kecamatan
Kuta 17,52 Km**

**Area of Kuta
Subdistrict 17,52 Km**

**Wilayah ini meliputi
4,16% dari total
luas wilayah
Kabupaten Badung**

**These area covers
4,16% of total area
of Badung Regency**



PENJELASAN TEKNIS

1. Data terkait rupa bumi merupakan data sekunder yang bersumber dari Jawatan Topografi. Sementara data cuaca dan iklim bersumber dari Balai Besar Meteorologi, Klimatologi, dan Geofisika.
2. Topografi adalah keadaan muka bumi pada suatu kawasan atau daerah. Puncak adalah bagian paling atas gunung/pegunungan. Lereng adalah bagian dari gunung/pegunungan/bukit yang letaknya di Antara puncak sampai lembah. Lembah adalah daerah rendah diantara dua gunung/pegunungan atau daerah yang mempunyai kedudukan lebih rendah dibandingkan daerah sekitarnya. Lembah di daerah pegunungan lipatan sering disebut *slinkin*. Lembah di daerah pegunungan patahan disebut *graben* atau *slenk*.
3. Dataran adalah bagian atau sisi bidang tanah yang tampak datar, rata, dan membentang
4. Dalam berbagai literatur, iklim didefinisikan sebagai keragaman keadaan fisik atmosfer, dan perubahan iklim didefinisikan sebagai perubahan pada iklim yang dipengaruhi langsung atau tidak langsung oleh aktivitas manusia yang merubah komposisi atmosfer, yang akan memperbesar keragaman iklim teramati pada periode

TECHNICAL NOTES

1. *Topography statistics are secondary data obtained from the topography Office. Meanwhile data about climate based on Meteorological, Climatological, and Geophysical Office.*
2. *Topography is the state of the earth in a certain area or region. Peak is the highest part of mount/mountain. Slope is part of the dua gunung/pegunungan atau daerah yang mempunyai kedudukan lebih rendah dibandingkan daerah sekitarnya. Lembah di daerah pegunungan lipatan sering disebut *slinkin*. Lembah di daerah mount/mountain/hill which lies between the peak to the valley. Valley is a low area between two mounts/mountains or area that have a position lower than the surrounding areas. Valley in mountainous area is often called *syncline*. Valley in a mountainous area is called *graben* or *slenk*. While the valley in the mountainous area is called the valley between the mountains. *graben* atau *slenk*.*
3. *Flat is a part or side of parcels of land that looked plane, flat, and stretches.*
4. *In the literatures, climate variability defined as the physical state of the atmosphere, and climate change is defined as the change in climate that is influenced directly or indirectly by human activities are changing atmospheric*

yang cukup panjang. Secara statistik, perubahan iklim adalah perubahan unsur-unsurnya yang mempunyai kecenderungan naik atau turun secara nyata yang menyertai keragaman harian, musiman, maupun siklus.

composition, which would enlarge the observed climate variability at a sufficiently long period. Statistically, climate change is the change in the elements that have a tendency to rise or fall significantly that accompany the daily variability, and seasonal cycles.

ULASAN

BAB 01 menunjukkan tentang Geografi dan Iklim. Dapat dilihat Gambar 1.1 menunjukkan tinggi wilayah serta jarak ibukota ke kota/kabupaten menurut kecamatan di Kabupaten Badung tahun 2020. Dari data yang diperoleh, Kecamatan Petang memiliki wilayah tertinggi dengan 275-2075 mdpl dengan jarak 24.9. Pada Gambar 1.2 menunjukkan luas daerah dan jumlah pulau menurut kecamatan di Kabupaten Badung tahun 2020. Pada grafik terlihat bahwa Kecamatan Petang memiliki wilayah terluas dengan luas 115 km² dengan persentase sebesar 27,48%, serta total pulau yaitu satu pulau.

Tabel 1.1.3 menunjukkan data nama sungai, bendung dan perkiraan luas areal yang diairi di Kabupaten Badung tahun 2020. Sungai terpanjang yang diairi di Kabupaten Badung adalah Tukad Ayung dengan panjang 62,5km. Dari keadaan iklim pada Tabel 1.2.1 tentang pengamatan unsur iklim Kabupaten Badung tahun 2020 menunjukkan suhu, kelembapan, kecepatan angin, tekanan udara, jumlah curah hujan, jumlah hari hujan dan penyinaran matahari. Karena perubahan terjadi setiap bulan, tabel dibuat perbulan dalam kurun waktu satu tahun.

DESCRIPTION

CHAPTER 01 is showing about Geography and Climate. It can be seen in Figure 1.1 showing the height of the area and the distance from the capital to the city / regency according to the sub-district in Badung Regency in 2020. From the data obtained, Petang District has the highest area with 275-2075 masl with a distance of 24.9. Figure 1.2 shows the area and number of islands by sub-district in Badung Regency in 2020. In the graphic, it can be seen that Petang District has the largest area with an area of 115 km² with percentage of 27.48%, also a total of island with one island.

Table 1.1.3 shows the data on river names, weirs and the estimated area of irrigated area in Badung Regency in 2020. The longest river irrigated in Badung Regency is Tukad Ayung with a length of 62.5 km. From the climatic conditions in Table 1.2.1 regarding Observation of the climatic elements of Badung Regency in 2020, it shows temperature, humidity, wind speed, air pressure, amount of rainfall, number of rainy days and sunshine. Because changes occur every month, tables are created monthly over a period of one year.

Gambar 1.1
Figures

Tinggi Wilayah dan Jarak ke Ibukota Kabupaten/Kota Menurut Kecamatan di Kabupaten Badung, 2020
Altitude and Distance to the Capital of Regency/ Municipality by Subdistrict in Badung Regency, 2020

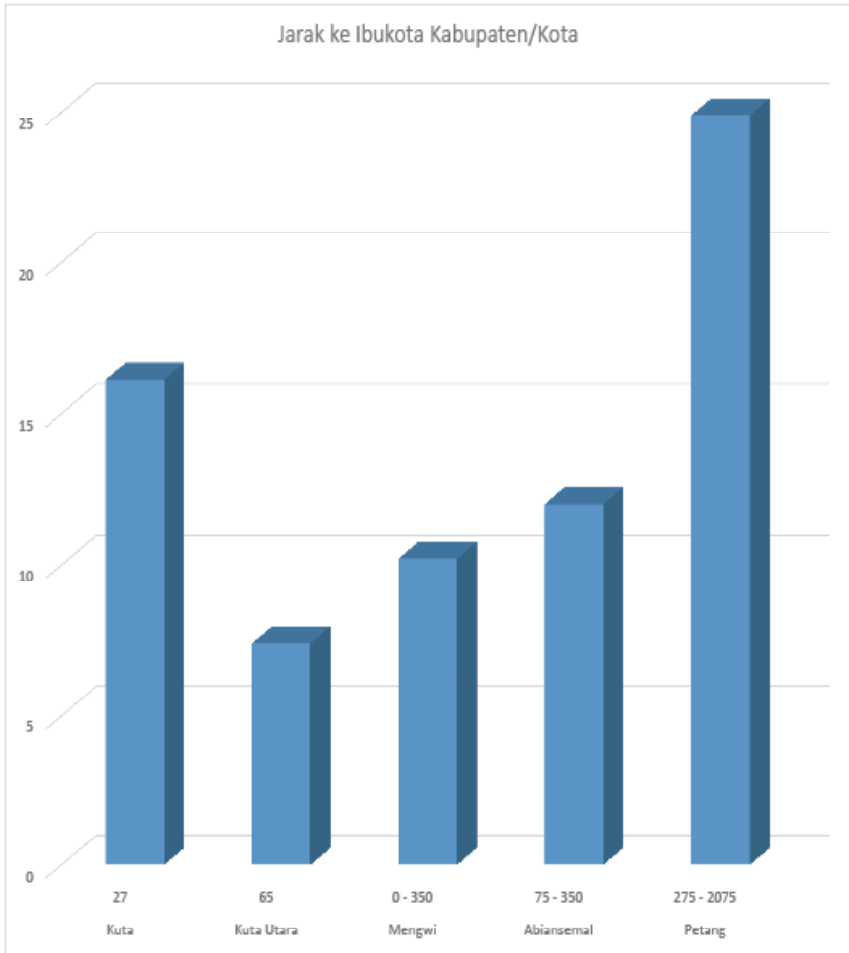

Gambar 1.2
Figures

Luas Daerah dan Jumlah Pulau Menurut Kecamatan di Kabupaten Badung, 2020
Total Area and Number of Islands by Subdistrict in Badung Regency, 2020

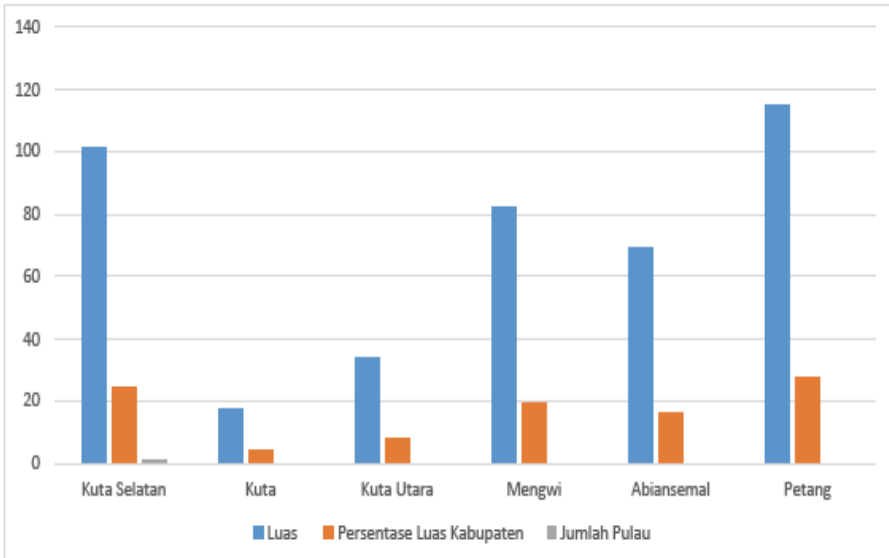

1.1 KEADAAN GEOGRAFI GEOGRAPHY CONDITION

Tabel 1.1.1 **Luas Daerah dan Jumlah Pulau Menurut Kecamatan di Kabupaten Badung, 2020**
Table 1.1.1 **Total Area and Number of Islands by Subdistrict in Badung Regency, 2020**

Kecamatan <i>Subdistrict</i>	Ibukota Kecamatan <i>Capital of Subdistrict</i>	Luas <i>Total Area</i> (km ² /sq.km)
(1)	(2)	(3)
Kuta Selatan	Jimbaran	101,13
Kuta	Kuta	17,52
Kuta Utara	Kerobokan	33,86
Mengwi	Mengwi	82,00
Abiansemal	Blahkiuh	69,01
Patang	Patang	115,00
Badung		418,52

Sumber : Kementerian Dalam Negeri

Source : *Ministry of Home Affairs*

Lanjutan Tabel/*Continued Table 1.1.1*

Kecamatan <i>Subdistrict</i>	Persentase terhadap Luas Kabupaten <i>Percentage to Regency Area</i>	Jumlah Pulau <i>Number of Islands</i>
(1)	(4)	(5)
Kuta Selatan	24,16	1
Kuta	4,16	0
Kuta Utara	8,09	0
Mengwi	19,59	0
Abiansemal	16,49	0
Petang	27,48	0
Badung	100,00	1

Sumber : Kementerian Dalam Negeri

Source : *Ministry of Home Affairs*

Catatan/Note: ¹ Berdasarkan Peraturan Menteri Dalam Negeri Nomor 137 Tahun 2017 tanggal 29 Desember 2017/*Based on Minister of Home Affairs Regulation Number 137/2017, December 29, 2017*

² Berdasarkan informasi Kementerian Dalam Negeri Tahun 2018/*Based on information from Ministry of Home Affairs, 2018*

Tabel 1.1.2 **Tinggi Wilayah dan Jarak ke Ibukota Kabupaten/Kota Menurut Kecamatan di Kabupaten Badung, 2020**
Altitude and Distance to the Capital of Regency/ Municipality by Subdistrict in Badung Regency, 2020

Kecamatan Subdistrict	Tinggi Wilayah (mdpl) Altitude (m a .s .l)	Jarak ke Ibukota Kabupaten/Kota Distance to the Capital of Regency/ Municipality
(1)	(2)	(3)
Kuta Selatan	28	23 ,00
Kuta	27	16 ,10
Kuta Utara	65	7 ,40
Mengwi	0 - 350	10 ,20
Abiansemal	75 - 350	12 ,00
Petang	275 - 2075	24 ,90
Badung		93 ,6

Sumber : Topografi Kodam IX Udayana.

Source : Topographical Office of Denpasar

Tabel
Table 1.1.3

**Nama Sungai, Bendung dan Perkiraan Luas Areal yang
Diairi di Kabupaten Badung, 2020**
*Name of Rivers, Dykes and Estimation of Catchment Area
Educational Classification in Badung Regency, 2020*

Nama Sungai/Mata Air	Panjang (km)	Nama Dam/Bendung/ Bangunan Air	Banyaknya Dam/Bendung/ Bangunan Air	Luas Areal Yang Diairi (ha)
(1)	(2)	(3)	(4)	(5)
Tukad Ayung	62.50	1. Kedewatan	1	-
		2. Mambal	1	-
		3. Pengambilan Bebas	1	76,83
		4. Sengempel		
Tukad Penet	45.30	1. Luwus Carangsari	1	-
		2. Pendarungan	1	-
		3. Kapal	1	-
		4. Munggu	1	-
Tukad Sungai	40.50	1. Gangga	1	126,66
		2. Cangi	1	-
		3. Tinjak Menjangan	1	-
		4. Tungku	1	-
Tukad Semanik/Pelanting	5.00	1. Nungnung	1	37,07
Tukad Ngongkong	12.00	1. Gerana	1	-
Tukad Bangkung	21.00	1. Tirtayasa	1	64,64
		2. Tirta Mangu	1	135,41
		3. Bukian	1	24,86
		4. Pangsut Sari	1	37,33
		5. Penikit	1	15,90

Sumber : Dinas Pekerjaan Umum dan Penataan Ruang Kabupaten Badung.
Source : *Departement of Highways and Irrigation of Badung Regency*

Lanjutan Tabel/*Continued Table 1.1.3*

Nama Sungai/Mata Air	Panjang (km)	Nama Dam/Bendung/Bangunan Air	Banyaknya Dam/Bendung/Bangunan Air	Luas Areal Yang Diairi (ha)
(1)	(2)	(3)	(4)	(5)
Tukad Kilap	9.60	1. Belong Puitan	1	30,94
		2. Batu Lintang	1	47,46
		3. Buangga	1	202,18
Tukad Dangkang	21.40	1. Ulun Uma	1	87,00
Tukad Adeng	-	1. Bendung Latu	1	140,75
Tukad Sanga	6.10			
Tukad Cepung	3.90			
Tukad Penataran	4.00			
Tukad Sayun	13.00			
Tukad Bulan	7.00			
Tukad Pangi - Tk Kapal	17.20			
Tukad Loohan Lui	-			
Tukad Yeh Poh	16.00			
M.A. Penataran I dan II		Bendung Sandakan	1	109,90
M.A. Sulangai		Pengambilan Bebas	1	-
M.A. Belong		Bangunan Sadap	1	37,32
M.A. Dungus		Bangunan Sadap	1	15,21
M.A. Mumbul		Bangunan Sadap	1	-
M.A. Sangeh		Box Tersier	1	17,14
M.A. Blahkiuh		Bangunan Sadap	1	13,81
M.A. Uma Poh		Bangunan Sadap	1	22,02
M.A. Apuan		Pengambilan Bebas	1	67,83
M.A. Taman I		Bangunan Sadap	1	86,62

Sumber : Dinas Pekerjaan Umum dan Penataan Ruang Kabupaten Badung.
 Source : *Departement of Highways and Irrigation of Badung Regency*

Lanjutan Tabel/*Continued Table* 1.1.3

Nama Sungai/Mata Air	Panjang (km)	Nama Dam/Bendung/Bangunan Air	Banyaknya Dam/Bendung/Bangunan Air	Luas Areal Yang Diairi (ha)
(1)	(2)	(3)	(4)	(5)
M.A. Taman II		Bangunan Sadap	1	52,16
M.A. Pacung I		Bangunan Sadap	1	97,93
M.A. Pacung II		Bangunan Sadap	1	10,80
M.A. Sudamala		Pengambilan Bebas	1	-
M.A. Gangga		Bangunan Sadap	1	126,66
M.A. Dukun		Bangunan Sadap	1	47,37
M.A. Sagu		Box Tersier	1	15,87
M.A. Bukti		Bangunan Sadap	1	88,76
M.A. Batan Badung		Kolam Taman Ayun	1	90,97
M.A. Guming		Bangunan Sadap	1	37,38
M.A. Punggul		Bangunan Sadap	1	17,83

Sumber : Dinas Pekerjaan Umum dan Penataan Ruang Kabupaten Badung.

Source : *Departement of Highways and Irrigation of Badung Regency.*

1.2 KEADAAN IKLIM CLIMATE CONDITION

Tabel 1.2.1 **Pengamatan Unsur Iklim Menurut Bulan di Stasiun Sta. Met. Kelas I I Gusti Ngurah Rai - Badung, 2020**
Table 1.2.1 **Observation of Climate Elements By Months at Sta. Met. Kelas I I Gusti Ngurah Rai - Badung Station, 2020**

Bulan Month	Suhu/Temperature (°C)			Kelembaban/Humidity (%)		
	Minimal Minimum	Rata-rata Average	Maksimum Maximum	Minimal Minimum	Rata-rata Average	Maksimum Maximum
(1)	(2)	(3)	(4)	(5)	(6)	(7)
Januari/January	23,80	28,83	33,60	59,00	76,55	97,00
Februari/February	24,00	28,59	32,60	60,00	78,78	99,00
Maret/March	23,60	28,40	32,80	57,00	81,74	97,00
April/April	23,50	28,65	32,90	59,00	80,82	99,00
Mei/May	24,20	28,11	32,10	62,00	84,28	99,00
Juni/June	21,50	27,70	32,00	61,00	80,11	97,00
Juli/July	23,90	26,94	30,20	47,00	77,59	92,00
Agustus/August	21,30	26,81	30,40	58,00	79,02	97,00
September/ September	23,00	27,46	31,20	56,00	79,40	96,00
Oktober/October	20,50	27,67	32,00	60,00	79,57	97,00
November/November	22,90	28,44	33,40	59,00	79,07	97,00
Desember/December	22,50	27,87	33,30	61,00	80,53	98,00

Sumber : Badan Meteorologi, Klimatologi, dan Geofisika
Source : Meteorological, Climatological, and Geophysical Office

Lanjutan Tabel/*Continued Table 1.2.1*

Bulan <i>Month</i>	Kecepatan Angin (m/det) <i>Wind Velocity (m/sec)</i>			Tekanan Udara/ <i>Atmospheric Pressure</i> (mb)		
	Minimal <i>Minimum</i>	Rata-rata <i>Average</i>	Maksimum <i>Maximum</i>	Minimal <i>Minimum</i>	Rata-rata <i>Average</i>	Maksimum <i>Maximum</i>
(1)	(6)	(7)	(8)	(9)	(10)	(11)
Januari/ <i>January</i>	<i>calm</i>	3,93	11,83	1003,90	1008,54	1012,70
Februari/ <i>February</i>	<i>calm</i>	3,09	10,29	1004,40	1009,16	1013,20
Maret/ <i>March</i>	<i>calm</i>	2,49	15,43	1005,60	1009,25	1013,20
April/ <i>April</i>	<i>calm</i>	2,25	7,72	1006,50	1009,81	1012,60
Mei/ <i>May</i>	<i>calm</i>	3,12	11,83	1005,50	1009,85	1013,50
Juni/ <i>June</i>	<i>calm</i>	3,76	8,23	1006,90	1010,85	1013,70
Juli/ <i>July</i>	0,51	4,37	13,38	1007,20	1010,72	1014,10
Agustus/ <i>August</i>	0,51	3,91	8,23	1007,60	1011,18	1015,20
September/ <i>September</i>	<i>calm</i>	3,13	7,20	1006,90	1010,94	1014,10
Oktober/ <i>October</i>	<i>calm</i>	3,01	6,69	1006,00	1009,62	1012,80
November/ <i>November</i>	<i>calm</i>	2,57	7,72	1005,10	1009,13	1012,90
Desember/ <i>December</i>	<i>calm</i>	3,32	12,86	1003,20	1007,17	1010,80

Sumber : Badan Meteorologi, Klimatologi, dan Geofisika
 Source : *Meteorological, Climatological, and Geophysical Office*

Lanjutan Tabel/*Continued Table 1.2.1*

Bulan Month	Jumlah Curah Hujan Number of Precipitation (mm)	Jumlah Hari Hujan (hari) Number of Rainy Days (day)	Rata-rata Penyinaran Matahari Duration of Sunshine (%)
(1)	(12)	(13)	(14)
Januari/January	153,00	20	100,00
Februari/February	213,80	21	97,28
Maret/March	283,60	18	92,06
April/April	68,20	8	100,00
Mei/May	121,90	17	98,75
Juni/June	49,20	15	100,00
Juli/July	6,30	7	100,00
Agustus/August	0,30	4	100,00
September/September	58,80	8	100,00
Oktober/October	60,50	15	100,00
November/November	85,00	15	100,00
Desember/December	337,10	26	63,95

Sumber : Badan Meteorologi, Klimatologi, dan Geofisika
 Source : Meteorological, Climatological, and Geophysical Office

02

**PEMERINTAHAN
GOVERNMENT**

3914
orang
people



3715
orang
people



***Pegawai Negeri Sipil Perempuan
Lebih Banyak Dibandingkan
Pegawai Negeri Sipil Laki-Laki***

***Badung Regency has more
Female Civil Servants than Male***

PENJELASAN TEKNIS

1. Sistem politik di Indonesia didasarkan pada kekuasaan legislatif, eksekutif, dan yudikatif (TriasPolitika).
2. Kekuasaan legislatif dipegang oleh Majelis Permusyawaratan Rakyat (MPR) sebagai lembaga tertinggi negara. Keanggotaan MPR berubah setelah Amandemen UUD 1945 pada periode 1999-2004. Seluruh anggota MPR adalah anggota DPR (Dewan Perwakilan Rakyat) ditambah anggota DPD (Dewan Perwakilan Daerah). Anggota DPR dan DPD dipilih melalui pemilihan umum (pemilu) dan dilantik dalam masa jabatan lima tahun.
3. Anggota Dewan Perwakilan Rakyat Daerah (DPRD)dipilih melalui pemilihan umum (pemilu) dan dilantik dalam masa jabatan lima tahun.
4. Susunan pemerintahan Republik Indonesia periode 2014-2019– terdiri dari presiden, wakil presiden, lembaga tinggi negara, kementerian, setingkat menteri, dan Lembaga Pemerintahan Non Kementerian (LPNK).
5. Lembaga tinggi negara terdiri dari Majelis Permusyawaratan Rakyat (MPR), Dewan Perwakilan Rakyat (DPR), Badan Pemeriksa Keuangan (BPK), dan Mahkamah Agung (MA), Dewan Perwakilan Daerah (DPD) Mahkamah

TECHNICAL NOTES

1. *The political system in Indonesia is based on Trias Politica principle or separation of legislative, executive, and judicative power.*
2. *Legislative power is held by the People's Consultative Assembly (MPR) as the highest institution. The MPR membership changed after the amandement of The 1945 Constitution of The Republic of Indonesia (UUD 1945) during the period 1999-2004. MPR members are all The Indonesian House of Representative (DPR) members plus Regional Representatives Council (DPD). DPR and DPD members are elected through a general election and appointed for a five-years membership.*
3. *Regional House of Representatives (DPRD) members are elected through a general election and appointed for a five-years membership.*
4. *The government structure of the Republic of Indonesia period 2014-2019 consists of president, vice president, state supreme agencies, ministries, ministerial level institutions, and non-ministerial institution.*
5. *State supreme agencies consist of The People's Consultative Assembly, The House of Representative, The Audit Board of the Republic of Indonesia, Supreme Court, Local Councils, Constitutional Court, and Judicial Commission.*

- Konstitusi (MK), dan Komisi Yudisial (KY).
6. Desa adalah desa dan desa adat atau yang disebut dengan nama lain, selanjutnya disebut Desa adalah kesatuan masyarakat hukum yang memiliki batas wilayah yang berwenang untuk mengatur dan mengurus urusan pemerintahan, kepentingan masyarakat setempat berdasarkan prakarsa masyarakat, hak asal usul, dan/atau hak tradisional yang diakui dan dihormati dalam sistem Pemerintahan Negara Kesatuan Republik Indonesia (Undang-Undang Nomor 6 Tahun 2014 tentang Desa).
 7. Kelurahan adalah suatu wilayah yang dipimpin oleh seorang Lurah sebagai perangkat daerah kabupaten dan atau daerah kota di bawah kecamatan (Undang-Undang No. 32 Tahun 2004 tentang Pemerintahan Daerah).
 8. Pegawai negeri sipil (PNS) adalah setiap warga negara Republik Indonesia yang telah memenuhi syarat yang ditentukan, diangkat oleh pejabat yang berwenang dan disertai tugas dalam jabatan negeri, atau disertai tugas negara lainnya, dan digaji berdasarkan peraturan perundang-undangan yang berlaku. PNS terdiri dari PNS pusat dan PNS daerah.
6. *Village is village and custom village or that is called by other terms, hereinafter referred to as the village is the unity of the legal community who have territorial boundaries that are authorized to regulate and manage government affairs, the interest of local communities based on community initiatives, the origin and local customs that are acknowledged and respected within the unitary System of Government Republic of Indonesia (Law No. 6 Year 2014 about Village).*
 7. *Sub-district is an area that is led by a sub-district head (Lurah) as an apparatus of regency and or city under the district (Law No. 32 Year 2004 about Local Governmental).*
 8. *Civil servants (PNS) is every citizen of the Republic of Indonesia which have been determined eligible, be appointed by the competent authority and assigned the task in a country office, or charge of any other country, and are paid based on legislation and regulations. PNS consists of the central and regional civil servants.*

ULASAN

BAB 02 menunjukkan tentang Pemerintah. Pada Gambar 2.1 menunjukkan jumlah desa/kelurahan menurut kecamatan di Kabupaten Badung tahun 2016-2020. Dari data yang diperoleh, Kecamatan Mengwi memiliki 20 desa/kelurahan, merupakan desa/kelurahan terbanyak di Kabupaten Badung, sedangkan Kecamatan Kuta hanya memiliki 5 desa/kelurahan. Gambar 1.2 menunjukkan jumlah anggota Dewan Perwakilan Rakyat Daerah menurut partai politik dan jenis kelamin di Kabupaten Badung tahun 2020. Grafik menunjukkan bahwa Partai PDIP memiliki anggota terbanyak dengan total 22 orang laki-laki dan 6 orang perempuan.

Pada Tabel 2.3.1 tentang jumlah Pegawai Negeri Sipil di Kabupaten Badung tahun 2019-2020 didominasi oleh perempuan sebanyak 4159 dan laki-laki sebanyak 4.053 orang. Selain itu, ditampilkan keuangan pemerintah, dengan rinci yaitu Realisasi Pendapatan Pemerintah, Realisasi Belanja Pemerintah Kabupaten Badung tahun 2017-2020 serta besarnya pajak yang diterima oleh Kabupaten Badung tahun 2019-2020. Tahun 2020, Kabupaten Badung mengalami defisit hingga Rp.3,124,346,260.25 dari tahun sebelumnya yang mengalami surplus.

DESCRIPTION

CHAPTER 02 is showing the Government. Figure 2.1 shows the number of villages / wards by sub-district in Badung Regency in 2016-2020. From the data obtained, Mengwi District has 20 villages / wards, the largest number of villages / wards in Badung Regency, while Kuta District only has 5 villages / wards. Figure 1.2 shows the number of members of the Regional People's Representative Council according to political parties and gender in Badung Regency in 2020. The graphic shows that the PDIP Party has the most members with a total of 22 men and 6 women.

In Table 2.3.1, the number of Civil Servants in Badung Regency in 2019-2020 was dominated by 4159 women and 4,053 men. In addition, government finances are displayed, in detail, namely Realization of Government Revenue, Realization of Government Expenditure of Badung Regency in 2017-2020 and the amount of tax received by Badung Regency in 2019-2020. In 2020, Badung Regency experienced a deficit of up to Rp. 3,124,346,260.25 from the previous year which experienced a surplus.

Gambar 2.1
Figures

Jumlah Desa¹/Kelurahan Menurut Kecamatan di Kabupaten Badung, 2016–2020
Number of Villages¹/Kelurahan by Subdistrict in Badung Regency/Municipality, 2016–2020

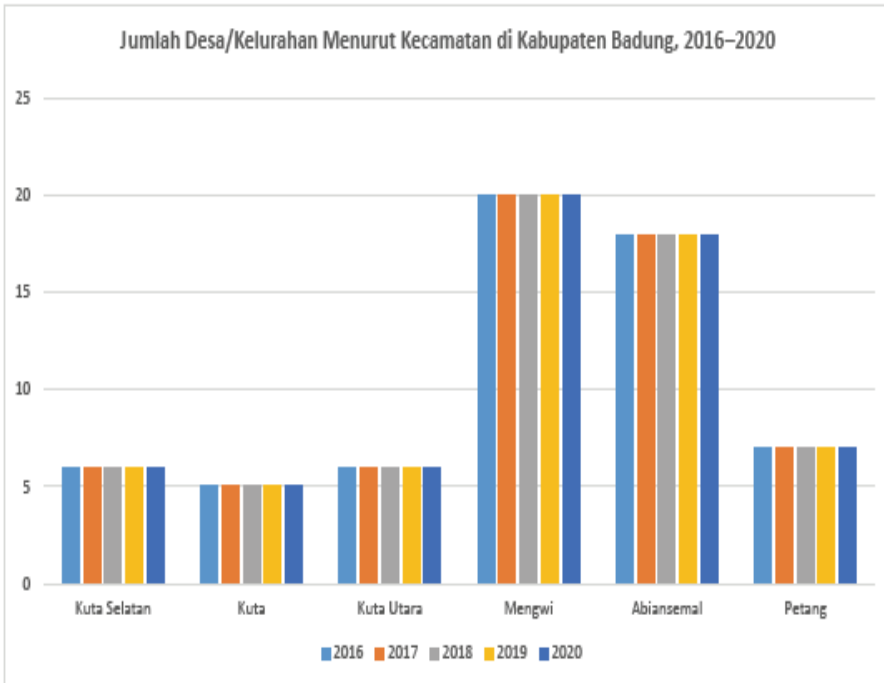

Gambar 2.2
Figures

Jumlah Anggota Dewan Perwakilan Rakyat Daerah Menurut Partai Politik dan Jenis Kelamin di Kabupaten Badung, 2020
Number of Regional House of Representatives's Members by Political Parties and Sex in Badung Regency 2020

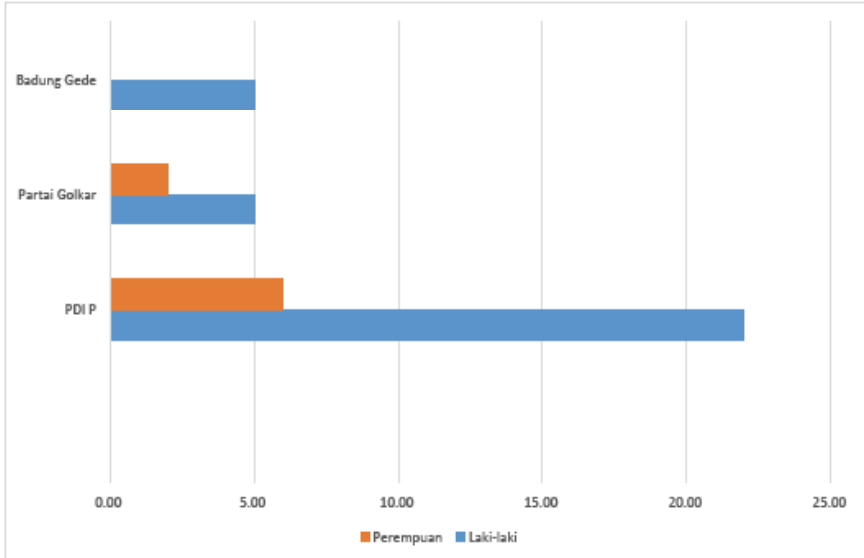

2.1 WILAYAH ADMINISTRATIF ADMINISTRATIVE AREA

Tabel 2.1.1 **Jumlah Desa¹/Kelurahan Menurut Kecamatan di Kabupaten Badung, 2016–2020**
Table 2.1.1 **Number of Villages¹/Kelurahan by Subdistrict in Badung Regency/Municipality, 2016–2020**

Kecamatan Subdistrict	2016	2017	2018	2019	2020
(1)	(2)	(3)	(4)	(5)	(6)
Kuta Selatan	6	6	6	6	6
Kuta	5	5	5	5	5
Kuta Utara	6	6	6	6	6
Mengwi	20	20	20	20	20
Abiansemal	18	18	18	18	18
Petang	7	7	7	7	7
Badung	62	62	62	62	62

Catatan/Note: ¹Termasuk Unit Permukiman Transmigrasi (UPT)/Include Transmigration Settlement Unit
Sumber/Source: Peraturan Kepala Badan Pusat Statistik Nomor 1 Tahun 2020 Tanggal 5 Februari 2020 tentang Perubahan Atas Peraturan Kepala Badan Pusat Statistik Nomor 3 Tahun 2019 tentang Kode dan Nama Wilayah Kerja Statistik Tahun 2019/Chief Statistician Regulation Number 1/2020, February 5 2020, as a revision of Chief Statistician Regulation Number 3 of 2019 on Code and Name of Regional Level of Data Collection.

Tabel
Table 2.1.2

Jumlah Desa, Kelurahan, Banjar, dan Lingkungan di Kabupaten Badung, 2020
Number of Administrative Units by Subdistricts in Badung Regency, 2020

Kecamatan Subdistrict	Ibukota Kecamatan Subdistricts Capital	Desa/ Village		Unit di Bawah Desa / Sub Village	
		Desa	Kelurahan	Banjar Dinas	Lingkungan
(1)	(2)	(3)	(4)	(5)	(6)
Kuta Selatan	Jimbaran	3	3	27	36
Kuta	Kuta	0	5	0	28
Kuta Utara	Kerobokan	3	3	43	46
Mengwi	Mengwi	15	5	132	57
Abiansemal	Blahkiuh	17	0	125	0
Petang	Petang	7	0	51	0
Jumlah/Total		45	16	378	167

Sumber : Dinas Pemberdayaan Masyarakat dan Desa Kabupaten Badung.

Source : Department of Community and Village Empowerment of Badung Regency

Tabel 2.1.3 Jumlah Desa Menurut Kategori, Jenis dan Klasifikasi Desa/ Kelurahan di Kabupaten Badung , 2020
Number of Categories, Kinds and Village Classification by Subdistricts in Badung Regency, 2020

Kecamatan Subdistrict	Kategori Categories		Klasifikasi Classification		Indeks Desa Membangun	
	Swakarya Self Work	Swasembada Self Supporting	Berkembang	Cepat Berkembang	Maju	Mandiri
(1)	(2)	(3)	(4)	(5)	(6)	(7)
Kuta Selatan	-	-	-	-	-	3
Kuta	-	-	-	-	-	-
Kuta Utara	-	-	-	-	-	4
Mengwi	-	-	-	-	-	15
Abiansemal	-	-	-	-	2	15
Petang	-	-	-	-	-	7
Jumlah/Total	-	-	-	-	2	44

Sumber : Dinas Pemberdayaan Masyarakat dan Desa Kabupaten Badung.
 Source : Department of Community and Village Empowerment of Badung Regency

2.2 DEWAN PERWAKILAN RAKYAT DAERAH REGIONAL HOUSE OF REPRESENTATIVE

Tabel 2.2.1 **Jumlah Anggota Dewan Perwakilan Rakyat Daerah Menurut Partai Politik dan Jenis Kelamin di Kabupaten Badung, 2020**
Number of Regional House of Representatives's Members by Political Parties and Sex in Badung Regency 2020

Fraksi Fraction	Laki-laki Male	Perempuan Female	Jumlah Total
(1)	(2)	(3)	(4)
PDI P	22	6	28
Partai Golkar	5	2	7
Badung Gede	5	0	5
Jumlah/Total	32	8	40

Sumber : Sekretariat DPRD Kabupaten Badung.

Source : Secretary of House of Representatives of Badung Regency

2.2 DEWAN PERWAKILAN RAKYAT DAERAH REGIONAL HOUSE OF REPRESENTATIVE

Tabel 2.2.2 Jumlah Anggota Dewan Perwakilan Rakyat Daerah Menurut Fraksi dan Jabatan/Komisi di Kabupaten Badung, 2020
Number of Regional House of Representatives's Members by Fraction and Position/Commission in Badung Regency 2020

Fraksi <i>Fraction</i>	Ketua <i>Chairman</i>	Wakil Ketua <i>Vice Chairman</i>	Komisi A	Komisi B	Komisi C	Komisi D	Badan Kehormatan <i>Agency Honors</i>
(1)	(2)	(3)	(4)	(5)	(6)	(7)	(8)
PDI P	1	-	-	7	7	7	6
Partai Golkar	-	1	-	2	2	1	2
Badung Gede	-	-	1	-	1	1	1

Catatan / Notes :

Komisi A menangani bidang : Pemerintahan, Ketertiban, Kependudukan, Pers/Penerangan, Hukum/Perundang-undangan, Kepegawaian, Sosial, Politik

Komisi A handling for : Government, Orderlines, Population, Information, Laws, Employee Affair, Social, Politics

Komisi B menangani bidang : Pariwisata, Perdagangan, Perindustrian, Pertanian, Perikanan, Peternakan, Perkebunan, Kehutanan, Pengadaan Pangan, Logistik, Koperasi, Pekerjaan Umum, Kebersihan, Perhubungan, Lingkungan Hidup

Komisi B handling for : Tourism, Trade, Industry, Agriculture, Fishery, Livestock, Plantation, Forestry, Food Procurement, Logistics, Cooperation, Public Working, Transportation, Sanitation

Komisi C menangani bidang : Keuangan, Perpajakan, Retribusi, Perbankan, Perusahaan Daerah, Perusahaan Patungan, Dunia Usaha dan Penanaman Modal

Komisi C handling for : Finance, Tax, Retibution, Banking, Companies, Business and Investment

Komisi D menangani bidang : Pendidikan, Ketenagakerjaan, Kepemudaan dan Olahraga, Agama, Sosial Budaya, Kesehatan dan Keluarga Berencana, Peranan Wanita dan Transmigrasi.

Komisi D handling for : Education, Employment, Youth and Sports, Religion, Cultural, Health and Family Planning, Women Enrollment and Transmigration.

Sumber : Sekretariat DPRD Kabupaten Badung.

Source : Secretary of House of Representatives of Badung Regency

2.3 SUMBER DAYA MANUSIA HUMAN RESOURCES

Tabel 2.3.1 **Jumlah Pegawai Negeri Sipil Menurut Jabatan dan Jenis Kelamin Desember 2019 dan Desember 2020**
Number of Civil Servants by Level and Sex December 2019 and December 2020

Jabatan <i>Occupation</i>	2019		Jumlah <i>Total</i>
	Laki-laki <i>Male</i>	Perempuan <i>Female</i>	
(1)	(2)	(3)	(4)
Fungsional Tertentu <i>Specific Functional</i>	1235	2 024	3 259
Fungsional Umum <i>Staf General Functional</i>	2 254	1 829	4 083
Struktural/Structural			
Eselon V/5th Echelon	11	7	18
Eselon IV/4th Echelon	392	253	645
Eselon III/3rd Echelon	136	44	180
Eselon II/2nd Echelon	25	2	27
Eselon I/1st Echelon	-	-	
Jumlah/Total	4 053	4 159	8 212

Sumber : Badan Kepegawaian Daerah dan Sumber Daya Manusia Kabupaten Badung
Source : Government Official Administration and Human Resource of Badung Regency

Lanjutan Tabel/*Continued Table 2.3.1*

Jabatan <i>Occupation</i>	2020		Jumlah <i>Total</i>
	Laki-laki <i>Male</i>	Perempuan <i>Female</i>	
(1)	(5)	(6)	(7)
Fungsional Tertentu <i>Specific Functional</i>	1081	2008	3089
Fungsional Umum <i>Staf General Functional</i>	2134	1610	3744
Struktural/Structural			
Eselon V/5th Echelon	7	5	12
Eselon IV/4th Echelon	345	244	589
Eselon III/3rd Echelon	119	43	162
Eselon II/2nd Echelon	29	3	32
Eselon I/1st Echelon	-	-	-
Jumlah/Total	3715	3914	7629

Sumber : Badan Kepegawaian Daerah dan Sumber Daya Manusia Kabupaten Badung
 Source : *Government Official Administration and Human Resource of Badung Regency*

Tabel
Table 2.3.2**Jumlah Pegawai Negeri Sipil Menurut Tingkat Pendidikan dan Jenis Kelamin Desember 2019 dan Desember 2020**
Number of Civil Servants by Educational Level and Sex December 2019 and December 2020

Tingkat Pendidikan <i>Educational Level</i>	2019		
	Laki-laki <i>Male</i>	Perempuan <i>Female</i>	Jumlah <i>Total</i>
(1)	(2)	(3)	(4)
Sampai dengan SD <i>Up to Primary School</i>	52	22	74
SMP/Sederajat <i>General Vocational Junior High School</i>	135	40	175
SMA/Sederajat <i>General/Vocational Senior High School</i>	1179	591	1761
Diploma I, II/Akta I, II <i>Diploma I, II/Akta I, II</i>	90	97	187
Diploma III/Akta III/Sarjana Muda <i>Diploma III/Akta III/Bachelor</i>	119	549	668
Tingkat Sarjana/Doktor/Ph.D <i>University Graduates</i>	2487	2860	5347
Jumlah/Total	4053	4159	8212

Sumber : Badan Kepegawaian Daerah dan Sumber Daya Manusia Kabupaten Badung
 Source : Government Official Administration and Human Resource of Badung Regency

Lanjutan Tabel/*Continued Table 2.3.2*

Tingkat Pendidikan <i>Educational Level</i>	2020		
	Laki-laki <i>Male</i>	Perempuan <i>Female</i>	Jumlah <i>Total</i>
(1)	(2)	(3)	(4)
Sampai dengan SD <i>Up to Primary School</i>	46	14	60
SMP/Sederajat <i>General Vocational Junior High School</i>	115	32	147
SMA/Sederajat <i>General/Vocational Senior High School</i>	1059	493	1552
Diploma I, II/Akta I, II <i>Diploma I, II/Akta I, II</i>	64	70	134
Diploma III/Akta III/Sarjana Muda <i>Diploma III/Akta III/Bachelor</i>	138	584	722
Tingkat Sarjana/Doktor/Ph.D <i>University Graduates</i>	2293	2720	5013
Jumlah/Total	3715	3913	7628

Sumber : Badan Kepegawaian Daerah dan Sumber Daya Manusia Kabupaten Badung
 Source : *Government Official Administration and Human Resource of Badung Regency*

Tabel
Table 2.3.3

**Jumlah Pegawai Negeri Sipil Menurut Tingkat
Kepangkatan dan Jenis Kelamin Desember 2019 dan
Desember 2020**
*Number of Civil Servants by Hierarchy and Sex, 2019 and
2020 December*

Pangkat/Golongan/Ruang <i>Hierarchy</i>	2019		
	Laki-laki <i>Male</i>	Perempuan <i>Female</i>	Jumlah <i>Total</i>
(1)	(2)	(3)	(4)
1. I/A (Juru Muda)	1	1	2
2. I/B (Juru Muda Tingkat I)	5	5	10
3. I/C (Juru)	27	4	31
4. I/D (Juru Tingkat I)	44	4	48
Golongan I/Range I			
5. II/A (Pengatur Muda)	154	55	209
6. II/B (Pengatur Muda Tingkat I)	214	50	264
7. II/C (Pengatur)	466	286	752
8. II/D (Pengatur Tingkat I)	281	163	444
Golongan II/Range II			
9. III/A (Penata Muda)	510	740	1250
10. III/B (Penata Muda Tingkat I)	505	674	1179
11. III/C (Penata)	348	507	855
12. III/D (Penata Tingkat I)	446	573	1019
Golongan III/Range III			
13. IV/A (Pembina)	648	594	1242
14. IV/B (Pembina Tingkat I)	372	491	863
15. IV/C (Pembina Utama Muda)	30	8	38
16. IV/D (Pembina Utama Madya)	2	0	2
17. IV/E (Pembina Utama)	0	0	0
Golongan IV/Range IV			
Jumlah/Total	4053	4159	8212

Sumber : Badan Kepegawaian Daerah dan Sumber Daya Manusia Kabupaten Badung
Source : Government Official Administration and Human Resource of Badung Regency

Lanjutan Tabel/Continued Table 2.3.3

Pangkat/Golongan/Ruang Hierarchy	2020		
	Laki-laki Male	Perempuan Female	Jumlah Total
(1)	(5)	(6)	(7)
1. I/A (Juru Muda)	0	0	0
2. I/B (Juru Muda Tingkat I)	4	6	10
3. I/C (Juru)	16	3	19
4. I/D (Juru Tingkat I)	35	4	39
Golongan I/Range I			
5. II/A (Pengatur Muda)	130	50	180
6. II/B (Pengatur Muda Tingkat I)	135	36	171
7. II/C (Pengatur)	385	200	585
8. II/D (Pengatur Tingkat I)	395	197	592
Golongan II/Range II			
9. III/A (Penata Muda)	544	703	1247
10. III/B (Penata Muda Tingkat I)	395	501	896
11. III/C (Penata)	361	586	947
12. III/D (Penata Tingkat I)	433	640	1073
Golongan III/Range III			
13. IV/A (Pembina)	453	428	881
14. IV/B (Pembina Tingkat I)	396	540	936
15. IV/C (Pembina Utama Muda)	32	15	47
16. IV/D (Pembina Utama Madya)	5	0	5
17. IV/E (Pembina Utama)	0	0	0
Golongan IV/Range IV			
Jumlah/Total	3719	3909	7628

Sumber : Badan Kepegawaian Daerah dan Sumber Daya Manusia Kabupaten Badung
 Source : Government Official Administration and Human Resource of Badung Regency

2.4 KEUANGAN PEMERINTAH GOVERNMENT FINANCE

Tabel 2.4.1 Realisasi Pendapatan Pemerintah Kabupaten Badung Menurut Jenis Pendapatan, 2017–2020
Actual Badung Regency Government Revenues by Kind of Revenues, 2017–2020

Jenis Pendapatan/ <i>Kind of Revenues</i>	2017 (ribu rupiah)	2018 (ribu rupiah)
(1)	(2)	(3)
1, Pendapatan Asli Daerah (PAD)/Regional Revenue	4 172 457,40	4 555 716,40
1,1 Pajak Daerah/ <i>Regional Tax</i>	3 490 156,15	3 872 911,78
1,2 Retribusi Daerah/ <i>Regional Retribution</i>	128 717,15	135 908,89
1,3 Hasil Perusahaan Milik Daerah dan Pengelolaan Kekayaan Daerah yang Dipisahkan/ <i>Regional-Owned Company Revenue and Separated Management of Regional Wealth</i>	255 932,88	238 041,27
1,4 Lain-lain PAD yang Sah/ <i>Other Regional Revenue</i>	297 651,22	308 854,46
2, Dana Perimbangan/Balance Funds	555 889,28	558 028,88
2,1 Bagi Hasil Pajak/ <i>Tax Sharing Revenue</i> dan Bagi Hasil Bukan Pajak/Sumber Daya Alam/ <i>Non-Tax Sharing Revenue/Natural Resources</i>	73 843,81	80 192,49
2,2 Dana Alokasi Umum/ <i>General Allocation Fund</i>	330 336,65	330 336,65
2,3 Dana Alokasi Khusus/ <i>Special Allocation Fund</i>	151 708,82	147 499,75
3, Lain-lain Pendapatan yang Sah/Other Revenue	209 260,24	306 264,01
3,1 Pendapatan Hibah/ <i>Grant</i>	-	-
3,2 Dana Darurat/ <i>Emergency Fund</i>	-	-
3,3 Dana Bagi Hasil Pajak dari Provinsi dan Pemerintah Daerah Lainnya/ <i>Tax Sharing Revenue from Provincial and Other Regional Governments</i>	161 239,62	176 381,42
3,4 Dana Penyesuaian dan Otonomi Daerah/ <i>Regional Adjustment and Autonomy Fund</i>	47 815,62	123 552,59
3,5 Bantuan Keuangan dari Provinsi atau Pemerintah Daerah Lainnya/ <i>Financial Assistance from Provincial or Other Regional Governments</i>	205,00	6 330,00
3,6 Lainnya/ <i>Others</i>	-	-

Sumber/Source: Badan Pengelola Keuangan dan Aset Daerah Kabupaten Badung/ *Regional Financial Governance Agency of Badung Regency*

Lanjutan Tabel/Continued Table 2.4.1

Jenis Pendapatan/Kind of Revenues	2019 (ribu rupiah)	2020
(1)	(4)	(5)
1, Pendapatan Asli Daerah (PAD)/Regional Revenue	4 835 188,46	2 081 386 074 834,17
1,1 Pajak Daerah/Regional Tax	4 217 319,39	1 613 756 122 745,06
1,2 Retribusi Daerah/Regional Retribution	148 048,41	68 412 915 969,10
1,3 Hasil Perusahaan Milik Daerah dan Pengelolaan Kekayaan Daerah yang Dipisahkan/Regional-Owned Company Revenue and Separated Management of Regional Wealth	231 890,54	243 081 327 172,33
1,4 Lain-lain PAD yang Sah/Other Regional Revenue	237 930,11	156 135 708 947,68
2, Dana Perimbangan/Balance Funds	568 230,99	
2,1 Bagi Hasil Pajak/Tax Sharing Revenue dan Bagi Hasil Bukan Pajak/Sumber Daya Alam/Non-Tax Sharing Revenue/Natural Resources	61 162,55	472 515 501 116,00
2,2 Dana Alokasi Umum/General Allocation Fund	361 230,41	88 941 535 805,00
2,3 Dana Alokasi Khusus/Special Allocation Fund	145 838,03	330 780 978 000,00
3, Lain-lain Pendapatan yang Sah/Other Revenue	389 548,14	52 792 987 311,00
3,1 Pendapatan Hibah/Grant	62 633,12	
3,2 Dana Darurat/Emergency Fund	-	1 193 096 692 475,91
3,3 Dana Bagi Hasil Pajak dari Provinsi dan Pemerintah Daerah Lainnya/Tax Sharing Revenue from Provincial and Other Regional Governments	193 092,10	846 067 471 000,00
3,4 Dana Penyesuaian dan Otonomi Daerah/Regional Adjustment and Autonomy Fund	127 122,92	155 145 886 475,91
3,5 Bantuan Keuangan dari Provinsi atau Pemerintah Daerah Lainnya/Financial Assistance from Provincial or Other Regional Governments	6 700,00	191 383 335 000,00
3,6 Lainnya/Others	-	500 000 000,00

Sumber/Source: Badan Pengelola Keuangan dan Aset Daerah Kabupaten Badung/ Regional Financial Governance Agency of Badung Regency

Tabel 2.4.2 **Realisasi Belanja Pemerintah Kabupaten Badung Menurut Jenis Belanja (ribu rupiah), 2017–2020**
Actual Badung Regency Government Expenditures by Kind of Expenditures (thousand rupiahs), 2017–2020

Jenis Belanja <i>Kind of Expenditures</i>	2017 (ribu rupiah)	2018 (ribu rupiah)
(1)	(4)	(5)
1. Belanja Tidak Langsung/<i>Indirect Expenditures</i>	2 742 154,91	3 224 366,11
1.1 Belanja Pegawai/ <i>Personnel Expenditures</i>	1 186 173,13	1 357 920,77
1.2 Belanja Bunga/ <i>Interest Expenditures</i>	-	-
1.3 Belanja Subsidi/ <i>Subsidies Expenditures</i>	7 476,57	5 770,88
1.4 Belanja Hibah/ <i>Grant Expenditures</i>	484 236,86	794 612,02
1.5 Belanja Bantuan Sosial/ <i>Social Aid Expenditures</i>	100 802,39	223 693,80
1.6 Belanja Bagi Hasil/ <i>Sharing Fund Expenditure</i>	493 114,33	505 025,85
1.7 Belanja Bantuan Keuangan/ <i>Financial Aids Expenditures</i>	458 163,69	328 671,64
1.8 Belanja Tidak Terduga/ <i>Unpredicted Expenditures</i>	12 187,94	8 671,15
2. Belanja Langsung/<i>Direct Expenditures</i>	2 670 139,22	2 575 218,29
2.1 Belanja Pegawai/ <i>Personnel Expenditures</i>	75 057,73	107 521,24
2.2 Belanja Barang dan Jasa/ <i>Goods and Services Expenditures</i>	1 355 516,32	1 560 931,09
2.3 Belanja Modal/ <i>Capital Expenditure</i>	1 239 565,17	906 765,96
Jumlah/<i>Total</i>	(474 687,22)	(379 575,10)

Sumber/Source: Badan Pengelola Keuangan dan Aset Daerah Kabupaten Badung/ *Regional Financial Governance Agency of Badung Regency*

Lanjutan Tabel/*Continued Table 2.4.2*

Jenis Belanja <i>Kind of Expenditures</i>	2019 (ribu rupiah)	2020
(1)	(4)	(5)
1. Belanja Tidak Langsung/<i>Indirect Expenditures</i>	3 036 047,77	2 092 086 778 422,64
1.1 Belanja Pegawai/ <i>Personnel Expenditures</i>	1 335 078,33	1 104 941 956 555,40
1.2 Belanja Bunga/ <i>Interest Expenditures</i>	-	-
1.3 Belanja Subsidi/ <i>Subsidies Expenditures</i>	5 167,97	1 121 800 000,00
1.4 Belanja Hibah/ <i>Grant Expenditures</i>	371 046,65	586 039 663 272,31
1.5 Belanja Bantuan Sosial/ <i>Social Aid Expenditures</i>	244 376,90	50 192 100 000,00
1.6 Belanja Bagi Hasil/ <i>Sharing Fund Expenditure</i>	578 667,92	234 503 321 092,00
1.7 Belanja Bantuan Keuangan/ <i>Financial Aids Expenditures</i>	491 303,97	1 187 275 000,00
1.8 Belanja Tidak Terduga/ <i>Unpredicted Expenditures</i>	10 406,03	114 100 662 502,93
2. Belanja Langsung/<i>Direct Expenditures</i>	2 697 734,88	1 658 035 836 263,69
2.1 Belanja Pegawai/ <i>Personnel Expenditures</i>	125 443,88	101 001 521 826,00
2.2 Belanja Barang dan Jasa/ <i>Goods and Services Expenditures</i>	1 747 622,98	1 111 945 879 036,75
2.3 Belanja Modal/ <i>Capital Expenditure</i>	824 668,02	445 088 435 400,94
Jumlah/<i>Total</i>	59 184,95	(3 124 346 260,25)

Sumber/*Source*: Badan Pengelola Keuangan dan Aset Daerah Kabupaten Badung/*Regional Financial Governance Agency of Badung Regency*

Tabel
Table 2.4.3

Besarnya Pajak (rupiah) yang diterima Berdasarkan Sumber Pajak, 2019–2020
The Amount of Tax (rupiah) Received is Based on Tax Source, 2019–2020

Sumber Pajak <i>Source of Tax</i>	2019	2020
(1)	(2)	(3)
Hotel	2 467 923 918 435,70	670 803 265 683,85
Restoran	739 435 184 680,46	254 881 974 721,66
Hiburan	108 082 021 003,00	35 575 211 795,58
Reklame	2 743 720 142,00	888 400 639,09
Air Bawah Tanah	73 348 227 930,00	40 293 440 694,92
Mineral Bukan Logam dan Batuan	19 873 924 369,00	49 545 000,00
PBB	208 570 816 472,00	147 068 176 988,36
BPHTB	420 997 200 576,00	334 689 956 225,35
Parkir	27 467 823 360,00	12 242 978 980,25
Penerangan Jalan	147 730 527 873,00	117 079 252 250,00

Sumber/Source: Badan Pendapatan Daerah Kabupaten Badung/ *Department Revenue of Badung Regency*

Tabel
Table 2.4.4**Banyaknya Penerimaan Pajak Bumi dan Bangunan Menurut Sektor di Kabupaten Badung, 2020**
Number of Propert Tax Revenue by Sector in Badung Regency, 2020

Bulan Month	Jumlah (Rp.) Total
(1)	(2)
Januari / <i>January</i>	2 263 040 767,00
Pebruari / <i>February</i>	1 649 022 852,00
Maret / <i>March</i>	1 584 757 424,00
April / <i>April</i>	484 133 575,00
Mei / <i>May</i>	693 493 359,00
Juni / <i>June</i>	1 320 482 289,00
Juli / <i>July</i>	6 196 610 031,00
Agustus / <i>August</i>	12 003 417 377,00
September / <i>September</i>	10 784 705 280,17
Oktober / <i>October</i>	12 676 141 259,17
Nopember / <i>November</i>	31 746 037 438,84
Desember / <i>December</i>	65 666 335 336,18
Jumlah/Total	147 068 176 988,36

Sumber/Source: Badan Pendapatan Daerah Kabupaten Badung/ *Department Revenue of Badung Regency*

Tabel
Table 2.4.5**Banyaknya Penerimaan Bea Perolehan Hak Atas Tanah dan Bangunan di Kabupaten Badung, 2020**
Value of Tax Acquisition of Land Rights and Buildings Revenue at Badung Regency, 2020

Bulan Month	Jumlah (Rp.) Total
(1)	(2)
Januari / January	6 835 768 495,70
Pebruari / February	18 367 007 022,60
Maret / March	22 500 435 708,60
April / April	11 586 348 277,75
Mei / May	16 718 382 389,70
Juni / June	16 329 651 523,40
Juli / July	19 428 080 766,70
Agustus / August	75 435 803 276,90
September / September	46 580 911 774,00
Oktober / October	22 147 859 800,00
Nopember / November	40 271 572 814,00
Desember / December	38 488 134 376,00
Jumlah/Total	334 689 956 225,35

Sumber/Source: Badan Pendapatan Daerah Kabupaten Badung/ Department Revenue of Badung Regency

03

PENDUDUK DAN KETENAGAKERJAAN POPULATION AND EMPLOYMENT



*Tingkat Pengangguran Terbuka (TPT)
Kabupaten Badung meningkat dari
0,38% di tahun 2020 menjadi
6,92% di tahun 2021*

*Unemployment Rate
of Badung Regency increase
in 2021*



PENJELASAN TEKNIS

1. Sumber utama data kependudukan adalah sensus penduduk yang dilaksanakan setiap sepuluh tahun sekali. Sensus penduduk telah dilaksanakan sebanyak enam kali sejak Indonesia merdeka, yaitu tahun 1961, 1971, 2000, 1990, 1980, dan 2010. Di dalam sensus penduduk, pencacahan dilakukan terhadap seluruh penduduk yang berdomisili di wilayah teritorial Indonesia termasuk warga negara asing kecuali anggota korps diplomatik negara sahabat beserta keluarganya. Metode pengumpulan data dalam sensus dilakukan dengan wawancara antara petugas sensus dengan responden dan juga melalui e0ensus. Pencatatan penduduk menggunakan konsep usual residence, yaitu konsep di mana penduduk biasa bertempat tinggal. Bagi penduduk yang bertempat tinggal tetap dicacah di mana mereka biasa tinggal, sedangkan untuk penduduk yang tidak bertempat tinggal tetap dicacah di tempat di mana mereka ditemukan petugas sensus pada malam ' Hari Sensus '.Termasuk penduduk yang tidak bertempat tinggal tetap adalah tuna wisma, awak kapal berbendera Indonesia, penghuni perahu/rumah apung, masyarakat terpencil/ terasing, dan pengungsi. Bagi mereka

TECHNICAL NOTES

1. *The main source of population data is the population census which is carried out every ten years. Population censuses have been held six times since Indonesia's independence, namely in 1961, 1971, 2000, 1990, 1980, and 2010. In the population census, enumerations were conducted on all residents residing in Indonesia's territorial territory including foreign nationals except members of the diplomatic corps friendly countries and their families. The data collection method in the census is done by interviewing the census officer with the respondent and also through e0ensus. Population registration uses the concept of usual residence, which is the concept where ordinary residents reside. For residents who reside remain enumerated where they used to live, while for residents who do not reside remain enumerated at the place where they were found by census officers on the eve of 'Census Day'. Including residents who do not reside permanently are homeless, the crew Indonesian flag, boat dwellers / floating houses, remote / isolated communities, and refugees. For those who have permanent residence and are traveling outside the area for more than six months, are not enumerated at their place of residence, but are enumerated at*

yang mempunyai tempat tinggal tetap dan sedang bepergian ke luar wilayah lebih dari enam bulan, tidak dicacah di tempat tinggalnya, tetapi dicacah di tempat tujuannya. Untuk tahun yang tidak dilaksanakan sensus penduduk, data kependudukan diperoleh dari hasil proyeksi penduduk. Proyeksi penduduk merupakan suatu perhitungan ilmiah yang didasarkan pada asumsi dari komponen-komponen perubahan penduduk, yaitu kelahiran, kematian, dan migrasi. Proyeksi penduduk Indonesia 2010/2035–menggunakan data dasar penduduk hasil SP2010.

2. Penduduk Indonesia adalah semua orang yang berdomisili di wilayah teritorial Indonesia selama 6 bulan atau lebih dan atau mereka yang berdomisili kurang dari 6 bulan tetapi bertujuan menetap.
3. Laju pertumbuhan penduduk adalah angka yang menunjukkan persentase pertambahan penduduk dalam jangka waktu tertentu.
4. Kepadatan penduduk adalah rasio banyaknya penduduk per kilometer persegi.

where the population census was not carried out, population data was obtained from the results of population projections. Population projection is a scientific calculation based on the assumptions of the components of population change, namely birth, death, and migration. Projection of Indonesian population in 2010/2035 0 using population base data from SP2010.

2. *Indonesian population are all people who have been domiciled in the territory of Indonesia for 6 months or more and or those who have been domiciled for less than 6 months but aim to settle.*
3. *The population growth rate is a number that shows the percentage of population growth over a period of time.*
4. *Population density is the ratio of the number of inhabitants per square kilometer*

ULASAN

BAB 03 menampilkan tentang Penduduk dan Ketenagakerjaan. Pada Gambar 3.1 ditampilkan grafik mengenai banyaknya pencari kerja yang terdaftar menurut jenis kelamin, tingkat pendidikan di Kabupaten Badung tahun 2020. Dari data yang diperoleh, banyaknya pencari kerja yang terdaftar didominasi oleh lulusan SLTA dengan total 137 orang, laki-laki sebanyak 76 orang dan 61 orang perempuan. Pada Gambar 3.2 menunjukkan banyaknya tenaga kerja asing pendatang di Kabupaten Badung rentang tahun 2010 sampai 2020. Pada gambar grafik terlihat fluktuatif setiap tahunnya, namun selang 10 tahun terakhir, tahun 2020 jumlah tenaga kerja asing pendatang mencapai 861 orang di Kabupaten Badung.

Pada sub bab 3.1 menampilkan data mengenai laju penduduk, laju Pertumbuhan Penduduk per tahun, distribusi persentase penduduk, kepadatan penduduk, rasio jenis kelamin penduduk, dan pada sub bab 3.2 mengenai Ketenagakerjaan menampilkan beberapa tabel tentang jumlah penduduk yang bekerja menurut status pekerjaan utama, persentase angkatan kerja terhadap penduduk usia kerja hingga upah minimum dan kebutuhan hidup minimum pekerja lajang di Kabupaten Badung.

DESCRIPTION

CHAPTER 03 shows Population and Employment. Figure 3.1 shows a graph regarding the number of job seekers registered according to gender, education level in Badung Regency in 2020. From the data obtained, the number of registered job seekers is dominated by high school graduates with a total 137 people, 76 men and 61 people women. Figure 3.2 shows the number of foreign migrant workers in Badung Regency from 2010 to 2020. In the graphic image, it shows that it fluctuates every year, but in the last 10 years, in 2020 the number of foreign migrant workers reached 861 people in Badung Regency.

Sub-chapter 3.1 displays data on population rates, annual population growth rates, population percentage distribution, population density, population sex ratios, and sub-chapter 3.2 regarding Employment provides several tables on the number of working population according to main employment status, percentage of the population. working for the working age population up to the minimum wage and minimum living needs for single workers in Badung Regency.

Gambar 3.1
Figures

Banyaknya Pencari Kerja yang Terdaftar Menurut Jenis Kelamin, Tingkat Pendidikan di Kabupaten Badung, 2020

Number of Registered Job Applicants by Sex and Education Level in Badung Regency, 2020

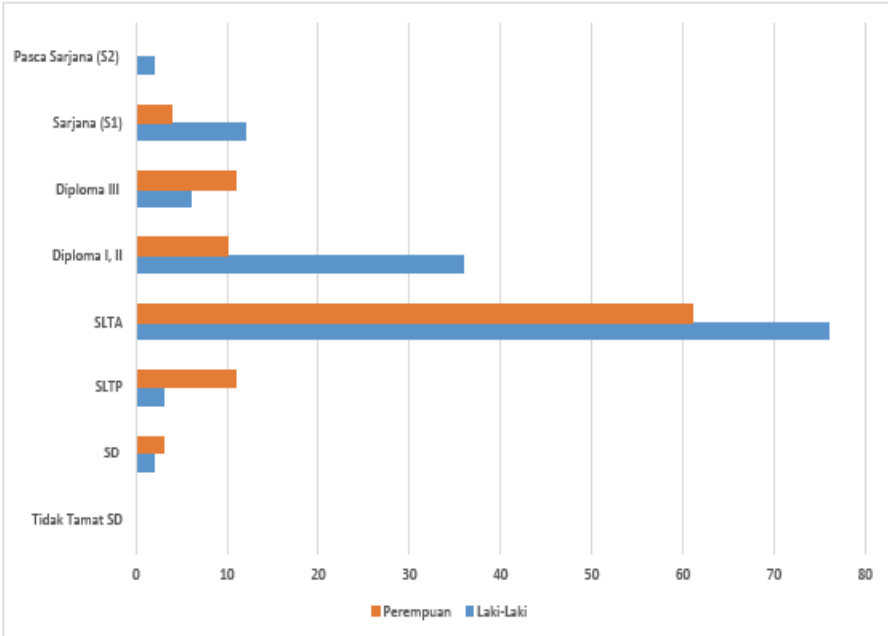

Gambar 3.2
Figures

Banyaknya Tenaga Kerja Asing Pendatang Menurut Jenis Kelamin di Kabupaten Badung, 2010-2020
Number of Foreign Labour by Sex in Badung Regency, 2010-2020

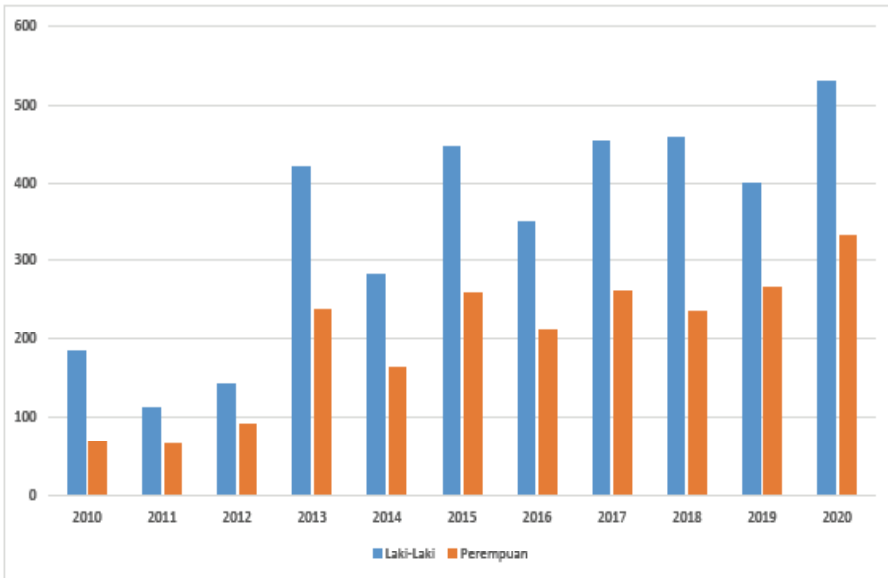

**3.1 PENDUDUK
POPULATION**

Tabel 3.1.1 Penduduk, Laju Pertumbuhan Penduduk per Tahun, Distribusi Persentase Penduduk, Kepadatan Penduduk, Rasio Jenis Kelamin Penduduk Menurut Kecamatan di Kabupaten Badung, 2020
Population, Annual Population Growth Rate, Percentage Distribution of Population, Population Density, and Population Sex Ratio by Subdistrict in Badung Regency, 2020

Kecamatan Subdistrict	Penduduk (ribu) Population (thousand)	Laju Pertumbuhan Penduduk per Tahun 2010–2020 Annual Population Growth Rate (%) 2010–2020
(1)	(2)	(3)
Kuta Selatan	131 139	1,20
Kuta	59 160	-3,61
Kuta Utara	95 189	-0,83
Mengwi	132 786	0,76
Abiansemal	98 904	1,12
Petang	31 013	1,63
Badung	548 191	0,09
Hasil Registrasi/Registration Result	490 564	0.46

Lanjutan Tabel/*Continued Table 3.1.1*

Kecamatan <i>Subdistrict</i>	Persentase Penduduk <i>Percentage of Total Population</i>	Kepadatan Penduduk per km ² <i>Population Density per sq.km</i>
(1)	(7)	(8)
Kuta Selatan	23,92	1296,74
Kuta	10,79	3376,71
Kuta Utara	17,36	2811,25
Mengwi	24,22	1619,34
Abiansemal	18,04	1433,18
Petang	5,66	269,68
Badung	100,00	1309,83
Hasil Registrasi/ <i>Registration Result</i>	100,00	1 178

Lanjutan Tabel/*Continued Table* 3.1.1

Kecamatan <i>Subdistrict</i>	Rasio Jenis Kelamin <i>Population Sex Ratio</i>
(1)	(9)
Kuta Selatan	102,45
Kuta	102,06
Kuta Utara	99,19
Mengwi	99,62
Abiansemal	98,32
Petang	101,64
Badung	100,35
Hasil Registrasi/ <i>Registration Result</i>	99,52

Catatan/*Note*: ----

Sumber/*Source*: BPS, SP2020

3.2 KETENAGAKERJAAN EMPLOYMENT

Tabel 3.2.1 Jumlah Penduduk Berumur 15 Tahun Keatas Menurut Jenis Kegiatan Selama Seminggu yang Lalu dan Jenis Kelamin di Kabupaten Badung, 2020
Population Aged 15 Years and Over by Type of Activity During The Previous Week and Sex in Badung Regency/ Municipality, 2020

Kegiatan Utama <i>Main Activity</i>	Jenis Kelamin/Sex		
	Laki-Laki <i>Male</i>	Perempuan <i>Female</i>	Jumlah <i>Total</i>
(1)	(2)	(3)	(4)
Angkatan Kerja <i>Economically Active</i>	224 714	170 229	394 943
Bekerja/ <i>Working</i>	206 114	161 505	367 619
Pengangguran Terbuka <i>Unemployment</i>	18 600	8 724	27 324
Bukan Angkatan Kerja <i>Economically Inactive</i>	51 842	96 516	148 358
Tingkat Partisipasi Angkatan Kerja (%) <i>Labor Force Participation Rate (%)</i>	81,25	63,82	72,69
Tingkat Pengangguran Terbuka (%) <i>Unemployment Rate (%)</i>	8,28	5,12	6,92
Jumlah/Total	276 556	266 745	543 301

Catatan/Note:

Sumber/Source: BPS, Survei Angkatan Kerja Nasional (Sakernas) Agustus/BPS0Statistics Indonesia, August National Labor Force Survey

Tabel 3.2.2
Table

Penduduk 15 Tahun ke Atas Menurut Pendidikan Tertinggi yang Ditamatkan dan Jenis Kegiatan Selama Seminggu yang Lalu di Kabupaten Badung, 2020
Population 15 Years of Age and Over by Educational Attainment and Type of Activity During the Previous Week in Badung Regency, 2020

Pendidikan Tertinggi yang Ditamatkan ¹ <i>Educational Attainment¹</i>	Angkatan Kerja/ <i>Economically Active</i>			Persentase Bekerja terhadap Angkatan Kerja <i>Percentage of Working to Economically Active</i>
	Bekerja <i>Working</i>	Pengangguran ² <i>Unemployment²</i>	Jumlah Angkatan Kerja <i>Total of Economically Active</i>	
(1)	(2)	(3)	(4)	(5)
0	75 027	1 222	76 249	98,40
1	53 586	989	54 575	98,19
2	154 181	17 104	171 285	90,01
3	84 825	8 009	92 834	91,37

Lanjutan Tabel/*Continued Table 3.2.2*

Pendidikan Tertinggi yang Ditamatkan¹ <i>Educational Attainment¹</i>	Bukan Angkatan Kerja <i>Not Economically Active</i>	Jumlah Total	Persentase Angkatan Kerja terhadap Penduduk Usia Kerja <i>Percentage of Economically Active to Working Age Population</i>
(1)	(6)	(7)	(8)
0	44 229	120 478	63,29
1	34 424	88 999	61,32
2	55 289	226 574	75,60
3	14 416	107 250	86,56

- Catatan/Note:
- ¹ 0. ≤ Sekolah Dasar (SD)/≤ *Primary School*
 1. Sekolah Menengah Pertama/*Junior High School*
 2. Sekolah Menengah Atas/*Senior High School*
 3. Perguruan Tinggi/*Collage*
 - ² 1. Mencari pekerjaan/*Looking for work*
 2. Mempersiapkan usaha/*Establishing a new business/firm*
 3. Merasa tidak mungkin mendapat pekerjaan/*Hopeless of job*
 4. Sudah punya pekerjaan tetapi belum mulai bekerja/*Have a job in future start*

Sumber/Source: BPS, Survei Angkatan Kerja Nasional (Sakernas) Agustus/BPSO*Statistics Indonesia, August National Labor Force Survey*

Tabel 3.2.3
Table

Penduduk Berumur 15 Tahun Ke Atas yang Bekerja Selama Seminggu yang Lalu Menurut Status Pekerjaan Utama dan Jenis Kelamin di Kabupaten Badung, 2020
Population 15 Years of Age and Over who Worked During The Previous Week by Main Employment Status and Sex in Badung Regency, 2020

Status Pekerjaan Utama <i>Main Employment Status</i>	Laki-Laki <i>Male</i>	Perempuan <i>Female</i>	Jumlah <i>Total</i>
(1)	(2)	(3)	(4)
Berusaha sendiri <i>Own account worker</i>	32 182	30 242	62 424
Berusaha dibantu buruh tidak tetap/buruh tidak dibayar <i>Employer assisted by temporary worker/unpaid worker</i>	28 099	24 371	52 470
Berusaha dibantu buruh tetap/buruh dibayar <i>Employer assisted by permanent worker/paid worker</i>	10 679	2 249	12 928
Buruh/Karyawan/Pegawai/ <i>Employee</i>	98 908	67 708	166 616
Pekerja bebas <i>Casual worker</i>	14 187	4 066	18 253
Pekerja keluarga/tak dibayar <i>Family worker/unpaid worker</i>	22 059	32 869	54 928
Jumlah/Total	206 114	161 505	367 619

Catatan/Note: ...

Sumber/Source: BPS, Survei Angkatan Kerja Nasional (Sakernas) Agustus/BPSOStatistics Indonesia, August National Labor Force Survey

Tabel
Table 3.2.4

**Penduduk 15 Tahun ke Atas yang Bekerja Seminggu
yang Lalu Menurut Lapangan Usaha dan Jenis Kelamin di
Kabupaten Badung Tahun 2020**
*Number of Population Aged 15 Years and Over Who Worked
During Previous Week by Industrial Origin and Sex in
Badung Regency 2020*

Lapangan Usaha Industrial Origin	Laki-Laki Male	Perempuan Female	Jumlah Total
(1)	(2)	(3)	(4)
Pertanian, Kehutanan dan Perikanan; Pertambangan dan Penggalian	25 082	14 221	39 303
Industri Pengolahan	25 682	34 351	60 033
Pengadaan Listrik dan Gas; Pengadaan Air, Pengelolaan Sampah Limbah dan Daur Ulang	1 803	201	2 004
Konstruksi	21 584	2 867	24 451
Perdagangan Besar & Eceran; Reparasi Mobil & Sepeda Motor	47 395	44 499	91 894
Transportasi dan Pergudangan	11 831	1 773	13 604
Penyediaan Akomodasi & Makan Minum	28 268	25 596	53 864
Informasi dan Komunikasi	2 786	588	3 374
Jasa Keuangan dan Asuransi	4 176	5 756	9 932
Real Estate	908	281	1 189
Jasa Perusahaan	6 732	2 695	9 427
Administrasi Pemerintahan, Pertahanan dan Jaminan Sosial Wajib	12 033	3 653	15 686
Jasa Pendidikan	6 196	11 361	17 557
Jasa Kesehatan dan Kegiatan Sosial	735	3 410	4 145
Jasa Lainnya	10 903	10 253	21 156
Jumlah/Total	206 114	161 505	367 619

Catatan/Note: ...

Sumber/Source: BPS, Survei Angkatan Kerja Nasional (Sakernas) Agustus/BPSOStatistics Indonesia, August National Labor Force Survey

Tabel 3.2.5
Table
Banyaknya Pencari Kerja per Bulan di Kabupaten Badung Utama dan Jenis Kelamin di Kabupaten Badung, 2020
Monthly Number of Job Applicants in Badung Regency, 2020

Bulan Month	Belum ditempatkan Pada Bulan Lalu Not Yet Placed Last Month		Pendaftaran bulan ini Registered This Month		Ditempatkan bulan ini Placed This Month		Penghapusan Bulan Ini Erased This Month		Belum Ditempatkan Pada Akhir Bulan Ini Not Yet Placed Until End of The Month	
	L	P	L	P	L	P	L	P	L	P
(1)	(2)	(3)	(4)	(5)	(6)	(7)	(8)	(9)	(10)	(11)
Januari	182	273	23	11	10	4	37	33	158	247
Februari	158	247	14	10	13	9	43	36	116	212
Maret	116	212	8	10	6	3	30	32	88	187
April	88	187	14	15	0	0	11	15	91	187
Mei	91	187	0	0	0	0	0	0	91	187
Juni	91	187	3	3	0	0	0	0	94	190
Juli	94	190	19	5	0	0	0	0	113	195
Agustus	113	195	7	5	0	0	0	0	120	200
September	120	200	5	0	0	0	0	0	125	200
Oktober	301	200	19	8	1	1	0	0	143	207
November	143	207	16	9	1	1	0	0	158	215
Desember	158	215	23	10	10	3	0	0	171	222
Jumlah/ Total	1 655	2 500	151	86	41	21	121	116	1 468	2 449

Catatan/Note: ...

Sumber/Source: Dinas Perindustrian dan Tenaga kerja Kabupaten Badung/ Agency of Industry and Employment of Badung Regency

Tabel
Table 3.2.6

**Upah Minimum Kabupaten dan Kebutuhan Hidup
Minimum Pekerja Lajang di Kabupaten Badung, 2010-
2020**
*Minimum Wages and Minimum Subsistence Needs of Single
Workers in Badung Regency, 2010-2020*

Tahun Year	Upah Minimum Minimum Wages	Kebutuhan Hidup Minimum Minimum Subsistence
(1)	(2)	(3)
2010	1 110 000	1 241 533
2011	1 221 000	1 274 065
2012	1 290 000	1 360 797
2013	1 401 000	1 564 474
2014	1 728 000	1 729 117
2015	1 905 000	1 848 746
2016	2 124 075	0
2017	2 299 311	0
2018	2 499 580	0
2019	2 700 297	0
2020	2 930 093	0

Catatan/Note: ...

Sumber/Source: Dinas Perindustrian dan Tenaga kerja Kabupaten Badung/ Agency of Industry and Employment of Badung Regency

Tabel 3.2.7 Banyaknya Pencari Kerja yang Terdaftar Menurut Jenis Kelamin, Tingkat Pendidikan di Kabupaten Badung, 2020
Number of Registered Job Applicants by Sex and Education Level in Badung Regency, 2020

Tingkat Pendidikan Education Level	Laki-Laki Male	Perempuan Female	Jumlah Total
(1)	(2)	(3)	(4)
Tidak Tamat SD / Not Yet Completed Primary School	0	0	0
SD / Primary School	2	3	5
SLTP / Junior High School	3	11	14
SLTA / Senior High School	76	61	137
Diploma I, II / Diploma I, II	36	10	46
Diploma III / Diploma III	6	11	17
Sarjana (S1) / Graduate	12	4	16
Pasca Sarjana (S2) / Post Graduated	2	0	2
Jumlah/Total	137	100	237

Catatan/Note: ...

Sumber/Source: Dinas Perindustrian dan Tenaga kerja Kabupaten Badung/ Agency of Industry and Employment of Badung Regency

Tabel 3.2.8 Banyaknya Tenaga Kerja Asing Pendetang Menurut Jenis Kelamin di Kabupaten Badung, 2010-2020
Number of Foreign Labour by Sex in Badung Regency, 2010-2020

Tingkat Pendidikan <i>Education Level</i>	Laki-Laki <i>Male</i>	Perempuan <i>Female</i>	Jumlah <i>Total</i>
(1)	(2)	(3)	(4)
2010	185	68	253
2011	112	65	177
2012	142	91	233
2013	420	237	657
2014	281	164	445
2015	445	258	703
2016	351	213	564
2017	453	260	713
2018	457	235	692
2019	399	266	646
2020	530	331	861

Catatan/Note: ...

Sumber/Source: Dinas Perindustrian dan Tenaga kerja Kabupaten Badung/ Agency of Industry and Employment of Badung Regency

04

SOSIAL DAN KESEJAHTERAAN RAKYAT
SOCIAL AND WELFARE

58.800

2019/2020

57.198

2020/2021



*Jumlah Murid SD (Negeri + Swasta) pada
Tahun ajaran 2020/2021 mengalami penurunan
dibandingkan tahun ajaran 2019/2020*

*Number of Elementary School Students
on Education year 2020/2021
decreased compared to previous
education year*

PENJELASAN TEKNIS

1. Tidak / belum pernah sekolah adalah mereka yang tidak pernah atau belum pernah aktif mengikuti pendidikan di suatu jenjang pendidikan formal. Termasuk juga yang tamat / belum tamat taman kanak-kanak tetapi tidak melanjutkan ke sekolah dasar.
2. Masih bersekolah adalah mereka yang terdaftar dan aktif mengikuti pendidikan formal dan nonformal (pake A,B, atau C) baik pendidikan dasar, menengah maupun pendidikan tinggi. Bagi mahasiswa yang cuti dianggap masih bersekolah.
3. Tidak bersekolah lagi adalah mereka yang pernah terdaftar dan aktif mengikuti pendidikan di suatu jenjang pendidikan formal dan nonformal (paket A,B,atau C), tetapi pada saat pencacahan tidak lagi terdaftar dan tidak aktif mengikuti pendidikan.
4. Tamat sekolah adalah menyelesaikan pelajaran yang ditandai dengan lulus ujian akhir pada kelas atau tingkat terakhir suatu jenjang pendidikan di sekolah negeri maupun swasta dengan mendapatkan tanda tamat belajar/ijazah. Seseorang yang belum mengikuti pelajaran pada kelas tertinggi tetapi telah mengikuti ujian akhir dan lulus dianggap tamat sekolah.
5. Dapat membaca dan menulis artinya dapat membaca diam

TECHNICAL NOTES

1. *Not/never attending school is someone who has never attended or never been registered in a formal education such as primary, secondary, and tertiary education. Those who just completed kindergarten are considered as never attended school.*
2. *Attending School is someone who is currently attending primary, secondary, or tertiary education, including package A, Package B, or Package C. College student who postpones his/her study is considered as attending school.*
3. *Not attending school anymore is someone who had enrolled and participated in formal and non-formal education in the past including package A, package B, or package C, but currently does not attend school.*
4. *Completed particular level of education is someone who has completed particular level of education in private or public school and accepting graduation certificate. Someone who has never attended the highest grade but passed the final exam is considered as completed particular level of education.*
5. *non-formal education, and 3) formal education, all of which can complement and enrich each other (Law No. 20 of 2013 concerning the national education system)*
6. *The formal education levels consist*

namun dapat melewati ujian akhir maka dikategorikan memiliki jenjang pendidikan yang sama dengan orang yang mengikuti dan menamatkan secara penuh jenjang pendidikan tersebut. (Undang-Undang No 20 Tahun 2013)

6. Pendidikan formal terdiri dari pendidikan dasar, pendidikan menengah dan pendidikan tinggi.
7. Jenis institusi pendidikan terdiri dari sekolah umum, sekolah kejuruan/vokasi/, sekolah akademik, sekolah keagamaan. Pendidikan Dasar terdiri dari Sekolah Dasar dan Sekolah Dasar Islam atau yang sederajat. Sekolah Menengah terdiri dari SMU, madrasah Aaliyah, Sekolah Menengah Kejuruan. Pendidikan Tinggi terdiri dari diploma, S1, master, spesialis dan doktor. Sekolah Tlinggi dapat berupa Akademi, politeknik, institut atau universitas.

The formal education level consists of primary education secondary education, and high education.

7. *The kind of education that taught consists of general education, vocational, academic, professional, religious, and spesific education. a. The primary education consists of elementary school and Islamic elementary school or other equivalent forms and junior high school and MTS, or other equivalent forms. b. The secondary education consists of the senior high school, MA, vocational school, and vocational Madrasah Aliyah, or other equivalent forms. c. The high educational consists of the education level after the secondary education that consists of diplomas, bachelor, master, specialist and doctoral degrees that are held by the college. The college can be academy, polytechnic, high school, institute, or university.*

ULASAN

BAB 04 tentang Sosial dan Kesejahteraan Rakyat. Banyak elemen yang terdapat pada bagian ini, seperti Pendidikan, Kesehatan, Agama dan Sosial Lainnya serta Kemiskinan. Data yang tertera pada bab ini mencakup beberapa elemen, contohnya pada tabel mengenai pendidikan yang terdiri dari banyaknya sekolah, guru dan murid di Kabupaten Badung, serta tabel mengenai agama dan sosial lainnya seperti jumlah penganut agama, kriminalitas, jumlah pengunjung perpustakaan dan lainnya.

Pada Gambar 4.1 ditampilkan grafik yang menunjukkan jumlah tenaga kesehatan menurut kecamatan di Kabupaten Badung pada tahun 2020. Data pada grafik menjelaskan bahwa tenaga kesehatan terbanyak di Kabupaten Badung yaitu memiliki 161 orang perawat, sedangkan hanya 8 orang ahli gizi yang terdara. Gambar 4.2 menunjukkan indeks kedalaman kemiskinan dan indeks keparahan kemiskinan di Kabupaten Badung, 2015 sampai tahun 2020. Data grafik menunjukkan pada tahun 2020, indeks kedalaman dan indeks keparahan kemiskinan mencapai angka 0.31 dan 0.7, yang mengartikan lebih tinggi dari beberapa tahun sebelumnya.

DESCRIPTION

CHAPTER 04 is about Social and Welfare. There are many elements in this section, such as Education, Health, Religion and Other Social Affairs and Poverty. The data listed in this chapter includes several elements, for example in the table on education which consists of the number of schools, teachers and students in Badung Regency, as well as tables on religion and other social matters such as the number of religious adherents, crime, the number of library visitors and others.

Figure 4.1 shows a graph showing the number of health workers by sub-district in Badung Regency in 2020. The data in the graph shows that the largest number of health workers is in Badung Regency. that is, it has 161 nurses, while only 8 nutritionists are registered. Figure 4.2 shows the poverty depth index and poverty severity index in Badung Regency, 2015 to 2020. Graphical data shows that in 2020, the poverty depth and severity index reached 0.31 and 0.7, which are higher than in previous years.

Gambar 4.1
Figures

Jumlah Tenaga Kesehatan Menurut Kecamatan di Kabupaten Badung, 2020
Number of Medical Personnel by Subdistrict in Badung Regency, 2020

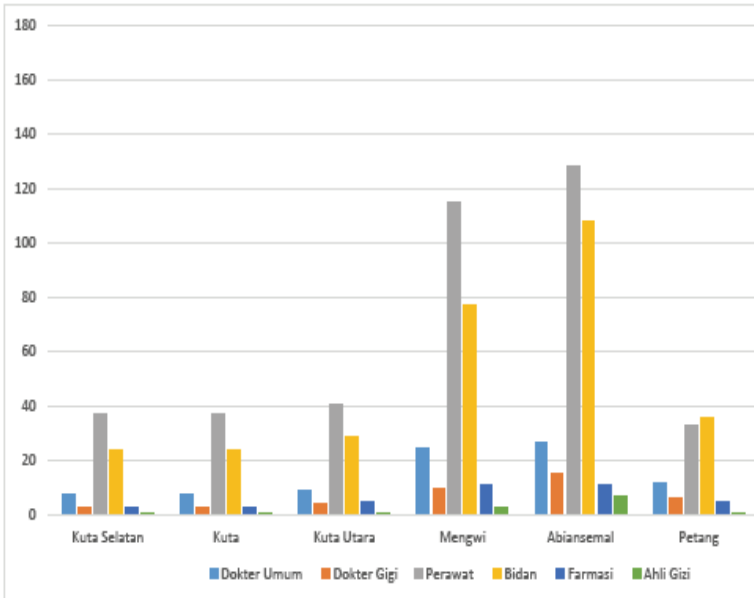

Gambar 4.2
Figures

Indeks Kedalaman Kemiskinan dan Indeks Keparahan Kemiskinan di Kabupaten Badung, 2015–2020
Poverty Gap Index and Poverty Severity Index in Badung Regency, 2015–2020

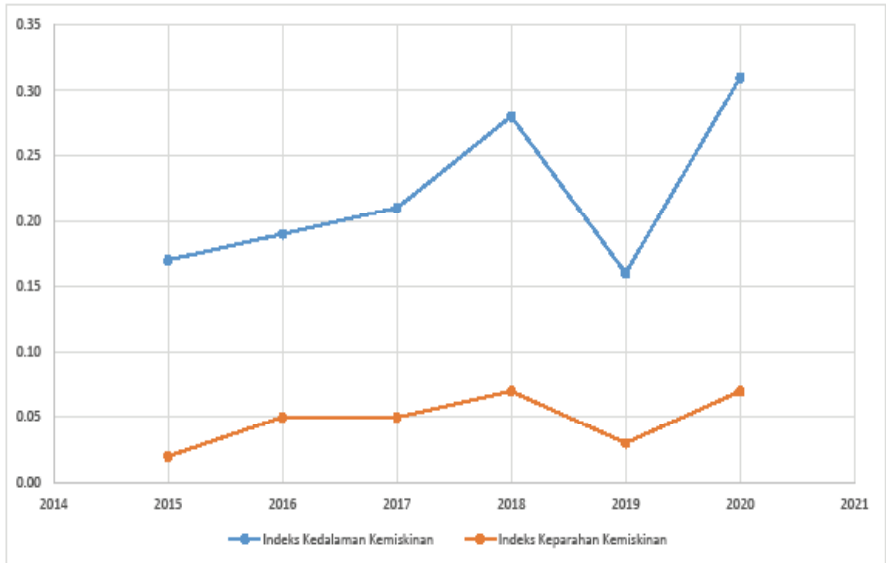

4.1 PENDIDIKAN EDUCATION

Tabel
Table 4.1.1

Jumlah Sekolah, Guru, dan Murid Taman Kanak-Kanak (TK) di Bawah Kementerian Pendidikan dan Kebudayaan Menurut Kecamatan di Kabupaten Badung, 2019/2020 dan 2020/2021
Number of Schools, Teachers, and Students in Kindergarten Under The Ministry of Education and Culture by Subdistrict in Badung Regency, 2019/2020 and 2020/2021

Kecamatan Subdistrict	Sekolah/Schools					
	Negeri/Public		Swasta/Private		Jumlah/Total	
	2019/2020	2020/2021	2019/2020	2020/2021	2019/2020	2020/2021
(1)	(2)	(3)	(4)	(5)	(6)	(7)
Kuta Selatan	1	1	83	81	84	82
Kuta	1	1	39	89	40	90
Kuta Utara	1	1	95	64	96	65
Mengwi	1	1	68	59	69	60
Abiansemal	1	1	62	35	63	36
Petang	0	0	20	20	20	20
Badung	5	5	367	348	372	353

Catatan/Note:

Sumber/Source: Dinas Pendidikan, Kepemudaan dan Olahraga Kabupaten Badung/ Government Agency of Education, Youth and Sport of Badung Regency

Lanjutan Tabel/*Continued Table 4.1.1*

Kecamatan Subdistrict	Guru /Teachers					
	Negeri/Public		Swasta/Private		Jumlah/Total	
	2019/2020	2020/2021	2019/2020	2020/2021	2019/2020	2020/2021
(1)	(8)	(9)	(10)	(11)	(12)	(13)
Kuta Selatan	16	16	328	278	344	294
Kuta	8	8	192	169	200	177
Kuta Utara	26	21	442	383	468	404
Mengwi	43	43	229	207	272	250
Abiansemal	33	30	198	173	231	203
Petang	15	10	67	50	82	60
Badung	141	128	1456	1260	1597	1388

Catatan/Note:

Sumber/Source: Dinas Pendidikan, Kepemudaan dan Olahraga Kabupaten Badung/ Government Agency of Education, Youth and Sport of Badung Regency

Lanjutan Tabel/*Continued Table* 4.1.1

Kecamatan Subdistrict	Murid/Students					
	Negeri/Public		Swasta/Private		Jumlah/Total	
	2019/2020	2020/2021	2019/2020	2020/2021	2019/2020	2020/2021
(1)	(14)	(15)	(16)	(17)	(18)	(19)
Kuta Selatan	56	59	3709	2644	3765	2703
Kuta	116	102	1930	1451	2046	1553
Kuta Utara	76	59	4265	3037	4341	3096
Mengwi	160	135	2716	2370	2876	2505
Abiansemal	158	155	1996	1710	2154	1865
Petang	0	0	631	490	631	490
Badung	566	510	15247	11702	15813	12212

Catatan/Note:

Sumber/Source: Dinas Pendidikan, Kepemudaan dan Olahraga Kabupaten Badung/ Government Agency of Education, Youth and Sport of Badung Regency

Tabel 4.1.2 **Jumlah Sekolah, Guru, dan Murid Raudatul Athfal (RA) di Bawah Kementerian Agama Menurut Kecamatan di Kabupaten Badung, 2018/2019 dan 2019/2020**
Number of Schools, Teachers, and Students in Raudatul Athfal (RA) Under The Ministry of Religious Affairs by Subdistrict in Badung Regency, 2018/2019 and 2019/2020

Kecamatan Subdistrict	Sekolah/Schools		Guru/Teachers		Murid/Students	
	2018/2019	2019/2020	2018/2019	2019/2020	2018/2019	2019/2020
(1)	(2)	(3)	(4)	(5)	(6)	(7)
Kuta Selatan	0	4	0	23	0	251
Kuta	0	1	0	7	0	34
Kuta Utara	0	5	0	23	0	301
Mengwi	0	0	0	0	0	0
Abiansemal	0	0	0	0	0	0
Petang	0	0	0	0	0	0
Badung	0	10	0	53	0	590

Catatan/Note:

Sumber/Source: Kementerian Agama / Ministry of Religion

Tabel
Table 4.1.3**Jumlah Sekolah, Guru, dan Murid Sekolah Dasar (SD)
di Bawah Kementerian Pendidikan dan Kebudayaan
Menurut Kecamatan di Kabupaten Badung, 2019/2020
dan 2020/2021*****Number of Schools, Teachers, and Students in Primary
Schools Under The Ministry of Education and Culture
by Subdistrict in Badung Regency, 2019/2020 dan***

Kecamatan Subdistrict	Sekolah/Schools					
	Negeri/Public		Swasta/Private		Jumlah/Total	
	2019/2020	2020/2021	2019/2020	2020/2021	2019/2020	2020/2021
(1)	(2)	(3)	(4)	(5)	(6)	(7)
Kuta Selatan	40	40	13	13	53	53
Kuta	21	19	4	4	25	23
Kuta Utara	26	25	16	17	42	42
Mengwi	71	71	2	2	73	73
Abiansemal	64	64	1	1	65	65
Petang	27	27	0	0	27	27
Badung	249	246	36	37	285	283

Catatan/Note:

Sumber/Source: Dinas Pendidikan, Kepemudaan dan Olahraga Kabupaten Badung/ Government Agency of Education, Youth and Sport of Badung Regency

Lanjutan Tabel/*Continued Table* 4.1.3

Kecamatan Subdistrict	Guru /Teachers					
	Negeri/Public		Swasta/Private		Jumlah/Total	
	2019/2020	2020/2021	2019/2020	2020/2021	2019/2020	2020/2021
(1)	(8)	(9)	(10)	(11)	(12)	(13)
Kuta Selatan	595	646	170	189	765	835
Kuta	338	353	106	109	444	462
Kuta Utara	428	461	337	372	765	833
Mengwi	772	857	27	31	799	888
Abiansemal	647	702	40	39	687	741
Petang	243	275	0	0	243	275
Badung	3023	3294	680	740	3703	4034

Catatan/Note:

Sumber/Source: Dinas Pendidikan, Kepemudaan dan Olahraga Kabupaten Badung/ *Government Agency of Education, Youth and Sport of Badung Regency*

Lanjutan Tabel/*Continued Table 4.1.3*

Kecamatan Subdistrict	Murid/Students					
	Negeri/Public		Swasta/Private		Jumlah/Total	
	2019/2020	2020/2021	2019/2020	2020/2021	2019/2020	2020/2021
(1)	(14)	(15)	(16)	(17)	(18)	(19)
Kuta Selatan	11370	10930	2456	2461	13826	13391
Kuta	6345	6037	1463	1452	7808	7489
Kuta Utara	8256	7945	5205	5129	13461	13074
Mengwi	11948	11697	433	461	12381	12158
Abiansemal	8831	8667	173	68	9004	8735
Petang	2320	2351	0	0	2320	2351
Badung	49070	47627	9730	9571	58800	57198

Catatan/Note:

Sumber/Source: Dinas Pendidikan, Kepemudaan dan Olahraga Kabupaten Badung/ *Government Agency of Education, Youth and Sport of Badung Regency*

Tabel 4.1.4 **Jumlah Sekolah, Guru, dan Murid Madrasah Ibtidaiyah (MI) di Bawah Kementerian Agama Menurut Kecamatan di Kabupaten Badung, 2018/2019 dan 2019/2020**
Number of Schools, Teachers, and Students in Madrasah Ibtidaiyah (MI) Under The Ministry of Religious Affairs by Subdistrict in Badung Regency, 2018/2019 dan 2019/2020

Kecamatan Subdistrict	Sekolah/Schools		Guru/Teachers		Murid/Pupils	
	2018/2019	2019/2020	2018/2019	2019/2020	2018/2019	2019/2020
(1)	(2)	(3)	(4)	(5)	(6)	(7)
Kuta Selatan	0	4	0	61	0	942
Kuta	0	2	0	43	0	1 004
Kuta Utara	0	2	0	37	0	459
Mengwi	0	0	0	0	0	0
Abiansemal	0	0	0	0	0	0
Petang	0	0	0	0	0	0
Badung	0	0	0	141	0	2405

Catatan/Note: ...

Sumber/Source: Kementerian Agama, Data Semester Ganjil/Ministry of Religious Affairs, Odd Semester Data

Tabel
Table 4.1.5

Jumlah Sekolah, Guru, dan Murid Sekolah Menengah Pertama (SMP) di Bawah Kementerian Pendidikan dan Kebudayaan Menurut Kecamatan di Kabupaten Badung, 2019/2020 dan 2020/2021
Number of Schools, Teachers, and Students in Junior High Schools Under The Ministry of Education and Culture by Subdistrict in Badung Regency, 2019/2020 dan 2020/2021

Kecamatan Subdistrict	Sekolah/Schools					
	Negeri/Public		Swasta/Private		Jumlah/Total	
	2019/2020	2020/2021	2019/2020	2020/2021	2019/2020	2020/2021
(1)	(2)	(3)	(4)	(5)	(6)	(7)
Kuta Selatan	5	5	10	10	15	15
Kuta	3	3	4	4	7	7
Kuta Utara	4	4	15	15	19	19
Mengwi	7	7	8	8	15	15
Abiansemal	5	5	2	2	7	7
Petang	4	4	0	0	4	4
Badung	28	28	39	39	67	67

Catatan/Note:

Sumber/Source: Dinas Pendidikan, Kepemudaan dan Olahraga Kabupaten Badung/ Government Agency of Education, Youth and Sport of Badung Regency

Lanjutan Tabel/*Continued Table 4.1.5*

Kecamatan Subdistrict	Guru /Teachers					
	Negeri/Public		Swasta/Private		Jumlah/Total	
	2019/2020	2020/2021	2019/2020	2020/2021	2019/2020	2020/2021
(1)	(8)	(9)	(10)	(11)	(12)	(13)
Kuta Selatan	264	274	123	135	387	409
Kuta	136	147	99	96	235	243
Kuta Utara	163	189	237	225	400	414
Mengwi	347	368	78	72	425	440
Abiansemal	244	258	19	20	263	278
Petang	95	95	0	0	95	95
Badung	1249	1331	556	548	1805	1879

Catatan/Note:

Sumber/Source: Dinas Pendidikan, Kepemudaan dan Olahraga Kabupaten Badung/ *Government Agency of Education, Youth and Sport of Badung Regency*

Lanjutan Tabel/*Continued Table* 4.1.5

Kecamatan Subdistrict	Murid/Students					
	Negeri/Public		Swasta/Private		Jumlah/Total	
	2019/2020	2020/2021	2019/2020	2020/2021	2019/2020	2020/2021
(1)	(14)	(15)	(16)	(17)	(18)	(19)
Kuta Selatan	4756	4807	1760	1667	6516	6474
Kuta	2405	2660	1459	1251	3864	3911
Kuta Utara	3100	3345	2416	2394	5516	5739
Mengwi	5608	5890	1027	766	6635	6656
Abiansemal	4256	4303	165	101	4421	4404
Petang	1362	1229	0	0	1362	1229
Badung	21487	22234	6827	6179	28314	28413

Catatan/Note:

Sumber/Source: Dinas Pendidikan, Kepemudaan dan Olahraga Kabupaten Badung/ *Government Agency of Education, Youth and Sport of Badung Regency*

Tabel
Table 4.1.6

Jumlah Sekolah, Guru, dan Murid Madrasah Tsanawiyah (MTs) di Bawah Kementerian Agama Menurut Kecamatan di Kabupaten Badung, 2018/2019 dan 2019/2020
Number of Schools, Teachers, and Students in Madrasah Tsanawiyah (MTs) Under The Ministry of Religious Affairs by Subdistrict in Badung Regency, 2018/2019 dan 2019/2020

Kecamatan Subdistrict	Sekolah/Schools		Guru/Teachers		Murid/Pupils	
	2018/2019	2019/2020	2018/2019	2019/2020	2018/2019	2019/2020
(1)	(2)	(3)	(4)	(5)	(6)	(7)
Kuta Selatan	0	3	0	32	0	380
Kuta	0	0	0	0	0	0
Kuta Utara	0	1	0	18	0	180
Mengwi	0	0	0	0	0	0
Abiansemal	0	0	0	0	0	0
Petang	0	0	0	0	0	0
Badung	0	4	0	50	0	580

Catatan/Note: ...

Sumber/Source: Kementerian Agama, Data Semester Ganjil/Ministry of Religious Affairs, Odd Semester Data

Tabel
Table 4.1.7

Jumlah Sekolah, Guru, dan Murid Sekolah Menengah Atas (SMA) di Bawah Kementerian Pendidikan dan Kebudayaan Menurut Kecamatan di Kabupaten Badung, 2019/2020 dan 2020/2021
Number of Schools, Teachers, and Students in Senior High Schools Under The Ministry of Education and Culture by Subdistrict in Badung Regency, 2019/2020 dan 2020/2021

Kecamatan Subdistrict	Sekolah/Schools					
	Negeri/Public		Swasta/Private		Jumlah/Total	
	2019/2020	2020/2021	2019/2020	2020/2021	2019/2020	2020/2021
(1)	(2)	(3)	(4)	(5)	(6)	(7)
Kuta Selatan	2	5	4	10	6	15
Kuta	1	4	4	15	5	19
Kuta Utara	2	7	2	8	4	15
Mengwi	2	5	1	2	3	7
Abiansemal	2	3	3	4	5	7
Petang	1	4	0	0	1	4
Badung	10	28	14	39	24	67

Catatan/Note:

Sumber/Source: Dinas Pendidikan, Kepemudaan dan Olahraga Provinsi Bali/ Government Agency of Education, Youth and Sport of Badung Regency

Lanjutan Tabel/*Continued Table 4.1.7*

Kecamatan Subdistrict	Guru /Teachers					
	Negeri/Public		Swasta/Private		Jumlah/Total	
	2019/2020	2020/2021	2019/2020	2020/2021	2019/2020	2020/2021
(1)	(8)	(9)	(10)	(11)	(12)	(13)
Kuta Selatan	58	53	51	69	109	122
Kuta	55	63	66	63	121	126
Kuta Utara	73	69	102	101	175	170
Mengwi	60	66	58	64	118	130
Abiansemal	100	100	96	97	196	197
Petang	30	32	22	25	52	57
Badung	376	383	395	419	771	802

Catatan/Note:

Sumber/Source: Dinas Pendidikan, Kepemudaan dan Olahraga Provinsi Bali/ *Government Agency of Education, Youth and Sport of Badung Regency*

Lanjutan Tabel/*Continued Table 4.1.7*

Kecamatan Subdistrict	Murid/Students					
	Negeri/Public		Swasta/Private		Jumlah/Total	
	2019/2020	2020/2021	2019/2020	2020/2021	2019/2020	2020/2021
(1)	(14)	(15)	(16)	(17)	(18)	(19)
Kuta Selatan	955	1101	965	1222	1920	2323
Kuta	758	840	972	1028	1730	1868
Kuta Utara	1387	1276	1707	1582	3094	2858
Mengwi	818	1039	959	1139	1777	2178
Abiansemal	1826	1771	1858	1869	3684	3640
Petang	503	498	530	538	1033	1036
Badung	6247	6525	6991	7378	13238	13903

Catatan/Note:

Sumber/Source: Dinas Pendidikan, Kepemudaan dan Olahraga Provinsi Bali/*Government Agency of Education, Youth and Sport of Badung Regency*

Tabel
Table 4.1.8

Jumlah Sekolah, Guru, dan Murid Sekolah Menengah Kejuruan (SMK) di Bawah Kementerian Pendidikan dan Kebudayaan Menurut Kecamatan di Kabupaten Badung, 2019/2020 dan 2020/2021
Number of Schools, Teachers, and Students in Vocational High Schools Under The Ministry of Education and Culture by Subdistrict in Badung Regency, 2019/2020 and 2020/2021

Kecamatan Subdistrict	Sekolah/Schools					
	Negeri/Public		Swasta/Private		Jumlah/Total	
	2019/2020	2020/2021	2019/2020	2020/2021	2019/2020	2020/2021
(1)	(2)	(3)	(4)	(5)	(6)	(7)
Kuta Selatan	1	1	4	5	5	6
Kuta	0	0	1	1	1	1
Kuta Utara	0	0	7	8	7	8
Mengwi	0	0	7	7	7	7
Abiansemal	0	0	4	4	4	4
Petang	1	1	0	0	1	1
Badung	2	2	23	25	25	27

Catatan/Note:

Sumber/Source: Dinas Pendidikan, Kepemudaan dan Olahraga Provinsi Bali/ Government Agency of Education, Youth and Sport of Badung Regency

Lanjutan Tabel/*Continued Table* 4.1.8

Kecamatan Subdistrict	Guru /Teachers					
	Negeri/Public		Swasta/Private		Jumlah/Total	
	2019/2020	2020/2021	2019/2020	2020/2021	2019/2020	2020/2021
(1)	(8)	(9)	(10)	(11)	(12)	(13)
Kuta Selatan	103	101	106	127	209	228
Kuta	0	0	40	43	40	43
Kuta Utara	0	0	250	255	250	255
Mengwi	0	0	148	143	148	143
Abiansemal	0	0	87	84	87	84
Petang	32	32	0	0	32	32
Badung	135	133	631	652	766	785

Catatan/Note:

Sumber/Source: Dinas Pendidikan, Kepemudaan dan Olahraga Provinsi Bali / *Government Agency of Education, Youth and Sport of Badung Regency*

Lanjutan Tabel/Continued Table 4.1.8

Kecamatan Subdistrict	Murid/Students					
	Negeri/Public		Swasta/Private		Jumlah/Total	
	2019/2020	2020/2021	2019/2020	2020/2021	2019/2020	2020/2021
(1)	(8)	(9)	(10)	(11)	(12)	(13)
Kuta Selatan	1844	1997	2389	1984	4233	3981
Kuta	0	0	1038	904	1038	904
Kuta Utara	0	0	5750	5443	5750	5443
Mengwi	0	0	2841	2580	2841	2580
Abiansemal	0	0	1240	1036	1240	1036
Petang	319	319	0	0	319	319
Badung	2163	2316	13258	11947	15421	14263

Catatan/Note:

Sumber/Source: Dinas Pendidikan, Kepemudaan dan Olahraga Provinsi Bali/ Government Agency of Education, Youth and Sport of Badung Regency

Tabel
Table 4.1.9**Jumlah Sekolah, Guru, dan Murid Madrasah Aliyah (MA)
di Bawah Kementerian Agama Menurut Kecamatan di
Kabupaten Badung, 2018/2019 dan 2019/2020**
***Number of Schools, Teachers, and Students in Madrasah
Aliyah (MA) Under the Ministry of Religious Affairs
by Subdistrict in Badung Regency, 2019/2020 dan***

Kecamatan Subdistrict	Sekolah/Schools					
	Negeri/Public		Swasta/Private		Jumlah/Total	
	2018/2019	2019/2020	2018/2019	2019/2020	2018/2019	2019/2020
(1)	(2)	(3)	(4)	(5)	(6)	(7)
Kuta Selatan	0	0	0	1	0	1
Kuta	0	0	0	0	0	0
Kuta Utara	0	0	0	1	0	1
Mengwi	0	0	0	0	0	0
Abiansemal	0	0	0	0	0	0
Patang	0	0	0	0	0	0
Badung	0	0	0	2	0	2

Catatan/Note: ...

Sumber/Source: Kementerian Agama, Data Semester Ganjil/Ministry of Religious Affairs, Odd Semester Data

Lanjutan Tabel/*Continued Table 4.1.9*

Kecamatan Subdistrict	Guru/Teachers					
	Negeri/Public		Swasta/Private		Jumlah/Total	
	2018/2019	2019/2020	2018/2019	2019/2020	2018/2019	2019/2020
(1)	(2)	(3)	(4)	(5)	(6)	(7)
Kuta Selatan	0	0	0	11	0	11
Kuta	0	0	0	0	0	0
Kuta Utara	0	0	0	2	0	2
Mengwi	0	0	0	0	0	0
Abiansemal	0	0	0	0	0	0
Petang	0	0	0	0	0	0
Badung	0	0	0	13	0	13

Catatan/Note: ...

Sumber/Source: Kementerian Agama, Data Semester Ganjil/Ministry of Religious Affairs, Odd Semester Data

Lanjutan Tabel/*Continued Table* 4.1.9

Kecamatan <i>Subdistrict</i>	Murid/Students					
	Negeri/ <i>Public</i>		Swasta/ <i>Private</i>		Jumlah/ <i>Total</i>	
	2018/2019	2019/2020	2018/2019	2019/2020	2018/2019	2019/2020
(1)	(2)	(3)	(4)	(5)	(6)	(7)
Kuta Selatan	0	0	0	37	0	37
Kuta	0	0	0	0	0	0
Kuta Utara	0	0	0	4	0	4
Mengwi	0	0	0	0	0	0
Abiansemal	0	0	0	0	0	0
Petang	0	0	0	0	0	0
Badung	0	0	0	41	0	41

Catatan/*Note*: ...

Sumber/*Source*: Kementerian Agama, Data Semester Ganjil/*Ministry of Religious Affairs, Odd Semester Data*

Tabel 4.1.10 **Jumlah Desa/Kelurahan yang Memiliki Fasilitas Sekolah Menurut Kecamatan dan Tingkat Pendidikan di Kabupaten Badung, 2018– 2020**
Number of Villages/Kelurahan Having Educational Facilities by Subdistrict and Educational Level in Badung Regency, 2018– 2020

Kecamatan Subdistrict	SD Primary School		
	2018	2019	2020
(1)	(2)	(3)	(4)
Kuta Selatan	6	6	6
Kuta	5	5	5
Kuta Utara	6	6	6
Mengwi	20	20	20
Abiansemal	18	18	18
Petang	7	7	7
Badung	62	62	62

Catatan/Note: ¹ Desa pada tabel ini termasuk Unit Permukiman Transmigrasi (UPT) yang masih dibina oleh kementerian terkait dan nagari di Provinsi Sumatera Barat/Villages in this table include Transmigration Settlement Unit which is still fostered by the relevant ministries and the nagari in the Province of Sumatera Barat

Sumber/Source: BPS, Pendataan Potensi Desa (Podes)/ BPSOStatistics Indonesia, Village Potential Data Collection

Lanjutan Tabel/*Continued Table* 4.1.10

Kecamatan Subdistrict	SMP Junior High School		
	2018	2019	2020
(1)	(5)	(6)	(7)
Kuta Selatan	6	6	6
Kuta	3	4	4
Kuta Utara	6	6	6
Mengwi	11	13	13
Abiansemal	5	6	6
Petang	4	4	4
Badung	35	39	39

Catatan/Note: ¹ Desa pada tabel ini termasuk Unit Permukiman Transmigrasi (UPT) yang masih dibina oleh kementerian terkait dan nagari di Provinsi Sumatera Barat/Villages in this table include Transmigration Settlement Unit which is still fostered by the relevant ministries and the nagari in the Province of Sumatera Barat

Sumber/Source: BPS, Pendataan Potensi Desa (Podes)/ BPSOStatistics Indonesia, Village Potential Data Collection

Lanjutan Tabel/*Continued Table 4.1.10*

Kecamatan Subdistrict	SMA Senior High School		
	2018	2019	2020
(1)	(8)	(9)	(10)
Kuta Selatan	3	3	3
Kuta	4	4	4
Kuta Utara	4	5	4
Mengwi	3	3	3
Abiansemal	1	2	3
Petang	1	1	1
Badung	16	18	18

Catatan/*Note*: ¹ Desa pada tabel ini termasuk Unit Permukiman Transmigrasi (UPT) yang masih dibina oleh kementerian terkait dan nagari di Provinsi Sumatera Barat/*Villages in this table include Transmigration Settlement Unit which is still fostered by the relevant ministries and the nagari in the Province of Sumatera Barat*

Sumber/*Source*: BPS, Pendataan Potensi Desa (Podes)/ *BPSOStatistics Indonesia, Village Potential Data Collection*

Lanjutan Tabel/*Continued Table* 4.1.10

Kecamatan Subdistrict	SMK Vocational School		
	2018	2019	2020
(1)	(11)	(12)	(13)
Kuta Selatan	2	2	2
Kuta	1	1	3
Kuta Utara	2	3	1
Mengwi	5	5	5
Abiansemal	3	3	3
Petang	1	1	1
Badung	14	15	15

Catatan/Note: ¹ Desa pada tabel ini termasuk Unit Permukiman Transmigrasi (UPT) yang masih dibina oleh kementerian terkait dan nagari di Provinsi Sumatera Barat/*Villages in this table include Transmigration Settlement Unit which is still fostered by the relevant ministries and the nagari in the Province of Sumatera Barat*

Sumber/Source: BPS, Pendataan Potensi Desa (Podes)/ *BPSOStatistics Indonesia, Village Potential Data Collection*

Lanjutan Tabel/*Continued Table* 4.1.10

Kecamatan Subdistrict	Perguruan Tinggi University		
	2018	2019	2020
(1)	(14)	(15)	(16)
Kuta Selatan	2	2	2
Kuta	1	0	0
Kuta Utara	2	2	2
Mengwi	1	1	1
Abiansemal	0	0	0
Petang	0	0	0
Badung	6	5	5

Catatan/Note: ¹ Desa pada tabel ini termasuk Unit Permukiman Transmigrasi (UPT) yang masih dibina oleh kementerian terkait dan nagari di Provinsi Sumatera Barat/*Villages in this table include Transmigration Settlement Unit which is still fostered by the relevant ministries and the nagari in the Province of Sumatera Barat*

Sumber/Source: BPS, Pendataan Potensi Desa (Podes)/ *BPSOStatistics Indonesia, Village Potential Data Collection*

Tabel
Table 4.1.11**Angka Partisipasi Murni (APM) dan Angka Partisipasi Kasar (APK) Menurut Jenjang Pendidikan di Kabupaten Badung, 2019 dan 2020**
Net Participation Rates and Gross Participation Rates by Educational Level in Badung Regency, 2019 and 2020

Jenjang Pendidikan <i>Educational Level</i>	Angka Partisipasi Murni (APM) <i>Net Participation Rates</i>		Angka Partisipasi Kasar (APK) <i>Gross Participation Rates</i>	
	2019	2020	2019	2020
(1)	(2)	(3)	(4)	(5)
SD/MI <i>Elementary School</i>	99,74	99,75	107,89	106,00
SMP/MTs <i>Junior High School</i>	84,27	84,48	86,72	89,68
SMA/SMK/MA <i>Senior High School</i>	80,14	80,15	91,41	92,55

Catatan/Note: ...

Sumber/Source: BPS, Survei Sosial Ekonomi Nasional (Susenas)/BPSOStatistics Indonesia, National Socioeconomic Survey

Tabel 4.1.12 **Persentase Penduduk Berumur 15 Tahun ke Atas yang Melek Huruf Menurut Kelompok Umur di Kabupaten Badung, 2019 dan 2020**
Percentage of Literate People Aged 15 Years and Over by Age Group in Badung Regency, 2019 and 2020

Kelompok Umur <i>Age Group</i>	2019	2020
(1)	(2)	(3)
15–19	100,00%	100,00%
20–24	100,00%	100,00%
25–29	100,00%	100,00%
30–34	100,00%	100,00%
35–39	100,00%	100,00%
40–44	100,00%	100,00%
45–49	100,00%	99,96%
50+	99,22%	91,25%
Jumlah/Total		
15–24	100,00%	100,00%
15–44	100,00%	100,00%
15+	99,81%	97,71%
45+	99,45%	93,53%

Catatan/Note: ...

Sumber/Source: BPS, Survei Sosial Ekonomi Nasional (Susenas)/BPSOStatistics Indonesia, National Socioeconomic Survey

Tabel
Table 4.1.13**Banyaknya Fakultas/Program Studi, Mahasiswa, Dosen dan Lulusan pada Politeknik Negeri Bali di Kabupaten Badung, 2020**
Number of Faculty, Students, Lecturer and Graduated Students of Poltek Negeri Bali in Badung Regency, 2020

Fakultas/Program Studi Faculty		Jumlah Mahasiswa Terdaftar Registered Students	Jumlah Dosen Tetap Full Time Lecturer	Jumlah Dosen Tidak Tetap Part Time Lecturer	Jumlah Lulusan Graduated Students
(1)	(2)	(3)	(4)	(5)	(6)
Teknik Sipil	D-3 Teknik Sipil	290	21	0	73
	D-4 Manajemen Konstruksi	459	28	0	107
Teknik Mesin	D-3 Teknik Mesin	338	19	1	105
	D-3 Teknik Pendingin & Tata Udara	178	29	0	66
	D-4 Teknologi Rekayasa Utilitas	115	14	0	0
Teknik Elektro	D-3 Teknik Listrik	367	21	1	100
	D-3 Manajemen Informatika	298	12	0	74
	D-4 Teknik Otomasi	180	22	0	0
	D-4 Teknologi Rekayasa Perangkat Lunak	62	8	0	0
Akuntansi	D-3 Akuntansi	413	19	0	134
	D-4 Akuntansi Manajerial	761	33	0	160
	D-4 Akuntansi Perpajakan	59	9	0	0
Administrasi Niaga	D-3 Administrasi Bisnis	463	29	2	140
	D-4 Manajemen Bisnis Internasional	594	27	0	134
Pariwisata	D-3 Usaha Perjalanan Wisata	213	17	1	58
	D-3 Perhotelan	671	21	0	157
	D-4 Manajemen Bisnis Pariwisata	646	22	0	118
	S2 Perencanaan Pariwisata	60	6	0	0

Sumber/Source: Politeknik Negeri Bali/Politeknik Negeri Bali.

Tabel
Table 4.1.14**Banyaknya Fakultas/Program Studi, Mahasiswa, Dosen dan Lulusan pada Sekolah Tinggi Pariwisata Bali di Kabupaten Badung, 2020**
Number of Faculty, Students, Lecturer and Graduated Students of STP Bali in Badung Regency, 2020

Nama Program Studi <i>Name of study programme</i>	Jumlah Mahasiswa Terdaftar <i>Registered Students</i>	Jumlah Dosen Tetap <i>Full Time Lecturer</i>	Jumlah Dosen Tidak Tetap <i>Part Time Lecturer</i>	Jumlah Lulusan <i>Graduated Students</i>
(1)	(2)	(3)	(4)	(5)
Sarjana (S 1) Bisnis Hospitaliti	171	6	3	44
Sarjana (S 1) Destinasi Pariwisata	144	7	4	29
Diploma IV Manajemen Kepariwisataaan	269	8	7	29
Diploma IV Administrasi Perhotelan	625	13	14	111
Diploma IV Manajemen Bisnis Perjalanan	177	10	2	46
Diploma IV Manajemen Konvensi & Perhelatan	265	8	3	24
Diploma IV Manajemen Akutansi Hotel	287	14	1	50
Diploma III Manajemen Divisi Kamar	343	13	2	61
Diploma III Manajemen Tata Hidangan	478	14	2	80
Diploma III Manajemen Tata Boga	494	12	4	104
Jumlah/Total	3,253	105	42	578

Sumber/Source: Politeknik Pariwisata Bali/Politeknik Pariwisata Bali.

Tabel 4.1.15 Jumlah Sekolah, Guru, dan Murid Tempat Penitipan Anak (TPA) di Bawah Kementerian Pendidikan dan Kebudayaan Menurut Kecamatan di Kabupaten Badung, 2019/2020
Number of Schools, Teachers, and Students in Daycare Under The Ministry of Education and Culture by Sub District in Badung Regency, 2019/2020

Kecamatan Subdistrict	Sekolah School		
	Negeri State	Swasta Private	Jumlah Total
(1)	(2)	(3)	(4)
Kuta Selatan	0	7	7
Kuta	0	10	10
Kuta Utara	0	1	1
Mengwi	0	3	3
Abiansemal	0	1	1
Petang	0	0	0
Badung	0	22	22

Catatan/Note:

Sumber/Source: Dinas Pendidikan, Kepemudaan dan Olahraga Provinsi Bali/ Government Agency of Education, Youth and Sport of Bali Province

Lanjutan Tabel/*Continued Table 4.1.15*

Kecamatan <i>Subdistrict</i>	Guru <i>Teachers</i>		
	Negeri <i>State</i>	Swasta <i>Private</i>	Jumlah <i>Total</i>
(1)	(2)	(3)	(4)
Kuta Selatan	0	0	0
Kuta	0	0	0
Kuta Utara	0	0	0
Mengwi	0	0	0
Abiansemal	0	0	0
Petang	0	0	0
Badung	0	0	0

Catatan/*Note:*

Sumber/*Source:* Dinas Pendidikan, Kepemudaan dan Olahraga Provinsi Bali/ *Government Agency of Education, Youth and Sport of Bali Province*

Lanjutan Tabel/*Continued Table* 4.1.15

Kecamatan <i>Subdistrict</i>	Murid <i>Students</i>		
	Negeri <i>State</i>	Swasta <i>Private</i>	Jumlah <i>Total</i>
(1)	(2)	(3)	(4)
Kuta Selatan	0	0	0
Kuta	0	0	0
Kuta Utara	0	0	0
Mengwi	0	0	0
Abiansemal	0	0	0
Petang	0	0	0
Badung	0	0	0

Catatan/*Note*:

Sumber/*Source*: Dinas Pendidikan, Kepemudaan dan Olahraga Provinsi Bali/ *Government Agency of Education, Youth and Sport of Bali Province*

Tabel 4.1.16 **Persentase Penduduk Usia 15 Tahun ke Atas Menurut Pendidikan Tertinggi yang Ditamatkan di Kabupaten Badung Tahun 2011-2020**
Percentage of Population 15 Years of Age and Over by Educational Attainment in Badung Regency, 2011-2020

Tahun Year	Tidak/ Belum Sekolah Not/Never Attending School	Tidak Tamat SD Not Completed Primary School	SD Sederajat Primary Schools	SLTP Sederajat Junior High Schools	SLTA Sederajat Senior High Schools	Perguruan Tinggi College/ University
(1)	(2)	(3)	(4)	(5)	(6)	(7)
2011	6,82	9,24	15,49	17,71	38,46	12,28
2012	8,50	6,86	16,17	18,70	36,93	12,85
2013	7,34	7,89	18,32	12,96	38,84	14,64
2014	6,89	7,23	18,77	15,71	38,88	12,51
2015	5,45	6,81	17,95	15,57	39,76	14,64
2016	3,61	4,15	21,15	14,61	41,94	14,54
2017	4,05	5,70	15,91	16,76	41,82	15,74
2018	4,29	7,72	13,39	17,42	40,64	16,54
2019	3,31	4,38	14,73	19,44	40,97	17,17
2020	1,84	6,6	16,27	16,82	40,9	17,56

Sumber: Survei Sosial Ekonomi Nasional Kor, Maret 2020
 Source: National Socio Economic Survey kor, March 2020

Tabel
Table 4.1.17

**Banyaknya Anggota dan Pengunjung Perpustakaan
Daerah Kabupaten Badung, 2020**
*Number of Members and Visitors of the Regional Library of
Badung Regency, 2020*

Bulan Month	Jumlah Anggota Terdaftar Registered Member	Jumlah Pengunjung Number of Visitors	Jumlah Buku yang Dipinjam Number of Borrowed Books
(1)	(2)	(3)	(4)
Januari / January	11	497	175
Pebruari / February	16	739	137
Maret / March	26	1178	157
April / April	5	26	10
Mei / May	3	5	5
Juni / June	41	91	35
Juli / July	11	92	37
Agustus / August	15	239	75
September / September	12	142	52
Oktober / October	16	149	60
Nopember / November	22	152	84
Desember / December	8	137	53
Perpustakaan Keliling	0	507	507
Perpustakaan Petang	0	0	0
Jumlah / Total	186	3954	1387

Sumber: Survei Sosial Ekonomi Nasional Kor, Maret 2019
Source: National Socio Economic Survey kor, March 2019

Tabel 4.1.18 Banyaknya Tenaga Edukatif Tetap dan Tidak Tetap di Universitas Udayana, 2020
Table *Number of Full Time and Part Time Lecturer by Subdistricts in Badung Regency, 2020*

Fakultas / Program Studi Faculty	Tetap Full Time	Tidak Tetap Part Time	Jumlah Total
(1)	(2)	(3)	(4)
Fak. Ilmu Budaya	183	13	196
Fak. Kedokteran	340	623	963
Fak. Hukum	126	17	143
Fak. Teknik	242	7	249
Fak. Pertanian	136	3	139
Fak. Ekonomi dan Bisnis	197	6	203
Fak. Peternakan	73	2	75
Fak. MIPA	193	3	196
Fak. Kedokteran Hewan	74	0	74
Fak. Teknologi Pertanian	66	0	66
Fak. Ilmu Sosial dan Politik	50	2	52
Fak. Kelautan & Perikanan	31	1	32
Fak. Pariwisata	57	4	61
Pascasarjana	9	14	23
Jumlah / Total	1,768	681	2,472

Sumber : Universitas Udayana
 Source : Udayana University

4.2 KESEHATAN HEALTH

Tabel 4.2.1 **Jumlah Desa¹/Kelurahan Yang Memiliki Sarana Kesehatan Menurut Kecamatan di Kabupaten Badung, 2018–2020**
Table **Number of Villages¹/Kelurahan Having Health Facilities by Subdistrict in Badung Regency, 2018–2020**

Kecamatan Subdistrict	Rumah Sakit Hospital		
	2018	2019	2020
(1)	(2)	(3)	(4)
Kuta Selatan	2	2	2
Kuta	2	2	2
Kuta Utara	0	0	0
Mengwi	1	1	1
Abiansemal	0	0	0
Patang	0	0	0
Badung	5	5	5

Catatan/Note: ¹ Desa pada tabel ini termasuk Unit Permukiman Transmigrasi (UPT) yang masih dibina oleh kementerian terkait dan nagari di Provinsi Sumatera Barat/Villages in this table include Transmigration Settlement Unit which is still fostered by the relevant ministries and the nagari in the Province of Sumatera Barat

Sumber/Source: BPS, Pendataan Potensi Desa (Podes)/BPSOStatistics Indonesia, Village Potential Data Collecting

Lanjutan Tabel/*Continued Table 4.2.1*

Kecamatan Subdistrict	Rumah Sakit Bersalin Maternity Hospital		
	2018	2019	2020
(1)	(5)	(6)	(7)
Kuta Selatan	0	0	0
Kuta	0	0	0
Kuta Utara	0	0	0
Mengwi	0	0	0
Abiansemal	0	0	0
Petang	0	0	0
Badung	0	0	0

Catatan/Note: ¹ Desa pada tabel ini termasuk Unit Permukiman Transmigrasi (UPT) yang masih dibina oleh kementerian terkait dan nagari di Provinsi Sumatera Barat/*Villages in this table include Transmigration Settlement Unit which is still fostered by the relevant ministries and the nagari in the Province of Sumatera Barat*

Sumber/Source: BPS, Pendataan Potensi Desa (Podes)/*BPSOStatistics Indonesia, Village Potential Data Collecting*

Lanjutan Tabel/*Continued Table 4.2.1*

Kecamatan <i>Subdistrict</i>	Poliklinik <i>Polyclinic</i>		
	2018	2019	2020
(1)	(8)	(9)	(10)
Kuta Selatan	3	2	2
Kuta	5	4	5
Kuta Utara	2	6	6
Mengwi	6	5	6
Abiansemal	2	4	4
Petang	2	2	2
Badung	20	23	25

Catatan/*Note*: ¹ Desa pada tabel ini termasuk Unit Permukiman Transmigrasi (UPT) yang masih dibina oleh kementerian terkait dan nagari di Provinsi Sumatera Barat/*Villages in this table include Transmigration Settlement Unit which is still fostered by the relevant ministries and the nagari in the Province of Sumatera Barat*

Sumber/*Source*: BPS, Pendataan Potensi Desa (Podes)/*BPSOStatistics Indonesia, Village Potential Data Collecting*

Lanjutan Tabel/*Continued Table 4.2.1*

Kecamatan Subdistrict	Puskesmas Public Health Center		
	2018	2019	2020
(1)	(11)	(12)	(13)
Kuta Selatan	1	1	1
Kuta	2	2	2
Kuta Utara	1	1	1
Mengwi	3	3	3
Abiansemal	4	4	4
Petang	2	2	2
Badung	13	13	13

Catatan/Note: ¹ Desa pada tabel ini termasuk Unit Permukiman Transmigrasi (UPT) yang masih dibina oleh kementerian terkait dan nagari di Provinsi Sumatera Barat/*Villages in this table include Transmigration Settlement Unit which is still fostered by the relevant ministries and the nagari in the Province of Sumatera Barat*

Sumber/Source: BPS, Pendataan Potensi Desa (Podes)/*BPS0Statistics Indonesia, Village Potential Data Collecting*

Lanjutan Tabel/*Continued Table 4.2.1*

Kecamatan <i>Subdistrict</i>	Puskesmas Pembantu <i>Subsidiary of Public Health Center</i>		
	2018	2019	2020
(1)	(14)	(15)	(16)
Kuta Selatan	5	5	5
Kuta	3	3	3
Kuta Utara	5	5	5
Mengwi	18	18	18
Abiansemal	13	13	13
Petang	6	6	6
Badung	50	50	50

Catatan/*Note*: ¹ Desa pada tabel ini termasuk Unit Permukiman Transmigrasi (UPT) yang masih dibina oleh kementerian terkait dan nagari di Provinsi Sumatera Barat/*Villages in this table include Transmigration Settlement Unit which is still fostered by the relevant ministries and the nagari in the Province of Sumatera Barat*

Sumber/*Source*: BPS, Pendaan Potensi Desa (Podes)/*BPSOStatistics Indonesia, Village Potential Data Collecting*

Lanjutan Tabel/*Continued Table 4.2.1*

Kecamatan Subdistrict	Apotek Pharmacy		
	2018	2019	2020
(1)	(17)	(18)	(19)
Kuta Selatan	5	4	5
Kuta	5	5	5
Kuta Utara	6	6	6
Mengwi	13	13	15
Abiansemal	9	10	8
Petang	0	0	0
Badung	38	38	39

Catatan/*Note*: ¹ Desa pada tabel ini termasuk Unit Permukiman Transmigrasi (UPT) yang masih dibina oleh kementerian terkait dan nagari di Provinsi Sumatera Barat/*Villages in this table include Transmigration Settlement Unit which is still fostered by the relevant ministries and the nagari in the Province of Sumatera Barat*

Sumber/*Source*: BPS, Pendataan Potensi Desa (Podes)/*BPSOStatistics Indonesia, Village Potential Data Collecting*

Tabel
Table 4.2.2

**Jumlah Tenaga Kesehatan Menurut Kecamatan di
Kabupaten Badung, 2020**
*Number of Medical Personnel by Subdistrict in Badung
Regency, 2020*

Kecamatan Subdistrict	Dokter Umum General Practitioners	Dokter Gigi Dentist	Perawat Nurse	Bidan Midwife	Farmasi Pharmaceutical	Ahli Gizi Nutritionist
(1)	(2)	(3)	(4)	(5)	(6)	(7)
Kuta Selatan	8	3	37	24	3	1
Kuta	8	3	37	24	3	1
Kuta Utara	9	4	41	29	5	1
Mengwi	25	10	115	77	11	3
Abiansemal	27	15	128	108	11	7
Petang	12	6	33	36	5	1
Badung	39	21	161	144	16	8

Catatan/Note:

Sumber/Source: Dinas Kesehatan Kabupaten Badung/Health Department of Badung Regency

Tabel
Table 4.2.3

Jumlah Rumah Sakit Umum, Rumah Sakit Khusus, Rumah Sakit/Rumah Bersalin, Puskesmas, Klinik/Balai Kesehatan, Posyandu, dan Polindes Menurut Kecamatan di Kabupaten Badung, 2019 dan 2020
Number of General Hospital, Special Hospital, Maternity Hospital and Public Health Center, Medical Clinic, Integrated Service Post, Village maternity Cottage by Subdistrict in Badung Regency, 2019 and 2020

Kecamatan Subdistrict	Rumah Sakit Umum General Hospital		Rumah Sakit Khusus Special Hospital	
	2019	2020	2019	2020
(1)	(2)	(3)	(4)	(5)
Kuta Selatan	3	3	1	1
Kuta	2	2	1	1
Kuta Utara	0	1	0	0
Mengwi	1	1	0	0
Abiansemal	0	0	0	0
Petang	0	0	0	0
Badung	6	7	2	2

Catatan/Note:

Sumber/Source: Dinas Kesehatan Kabupaten Badung/Health Department of Badung Regency

Lanjutan Tabel/*Continued Table 4.2.3*

Kecamatan <i>Subdistrict</i>	Rumah Sakit Bersalin/Rumah Bersalin <i>Maternity Hospital</i>		Puskesmas <i>Public Health Center</i>	
	2019	2020	2019	2020
(1)	(6)	(7)	(8)	(9)
Kuta Selatan	1	1	1	1
Kuta	2	2	2	2
Kuta Utara	3	3	1	1
Mengwi	5	5	3	3
Abiansemal	1	1	4	4
Petang	0	0	2	2
Badung	12	12	13	13

Catatan/*Note:*Sumber/*Source:* Dinas Kesehatan Kabupaten Badung/*Health Department of Badung Regency*

Lanjutan Tabel/*Continued Table 4.2.3*

Kecamatan Subdistrict	Klinik/Balai Kesehatan Medical Clinic		Posyandu Integrated Service Post	
	2019	2020	2019	2020
(1)	(10)	(11)	(12)	(13)
Kuta Selatan	10	12	63	65
Kuta	24	28	31	37
Kuta Utara	18	20	80	80
Mengwi	12	10	199	193
Abiansemal	4	3	126	130
Petang	1	1	51	51
Badung	69	74	550	556

Catatan/Note:

Sumber/Source: Dinas Kesehatan Kabupaten Badung/*Health Department of Badung Regency*

Lanjutan Tabel/*Continued Table* 4.2.3

Kecamatan <i>Subdistrict</i>	Pondok Bersalin Desa (Polindes) <i>Village Maternity Cottage</i>	
	2019	2020
(1)	(14)	(15)
Kuta Selatan	0	0
Kuta	0	0
Kuta Utara	0	0
Mengwi	0	0
Abiansemal	0	0
Petang	0	0
Badung	0	0

Catatan/*Note*:Sumber/*Source*: Dinas Kesehatan Kabupaten Badung/*Health Department of Badung Regency*

Tabel 4.2.4 Banyaknya Tenaga Medis dan Paramedis di Kabupaten Badung Menurut Tempat Tugas, 2020
Table *Number of Medic and Paramedic Personels by Units in Badung Regency, 2020*

Kecamatan Subdistrict	Dokter Umum General Practitioners	Dokter Gigi Dentist	Dokter Spesialis Specialist	Paramedis Paramedics
(1)	(2)	(3)	(4)	(5)
Dinas Kesehatan	8	1	0	73
RSUD Kab Badung	38	4	69	505
Puskemas Kuta I	10	5	0	41
Puskemas Kuta II	6	4	0	35
Puskemas Kuta Selatan	8	3	0	61
Puskemas Kuta Utara	9	4	0	70
Puskesmas Mengwi I	10	4	0	99
Puskesmas Mengwi II	6	3	0	70
Puskesmas Mengwi III	7	3	0	57
Pusk. Abiansemal I	9	5	0	80
Pusk. Abiansemal II	5	4	0	59
Pusk. Abiansemal III	6	2	0	49
Pusk. Abiansemal IV	7	4	0	49
Puskesmas Petang I	6	3	0	48
Puskesmas Petang II	6	3	0	25
Jumlah/Total	141	52	69	1321

Catatan/Note:

Sumber/Source: Dinas Kesehatan Kabupaten Badung/Health Department of Badung Regency

Tabel
Table 4.2.5

Jumlah Kunjungan Pasien Puskesmas di Kabupaten Badung, 2020
Number of Patient Visits by Public Health Centers in Badung Regency, 2020

Puskesmas Public Health Centers	Triwulan Quarterly				Jumlah Kunjungan Number of Visits	RataRata Per Bulan Average per Month
	I	II	III	IV		
(1)	(2)	(3)	(4)	(5)	(6)	(7)
Kuta I	1015	117	138	211	1481	123
Kuta II	4098	2476	2256	2689	11519	960
Kuta Selatan	10120	5946	5471	7421	28958	2413
Kuta Utara	9391	6345	5345	6561	27642	2304
Mengwi I	14596	8271	6694	6912	36473	3039
Mengwi II	5665	2761	2477	2890	13793	1149
Mengwi III	6073	4373	3220	3260	16926	1411
Abiansemal I	10659	5519	4606	4437	25221	2102
Abiansemal II	7208	5729	3904	19624	36465	3039
Abiansemal III	5310	4148	2816	1955	14229	1186
Abiansemal IV	4075	2661	2450	2029	11215	935
Petang I	312	188	189	230	919	77
Petang II	2055	1732	1241	1140	6168	514
Jumlah / Total	80577	50266	40807	59359	231009	19251

Catatan/Note:

Sumber/Source: Dinas Kesehatan Kabupaten Badung/Health Department of Badung Regency

Tabel 4.2.6 Banyaknya Kasus Penderita TBC (Basil Tahan Asam) Positif Menurut Lokasi di Kabupaten Badung, 2020
Number of TB Patients by Location Quarterly in Badung Regency, 2020

<i>Lokasi Location</i>	<i>Triwulan Quarterly</i>				<i>Jumlah Total</i>
	I	II	III	IV	
(1)	(2)	(3)	(4)	(5)	(6)
Kuta Selatan	17	17	13	17	64
Kuta	27	14	7	11	59
Kuta Utara	14	10	5	11	40
Mengwi	14	6	8	7	35
Abiansemal	8	3	8	2	21
Petang	2	0	0	0	2
RSUD Kab Badung	0	1	2	4	7
LP Kerobokan	2	1	1	2	6
LP Perempuan	0	0	0	0	0
Jumlah/ Total	84	52	44	54	234

Catatan/Note:

Sumber/Source: Dinas Kesehatan Kabupaten Badung/Health Department of Badung Regency

Tabel 4.2.7
Table**Jumlah Bayi 0-12 Bulan Yang Mendapat Imunisasi BCG, DPT, Polio Menurut Kecamatan di Kabupaten Badung, 2020**
Number of Vaccination of Infant Aged 0-12 Month by Subdistricts in Badung Regency, 2020

Kecamatan Subdistrict	Target Targeted	BCG	DPT			POLIO			
			I	II	III	I	II	III	IV
(1)	(2)	(3)	(4)	(5)	(6)	(7)	(8)	(9)	(10)
Kuta Selatan	1 848	1 142	2 302	2 214	2 125	2 340	2 287	2 225	2 132
Kuta	2 376	2 097	2 110	2 098	2 063	2 048	2 114	2 107	2 060
Kuta Utara	1 727	861	1 806	1 693	1 628	1 624	1 788	1 685	1 618
Mengwi	2 122	2 216	2 263	2 244	2 248	2 219	2 265	2 253	2 246
Abiansemal	1 316	1 377	1 413	1 423	1 447	1 380	1 415	1 424	1 447
Petang	361	382	392	384	383	382	392	384	382
Badung	9 750	8 075	10 286	10 056	9 894	9 993	10 261	10 078	9 885

Catatan/Note:

Sumber/Source: Dinas Kesehatan Kabupaten Badung/Health Department of Badung Regency

Tabel 4.2.8 **Indikator Derajat Kesehatan Kabupaten Badung Tahun 2016-2020**
Table **Health Indicators of Badung Regency, 2016-2020**

Indikator Kesehatan <i>Health Indicators</i>	2016	2017	2018	2019	2020
(1)	(2)	(3)	(4)	(5)	(6)
Angka Kematian Kasar (Per Seribu Penduduk) / <i>Crude Death Rate</i>	2,72	2,71	2,70	2,71	2,73
Angka Kematian Ibu Melahirkan (Per 100 Ribu Kelahiran Hidup) / <i>Maternal Mortality Rate</i>	0,0	57,5	28,56	28,16	114,45
Angka Kematian Bayi (Per 100 Ribu Kelahiran Hidup) / <i>Infant Mortality Rate</i>	3,16	3	2,9	2,7	2,29
Angka Kematian Balita (Per 1.000 Balita) / <i>Under Five Mortality Rate</i>	4,04	3,00	3,10	0,4	2,77

Catatan/Note:

Sumber/Source: Dinas Kesehatan Kabupaten Badung/Health Department of Badung Regency

Tabel
Table 4.2.9

**Jumlah Penderita HIV/AIDS di Kabupaten Badung
Tahun 2011-2020**
*Number of Person Suffered HIV/AIDS in Badung Regency,
2011-2020*

Tahun Year	Jumlah Penderita HIV/AIDS (Orang) Number of Person Suffering HIV/AIDS
(1)	(2)
2011	764
2012	1009
2013	1237
2014	1644
2015	2138
2016	2532
2017	2963
2018	3358
2019	3675
2020	4001

Catatan/*note*: Data dihitung secara kumulatif sejak tahun 1987/*Cumulative counted since 1987*

Sumber/*Source*: Dinas Kesehatan Kabupaten Badung/*Health Department of Badung Regency*

Tabel 4.2.10 Banyaknya Klinik Keluarga Berencana Menurut Kecamatan di Kabupaten Badung, 2015-2020
Number of Family Planning Clinics by Subdistricts in Badung Regency, 2015-2020

Kecamatan Subdistrict	2015	2016	2017	2018	2019	2020
(1)	(2)	(3)	(4)	(5)	(6)	(7)
Kuta Selatan	7	8	9	10	12	12
Kuta	4	5	7	8	9	9
Kuta Utara	8	10	13	13	15	15
Mengwi	16	15	17	17	27	27
Abiansemal	9	10	10	10	8	8
Petang	4	3	4	4	5	5
Badung	48	51	60	62	76	76

Sumber : Dinas Pengendalian Penduduk, Keluarga Berencana, Pemberdayaan Perempuan dan Perlindungan Anak, Kabupaten Badung

Source : Family Planning and Family Welfare Office of Badung Regency

Tabel
Table 4.2.11

**Banyaknya Klinik Keluarga Berencana Menurut Status
per Kecamatan di Kabupaten Badung, 2020**
*Number of Family Planning Clinics by Status and
Subdistricts in Badung Regency, 2020*

Kecamatan Subdistrict	Depkes Health Dept	TNI/ Polri Military	Post Partum	PKBI	Swasta Private	Jumlah Total
(1)	(2)	(3)	(4)	(5)	(6)	(7)
Kuta Selatan	2	0	0	0	10	12
Kuta	2	1	0	0	6	9
Kuta Utara	1	0	0	0	14	15
Mengwi	4	1	0	0	22	27
Abiansemal	4	0	0	0	4	8
Petang	2	0	0	0	3	5
Badung	15	2	0	0	59	76

Sumber : Dinas Pengendalian Penduduk, Keluarga Berencana, Pemberdayaan Perempuan dan Perlindungan Anak, Kabupaten Badung

Source : Family Planning and Family Welfare Office of Badung Regency

Tabel 4.2.12 **Banyaknya Peserta Keluarga Berencana Baru Menurut Tempat Pelayanan dan Kecamatan di Kabupaten Badung, 2020**
Number of New Family Planning Acceptors by Service Clinics and Subdistricts in Badung Regency, 2020

Kecamatan Subdistrict	Pemerintah Government	Swasta/DBS	Jumlah / Total
(1)	(2)	(3)	(4)
Kuta Selatan	50	864	914
Kuta	85	386	471
Kuta Utara	16	1 197	1 213
Mengwi	796	964	1 760
Abiansemal	75	516	591
Patang	41	162	203
Badung	1 063	4 089	5 152

Sumber : Dinas Pengendalian Penduduk, Keluarga Berencana, Pemberdayaan Perempuan dan Perlindungan Anak, Kabupaten Badung

Source : Family Planning and Family Welfare Office of Badung Regency

Tabel 4.2.13 Jumlah dan Persentase Pasangan Usia Subur yang Belum menjadi Akseptor di Kabupaten BadungBadung, 2020
Number and Percentage of Fertile Couples not ye become Acceptors in Badung Regency, 2020

Kecamatan Subdistrict	Belum Akseptor Not Being Acceptors Yet	Jumlah PUS Number of Fertile Couples	% yang belum Akseptor Terhadap Jumlah PUS Percentage to Number of Fertile Couples
(1)	(2)	(3)	(4)
Kuta Selatan	334	10 729	3.11
Kuta	23	5 847	0.39
Kuta Utara	324	11 361	2.85
Mengwi	1 100	20 780	5.29
Abiansemal	448	17 195	2.6
Petang	132	6 474	2.03
Badung	2 361	72 386	3.26

Sumber : Dinas Pengendalian Penduduk, Keluarga Berencana, Pemberdayaan Perempuan dan Perlindungan Anak, Kabupaten Badung

Source : Family Planning and Family Welfare Office of Badung Regency

Tabel 4.2.14 **Realisasi Kegiatan PPTI Cabang Badung, 2020**
Table **Realization of Activities of PPTI of Badung Regency, 2020**

Kecamatan Subdistrict	Kegiatan Activities	Target 1 Tahun 1 Year Target	Realisasi Realization	Persentase Percentage
(1)	(2)	(3)	(4)	(5)
Kuta Selatan	Pemeriksaan Suspek TBC	798	74	9,27%
	Pengobatan Penderita TBC	133	55	41,35%
Kuta	Pemeriksaan Suspek TBC	1 098	99	9,02%
	Pengobatan Penderita TBC	183	64	34,97%
Kuta Utara	Pemeriksaan Suspek TBC	636	74	11,64%
	Pengobatan Penderita TBC	106	60	56,60%
Mengwi	Pemeriksaan Suspek TBC	888	154	17,34%
	Pengobatan Penderita TBC	148	84	56,76%
Abiansemal	Pemeriksaan Suspek TBC	498	152	30,52%
	Pengobatan Penderita TBC	83	31	37,35%
Petang	Pemeriksaan Suspek TBC	96	24	25,00%
	Pengobatan Penderita TBC	16	6	37,50%
Jumlah/Total	2020 Pemeriksaan Suspek TBC	4014	577	14,37%
	Pengobatan Penderita TBC	669	300	44,84%

Sumber : Perhimpunan Pemberantasan Tuberkulosis Indonesia Cabang Badung

Source : PPTI of Badung

Tabel 4.2.15 Sepuluh Kasus Terbanyak Penderita Rawat Jalan di RSD Mangusada Kabupaten Badung, 2020
Table *Ten Most Cases of Outpatients at RSD Mangusada Badung Regency, 2020*

Kasus Penderita Rawat Jalan <i>Outpatient Cases</i>	Jumlah <i>Total</i>
(1)	(2)
Atherosclerotic heart disease	2 879
Chronic nephritic syndrome: Unspecified	3 212
Chronic obstructive pulmonary disease, unspecified	1 825
Dyspepsia	1 873
Essential (primary) hypertension	3 817
Heart failure, unspecified	2 183
Hyperplasia of prostate	1 908
Hypertensive heart disease without (congestive) heart failure	2 632
Low back pain	1 789
Unspecified diabetes mellitus: Without complications	6 092

Sumber : RSD Mangusada Kabupaten Badung
 Source: *Mangusada Hospital of Badung Regency*

Tabel 4.2.16 Sepuluh Kasus Terbanyak Penderita Rawat Inap di RSD Mangusada Kabupaten Badung, 2020
Table *Ten Most Cases of Inpatients at RSD Mangusada Badung Regency, 2020*

Kasus Penderita Rawat Inap <i>Inpatient Cases</i>	Jumlah <i>Total</i>
(1)	(2)
<i>Dengue haemorrhagic fever</i>	1 366
<i>Pneumonia, unspecified</i>	805
<i>Spontaneous vertex delivery</i>	620
<i>Dengue fever [classical dengue]</i>	406
<i>Anaemia unspecified</i>	368
<i>Unspecified diabetes mellitus: Without complications</i>	294
<i>Dyspepsia</i>	222
<i>Chronic nephritic syndrome: Unspecified</i>	213
<i>Neonatal jaundice unspecified</i>	192
<i>Concussion</i>	182

Sumber : RSD Mangusada Kabupaten Badung
 Source: Mangusada Hospital of Badung Regency

Tabel 4.2.17 Sepuluh Kasus Terbanyak Penyebab Kematian Penderita Rawat Inap di RSD Mangusada Kabupaten Badung, 2020
Table *Ten Most Cases that Causes of Death of Inpatients at RSD Mangusada Badung Regency, 2020*

Kasus Penyebab Kematian <i>Causes of Death Cases</i>	Jumlah <i>Total</i>
(1)	(2)
<i>Respiratory failure, unspecified</i>	340
<i>Shock, unspecified</i>	75
<i>Death occurring less than 24 hours from onset of symptoms, not otherwise explained</i>	69
<i>Pneumonia, unspecified</i>	32
<i>Acute upper respiratory infection, unspecified</i>	13
<i>Coronavirus infection, unspecified site</i>	12
<i>Foreign body or object entering through skin</i>	8
<i>HIV disease resulting in other viral infections</i>	7
<i>Chronic nephritic syndrome: Unspecified</i>	7
<i>Tuberculosis of lung, without mention of bacteriological or histological confirmation</i>	6

Sumber : RSD Mangusada Kabupaten Badung
 Source: *Mangusada Hospital of Badung Regency*

Tabel 4.2.18 **Pengadaan dan Pengeluaran Darah Lengkap Serta Komponen Darah dari PMI Kabupaten Badung, 2018-2020**
Procurement and Expenditure of Complete Blood and Blood Components from PMI of Badung Regency, 2018-2020

Tahun Year	Jenis Produk	Pengadaan Darah Produksi UTD	Pengadaan Darah Kiriman UTD Lain	Pengadaan Darah Sisa Triwulan Yang Lalu	Jumlah Pengadaan Darah (Kantong)	Permintaan dari RS (Kantong)
(1)	(2)	(3)	(4)	(5)	(6)	(7)
2018	Whole Blood	9	0	0	9	9
	Packed Reid Cell	4278	346	101	4725	5971
	Thrombocyte Concentrat	1003	362	0	1365	1126
	Fresh Frozen Plasma	207	0	7	214	86
	Wash Eritrosit	0	8	0	8	0
2019	Whole Blood	0	0	0	0	0
	Packed Reid Cell	5232	266	56	5554	6977
	Thrombocyte Concentrat	1178	443	6	1627	1200
	Fresh Frozen Plasma	327	10	49	386	231
	Wash Eritrosit	0	1	0	1	1
2020	Whole Blood	1	0	0	0	1
	Packed Reid Cell	3550	210	151	3911	4373
	Thrombocyte Concentrat	741	299	51	1091	781
	Fresh Frozen Plasma	175	48	67	290	175
	Wash Eritrosit	0	0	0	0	0

Sumber: Palang Merah Indonesia (PMI) Kabupaten Badung
 Source: PMI of Badung Regency

Lanjutan Tabel/*Continued Table* 4.2.18

Tahun Year	Jenis Produk	Pengeluaran Darah Dikirim ke RS (Lokal)	Pengeluaran Darah Dikirim ke RS /UTD	Pengeluaran Darah Dikirim ke UTD Pusat	Jumlah Pengeluaran Darah (Kantong)
(1)	(2)	(8)	(9)	(10)	(11)
2018	<i>Whole Blood</i>	9	0	0	9
	<i>Packed Reid Cell</i>	4587	7	0	4594
	<i>Thrombocyte Concetrat</i>	1045	0	0	1054
	<i>Fresh Frozen Plasma</i>	67	0	0	67
	<i>Wash Eritrosit</i>	8	0	0	8
2019	<i>Whole Blood</i>	0	0	0	0
	<i>Packed Reid Cell</i>	5364	0	0	5364
	<i>Thrombocyte Concetrat</i>	1135	0	0	1135
	<i>Fresh Frozen Plasma</i>	179	0	0	179
	<i>Wash Eritrosit</i>	1	0	0	1
2020	<i>Whole Blood</i>	1	0	0	1
	<i>Packed Reid Cell</i>	3642	0	0	3642
	<i>Thrombocyte Concetrat</i>	701	0	0	701
	<i>Fresh Frozen Plasma</i>	157	0	0	157
	<i>Wash Eritrosit</i>	0	0	0	0

Sumber: Palang Merah Indonesia (PMI) Kabupaten Badung
 Source: PMI of Badung Regency

Tabel 4.2.19 **Data Pengadaan dan Pengeluaran Darah dari PMI Kabupaten Badung, 2018-2020**
Table **Data of Blood Procurement and Discharge from PMI of Badung Regency, 2018-2020**

Tahun Year	Produksi UTD (Lokal)	Kiriman UTD Lain	Jumlah (Kantong)	Permintaan dari RS (Kantong)
(1)	(2)	(3)	(4)	(5)
2018	5497	363	5860	7200
2019	6737	720	7457	8409
2020	4467	557	5024	5330

Sumber: Palang Merah Indonesia (PMI) Kabupaten Badung
 Source: PMI of Badung Regency

Tabel 4.2.20 Banyaknya Anggota PMI Kabupaten Badung, 2014-2020
Table *Number of PMI Members in Badung Regency, 2014-2020*

Tahun Year	Jenis Keanggotaan Kind of Membership	Jumlah Total
(1)	(2)	(3)
2014	KSR (KORP SUKARELA)-SATGANA	94
2015	PEMBINA PMR (PALANG MERAH REMAJA)	208
2016	KSR (KORP SUKARELA)	187
2017	KSR (KORP SUKARELA)-SATGAS	100
2018	KSR (KORP SUKARELA)	54
2019	PALANG MERAH REMAJA (PMR)	2875
	KORPSUKARELA	240
2020	PALANG MERAH REMAJA (PMR)	2875
	KORPSUKARELA	92

Sumber: Palang Merah Indonesia (PMI) Kabupaten Badung
 Source: PMI of Badung Regency

Tabel 4.2.21 **Hasil Pungutan Bulan Dana (Dalam Rupiah) PMI Kabupaten Badung, 2010-2020**
Table *Results of PMI Monthly Fund (Rupiah) of Badung Regency, 2010-2020*

Tahun <i>Year</i>	Hasil Bersih	Setoran Untuk PMI Daerah Bali	Setoran Untuk PB PMI Pusat
(1)	(2)	(3)	(4)
2010	154 530 990	17 170 110	0
2011	196 268 900	19 626 890	0
2012	172 291 500	17 229 150	0
2013	135 465 300	13 546 530	0
2014	363 938 945	21 822 125	0
2015	200 000 000	200 000 000	0
2016	0	0	0
2017	0	0	0
2018	0	0	0
2019	0	0	0
2020	0	0	0

Sumber: Palang Merah Indonesia (PMI) Kabupaten Badung
 Source: PMI of Badung Regency

4.3 AGAMA DAN SOSIAL LAINNYA RELIGION AND OTHER SOCIAL AFFAIRS

Tabel 4.3.1 Jumlah Penduduk Menurut Kecamatan dan Agama yang Dianut di Kabupaten Badung, 2020
Population by Subdistrict and Religion in Badung Regency, 2020

Kecamatan Subdistrict	Islam	Protestan Protestant	Katolik Catholic	Hindu	Budha Buddha	Lainnya Others
(1)	(2)	(3)	(4)	(5)	(6)	(7)
Kuta Selatan	25 614	5 054	2 697	81 708	801	35
Kuta	38 552	3 355	1 759	41 847	836	24
Kuta Utara	21 167	6 897	4 315	69 983	618	55
Mengwi	7 958	2 721	1 394	110 370	189	1
Abiansemal	2 356	321	67	85 291	24	10
Petang	519	48	5	25 664	7	-
Badung	96 166	18 396	10 234	414 863	2 475	125

Sumber : Hasil Sensus Penduduk Tahun 2010

Source : Result of 2010 Population Census

Tabel 4.3.2 Jumlah Tempat Peribadatan Menurut Kecamatan di Kabupaten Badung, 2020
Number of Places of Worship by Subdistrict in Badung Regency, 2020

Kecamatan Subdistrict	Masjid Mosque	Mushola Pray Room	Gereja Protestan Protestant Church	Gereja Katholik Catholic Church	Pura Temple	Vihara Vihara
(1)	(2)	(3)	(4)	(5)	(6)	(7)
Kuta Selatan	6	21	32	2	171	2
Kuta	7	30	18	1	90	2
Kuta Utara	2	16	39	5	288	2
Mengwi	0	5	17	9	738	1
Abiansemal	0	3	0	0	463	0
Petang	1	1	1	0	266	0
Badung	16	76	107	17	2,016	7

Catatan: Untuk data pura terdiri dari Pura Khayangan Tiga, Pura Khayangan Desa, Pura Khayangan Jagat, Pura Dang Khayangan dan Pura Khayangan

Sumber/Source: Kementerian Agama/ Ministry of Religion

Tabel
Table 4.3.3**Jumlah Desa¹/Kelurahan yang Mengalami Bencana Alam²
Menurut Kecamatan di Kabupaten Badung, 2018–2020
Number of Villages¹/Kelurahan that Had Natural Disaster²
by Subdistrict in Badung Regency, 2018–2019**

Kecamatan Subdistrict	Banjir/Flood		
	2014	2018	2019
(1)	(2)	(3)	(4)
Kuta Selatan	0	0	2
Kuta	0	2	4
Kuta Utara	2	2	4
Mengwi	0	5	2
Abiansemal	0	0	0
Petang	0	0	0
Badung	2	9	12

Catatan/Note: ¹ Desa pada tabel ini termasuk Unit Permukiman Transmigrasi (UPT) yang masih dibina oleh kementerian terkait dan nagari di Provinsi Sumatera Barat/Villages in this table are included in Transmigration Settlement Unit which is still fostered by the relevant ministries and the nagari in the Province of Sumatera Barat

² Terjadi dalam tiga tahun terakhir sampai dengan saat pencacahan/Occured during the last three years by the time of enumeration

Sumber/Source: BPS, Pendataan Potensi Desa (Podes)/BPSOStatistics Indonesia, Village Potential Data Collecting

Lanjutan Tabel/*Continued Table 4.3.3*

Kecamatan Subdistrict	Gempa Bumi/ <i>Earthquake</i>		
	2014	2018	2019
(1)	(5)	(6)	(7)
Kuta Selatan	0	0	1
Kuta	0	0	2
Kuta Utara	0	0	1
Mengwi	0	1	0
Abiansemal	0	0	6
Petang	0	0	2
Badung	0	1	12

Catatan/*Note*: ¹ Desa pada tabel ini termasuk Unit Permukiman Transmigrasi (UPT) yang masih dibina oleh kementerian terkait dan nagari di Provinsi Sumatera Barat/*Villages in this table are included in Transmigration Settlement Unit which is still fostered by the relevant ministries and the nagari in the Province of Sumatera Barat*

² Terjadi dalam tiga tahun terakhir sampai dengan saat pencacahan/*Occured during the last three years by the time of enumeration*

Sumber/*Source*: BPS, Pendataan Potensi Desa (Podes)/*BPSOStatistics Indonesia, Village Potential Data Collecting*

Lanjutan Tabel/*Continued Table* 4.3.3

Kecamatan <i>Subdistrict</i>	Tanah Longsor/ <i>Landslide</i>		
	2014	2018	2019
(1)	(8)	(9)	(10)
Kuta Selatan	0	0	1
Kuta	0	0	0
Kuta Utara	0	3	5
Mengwi	0	7	3
Abiansemal	2	3	1
Petang	5	6	7
Badung	7	19	17

Catatan/*Note*: ¹ Desa pada tabel ini termasuk Unit Permukiman Transmigrasi (UPT) yang masih dibina oleh kementerian terkait dan nagari di Provinsi Sumatera Barat/*Villages in this table are included in Transmigration Settlement Unit which is still fostered by the relevant ministries and the nagari in the Province of Sumatera Barat*

² Terjadi dalam tiga tahun terakhir sampai dengan saat pencacahan/*Occured during the last three years by the time of enumeration*

Sumber/*Source*: BPS, Pendataan Potensi Desa (Podes)/*BPSOStatistics Indonesia, Village Potential Data Collecting*

Tabel 4.3.4 Banyaknya Rohaniawan Menurut Agama per Kecamatan di Kabupaten Badung, 2020
Number of Religious Leaders by Religion and Subdistricts in Badung Regency, 2020

Kecamatan Subdistrict	Pendeta Priest (Hindu)	Pemangku Priest (Hindu)	Bhiksu Monk (Budha)	Pandita Priest (Budha)	Alim Ulama Religious Scholar (Islam)	Khotib Khotib (Islam)
(1)	(2)	(3)	(4)	(5)	(6)	(7)
Kuta Selatan	8	171	0	3	7	14
Kuta	9	90	0	6	7	12
Kuta Utara	32	288	0	0	7	9
Mengwi	110	738	0	7	3	3
Abiansemal	82	463	0	0	3	3
Patang	10	266	0	0	2	6
Badung	251	2,016	0	16	29	47

Sumber : Kementerian Agama Kabupaten Badung.
 Source : Regional Office of Religion Department of Badung Regency

Lanjutan Tabel/*Continued Table 4.3.4*

Kecamatan Subdistrict	Mubaligh Mubalic (Islam)	Pastor Priest (Katolik)	Broder Home (katolik)	Suster Nun (katolik)	Pendeta Priest (Kristen)
(1)	(8)	(9)	(10)	(11)	(12)
Kuta Selatan	15	2	0	11	27
Kuta	11	2	0	17	13
Kuta Utara	11	3	0	9	37
Mengwi	5	8	0	14	13
Abiansemal	4	0	0	0	0
Petang	5	0	0	0	1
Badung	51	15	0	51	91

Sumber : Kementerian Agama Kabupaten Badung.

Source : Regional Office of Religion Department of Badung Regency

Tabel 4.3.5 Banyaknya Nikah, Talak, Cerai, Rujuk di Kabupaten Badung, 2015-2020
Table 4.3.5 *Number of Marriage, Divorce an Reconciliation in Badung Regency, 2015-2020*

Kecamatan Subdistrict	2015	2016	2017	2018	2019	2020
(1)	(2)	(3)	(4)	(5)	(6)	(7)
Nikah / <i>Marriage</i>	516	548	585	645	582	381
Talak	0	0	0	0	0	0
Cerai / <i>Divorce</i>	0	0	0	0	0	0
Rujuk / <i>Reconciliaotion</i>	0	0	0	0	0	0
Badung	516	548	585	645	582	381

Sumber : Kementerian Agama Kabupaten Badung.

Source : *Regional Office of Religion Department of Badung Regency*

Tabel 4.3.6
Table

Banyaknya Penduduk yang telah Memiliki Akta Perkawinan dan Akta Perceraian di Kabupaten Badung, 2020
Number of People Who Have Marriage Certificate and Divorce Certificate Regency, 2020

Kecamatan Subdistrict	Akta Perkawinan Marriage Certificate		Akta Perceraian Divorce Certificate	
	Laki-Laki Male	Perempuan Female	Laki-Laki Male	Perempuan Female
(1)	(2)	(3)	(4)	(5)
Kuta Selatan	18 962	19 090	425	572
Kuta	7 848	7 746	260	326
Kuta Utara	13 527	13 461	258	373
Mengwi	23 874	23 656	267	329
Abiansemal	17 950	17 782	168	152
Petang	5 450	5 389	61	74
Badung	87 611	87 124	1 439	1 826

Sumber : Dinas Kependudukan dan Pencatatan Sipil Kabupaten Badung.

Source : Population and Civil Registration Office of Badung Regency

Tabel 4.3.7 Banyaknya Penduduk yang telah Memiliki Akta Kelahiran Menurut Kecamatan dan Jenis Kelamin di Kabupaten Badung, 2020
Population Owned Birth Certificate by Subdistrict and Sex in Badung Regency, 2020

Kecamatan <i>Subdistrict</i>	Jenis Kelamin <i>Sex</i>		Jumlah <i>Total</i>
	Laki-Laki <i>Male</i>	Perempuan <i>Female</i>	
(1)	(2)	(3)	(4)
Kuta Selatan	31 315	29 409	60 724
Kuta	12 570	11 700	24 270
Kuta Utara	21 326	20 309	41 635
Mengwi	32 447	29 657	62 104
Abiansemal	25 381	23 336	48 717
Petang	7 258	6 449	13 707
Badung	130 297	120 860	251 157

Sumber : Dinas Kependudukan dan Pencatatan Sipil Kabupaten Badung.
 Source : Population and Civil Registration Office of Badung Regency

Tabel 4.3.8 Banyaknya Haji yang Berangkat Ke Tanah Suci dari Kabupaten Badung Menurut Kecamatan, 2020
Number of Pilgrims Whent to Mecca from Badung Regency by Subdistricts, 2020

Kecamatan Subdistrict	Jenis Kelamin Sex		Jumlah Total
	Laki-Laki Male	Perempuan Female	
(1)	(2)	(3)	(4)
Kuta Selatan	42	44	86
Kuta	22	24	46
Kuta Utara	23	28	51
Mengwi	5	6	11
Abiansemal	0	0	0
Petang	1	0	1
Badung	93	102	195

Catatan: data jamaah merupakan data estimasi yang mestinya berangkat tahun 2020 dan tidak bisa berangkat karena pandemi covid19

Sumber : Kementerian Agama Kabupaten Badung.

Source : Regional Office of Religion Department of Badung Regency

Tabel 4.3.9 Banyaknya Organisasi Sosial, Karang Taruna, Lanjut Usia dan Anak Terlantar di Kabupaten Badung, 2011-2020
Number of Social Organization, Youth Club, Aging People and Waif in Badung Regency, 2011-2020

Tahun Year	Organisasi Sosial Social Organization	Kelompok Usaha Penyandang Cacat Business Group of Disable	Karang Taruna Youth Club	Lanjut Usia (orang) Aging People	Anak Terlantar (7-12 Thn) Waif	Himpunan Penyandang Cacat Disable Association
(1)	(2)	(3)	(4)	(5)	(6)	(7)
2011	21	49	69	38723	0	49
2012	21	49	69	33306	0	49
2013	21	49	69	37353	0	49
2014	21	49	69	31165	0	49
2015	21	49	62	31163	0	49
2016	21	49	67	32150	0	49
2017	21	49	67	0	0	49
2018	60	49	62	58201	384	49
2019	63	9	62	16301	47	4
2020	63	3	62	15349	47	3

Sumber : Dinas Sosial Kabupaten Badung.
 Source : Department of Social of Badung Regency

Tabel
Table 4.3.10**Banyaknya Penderita Cacat di Kabupaten Badung,
2011–2020**
**Number of People With Disabilities in Badung Regency,
2011–2020**

Tahun Year	Cacat Tubuh Physical Disability	Cacat Netra Blind	Cacat Mental Mental Disability	Tuli Bisu Deft Mute	Eks Kronis Former Sufferer of Chronic Disease	Cacat Ganda Multiple Disabilities
(1)	(2)	(3)	(4)	(5)	(6)	(7)
2011	865	138	196	249	145	111
2012	774	176	453	231	4	20
2013	1018	206	552	272	14	52
2014	34	23	12	11	5	52
2015	522	197	534	285	12	133
2016	1348	270	705	393	30	113
2017	1532	132	896	415	15	133
2018	1532	134	896	415	15	133
2019	1458	144	997	355	0	127
2020	1575	229	1084	419	110	231

Sumber : Dinas Sosial Kabupaten Badung.

Source : Department of Social of Badung Regency

Tabel 4.3.11 **Banyaknya Panti Asuhan, Kapasitas Tampung dan Anak Asuh di Kabupaten Badung, 2020**
Table **Number of Orphanage, Capacity and Foster Children in Badung Regency, 2020**

Panti Asuhan Orphanage	Daya Tampung (Orang) Capacity	Banyaknya Anak Asuh (Orang) Number of Foster Children
(1)	(2)	(3)
Sidhi Astu	50	44
Widya Asih IV	64	37
Wisma Anak0Anak Harapan	70	50
YPAC Bali	20	20
Panti Kasih Jimbaran	0	0
Benih Harapan Dalung	60	38
Anak0Anak Bali	35	17
Bukit Kehidupan	62	41
Panti asuhan sekar pengharapan	25	22
Jumlah/Total	386	269

Sumber : Dinas Sosial Kabupaten Badung.

Source : Department of Social of Badung Regency

Tabel
Table 4.3.12

**Laporan Swadaya Murni Masyarakat Kabupaten Badung,
2020**
Community Project Report of Badung Regency, 2020

Kecamatan Sub Distric	Jumlah Kegiatan Number of Activities	Jumlah Swadaya Murni Total of Pure Self0Help	Jumlah Bantuan Penunjang Total of Support Assistance	Jumlah Total
(1)	(2)	(3)	(4)	(5)
Petang	2077	27 577 958 922,17	4 284 034 778	31 861 993 700,17
Mengwi	2937	25 317 833 161	12 361 366 050	37 679 199 211
Abiansemal	1655	74 151 084 378	12 732 789 189	86 883 873 567
Kuta	673	19 458 574 608	2 000 000	19 460/574 608
Kuta Utara	3473	3 958 264 454	1 745 157 500	5 703 421 954
Kuta Selatan	10903	2 257 010 233	605 805 708	2 862 815 941
Jumlah	21718	127 225 906 797	31 731 153 225	184 451 878 981,17

Sumber : Dinas Pemberdayaan Masyarakat dan Desa Kabupaten Badung.

Source : Department of Community and Village Empowerment of Badung Regency

Tabel 4.3.13 **Data Gangguan Kamtibmas Laporan Selesai (GKLS)**
Table 4.3.13 **Kabupaten Badung, 2020**
GKLS Report Badung Regency, 2020

Bulan Month	Jumlah Kejadian Total of Accident	
	L	S
(1)	(2)	(3)
Januari/January	53	36
Februari/February	47	33
Maret/March	51	34
April/April	27	23
Mei/May	26	33
Juni/June	24	20
Juli/July	34	29
Agustus/August	29	24
September/September	29	25
Oktober/October	34	24
November/November	40	31
Desember/December	37	32
Jumlah/Total	431	344

Sumber/Source: Polres Badung/ State Police of Badung Regency

Tabel
Table 4.3.14

**Volume Produksi Sampah yang Sudah dan Belum
Ditangani di Kabupaten Badung, 2020**
**Volume of Handled and Unhandled Waste Production in
Badung Regency, 2020**

Uraian Description	Produksi Sampah Waste Production		Volume Sampah Yang Dapat Ditangani Volume of Handled Waste		Volume Sampah Yang Belum Tertangani dan Dibuang Ke Pekarangan Masyarakat Volume of Unhandled Waste and Disposed to The Yard	
	Volume (m3/hari) Volume (m3/days)	Volume (m3/ Tahun) Volume (m3/ Years)	Volume (m3/ hari) Volume (m3/ days)	Volume (m3/ Tahun) Volume (m3/ Years)	Volume (m3/ hari) Volume (m3/ days)	Volume (m3/ Tahun) Volume (m3/ Years)
(1)	(2)	(3)	(4)	(5)	(6)	(7)
Kuta Selatan	416,07	151 867,04	218,01	79 573,57	833,47	304 216,63
Kuta	201,48	73 540,74	105,57	38 533,04	167,31	61 067,29
Kuta Utara	314,59	114 826,30	164,84	60 165,38	81,02	29 571,48
Mengwi	459,70	167 791,85	240,87	87 917,67	126,50	46 172,83
Abiansemal	543,26	198 289,63	284,65	104 897,55	184,85	67 470,82
Petang	137,63	50 234,81	72,11	26 321,47	218,45	79 734,29
TPS 3R	0	0	68,81	25 115,65	55,34	20 199,93
Bank Sampah	0	0	2,50	912,50	0	0
Pemanfaatan Sampah di Sumber	0	0	37,31	13 617,91	0	0
Penanganan Sampah Liar	0	0	44,60	16 279,00	0	0
Jumlah/ Total	2072,74	756 550,37	1239,27	452 333,74	833,47	304 216,63

Sumber : Dinas Lingkungan Hidup dan Kebersihan Kabupaten Badung,
Source : *Cleaning and Landscaping Services of Badung Regency,*

Tabel 4.3.15 Banyaknya Tindak Kejahatan/Pelanggaran yang Dilaporkan di Kabupaten Badung, 2020
Number of Reported Crimes / Violations in Badung Regency, 2020

Jenis Kejadian <i>Kind of Crimes</i>	Dilaporkan / <i>Reported</i>	Diselesaikan / <i>Resolved</i>
(1)	(2)	(3)
Penganiayaan Biasa	62	52
Penganiayaan Berat/ Pembunuhan	5	5
BBM/Migas	0	0
Pencurian Berat	27	19
Pencurian Ringan	0	0
Pencurian Biasa	50	44
Pencurian Kendaraan Bermotor	40	19
Perjudian	3	2
Pemerasan	0	0
Pengeroyokan	10	7
Penggelapan	44	16
Penipuan	15	10
Pengrusakan	7	10
Perzinahan	1	3
Penghinaan	2	0
Narkoba	72	76
Kekerasan Dalam Rumah Tangga	20	27

Sumber/Source: Polres Badung/ State Police of Badung Regency

Lanjutan Tabel/*Continued Table* 4.3.15

Jenis Kejadian <i>Kind of Crimes</i>	Dilaporkan / <i>Reported</i>	Diselesaikan / <i>Resolved</i>
(1)	(2)	(3)
Senjata Tajam	1	1
Fitnah	0	0
Perkosaan	1	0
Minuman Keras	2	2
Membuat Perasaan Tidak Enak	0	0
Hamili gadis di bawah umur	0	0
Pengaduan Palsu	0	0
Pengancaman	4	3
Pencabulan	1	1
Lok. Sanggraha	0	0
Penyerobotan Tanah	1	2
Pencurian Dalam Keluarga	0	0
Melarikan Gadis	0	1
Keracunan Makanan	0	0
Menelantarkan Istri	0	0
Menelantarkan Anak	0	0
Percobaan Pencurian	1	1

Sumber/*Source*: Polres Badung/ *State Police of Badung Regency*

Lanjutan Tabel/*Continued Table* 4.3.15

Jenis Kejadian Kind of Crimes	Dilaporkan/ Reported	Diselesaikan/ Resolved
(1)	(2)	(3)
Penemuan Barang Sakral	0	0
Persetubuhan	4	4
Penemuan Orok	1	1
VCD Bajakan	0	0
Tindak Pidana Fiducia	1	0
Pemalsuan Surat/Surat	0	0
Kawin Tanpa Ijin Istri/Suami	0	1
Premanisme	0	0
Pemalsuan Merek	0	0
Meninggal Dunia Karena Sakit	10	11
Kecelakaan Kerja Mengakibatkan Kematian	0	0
Penggelapan Dalam Jabatan	10	6
Penipuan & Penggelapan	10	5
Keracunan	0	0
Keterangan Palsu	0	0
Meninggalkan Rumah Tanpa Pesan	0	0
Uang Palsu	0	0

Sumber/*Source*: Polres Badung/ *State Police of Badung Regency*

Lanjutan Tabel/*Continued Table* 4.3.15

Jenis Kejadian Kind of Crimes	Dilaporkan/ Reported	Diselesaikan/ Resolved
(1)	(2)	(3)
Mati Tenggelam	4	3
Money Changer	0	0
Kebakaran	8	2
Penemuan Mayat	5	5
Bunuh Diri	0	0
Penadahan	0	0
Percobaan Bunuh Diri	0	0
Bunga Api	0	0
Gantung Diri	10	9
Meninggal Dunia Tertimbun Longsor	0	0
Korupsi	1	1
Jumlah/Total	433	349

Sumber/Source: Polres Badung/ *State Police of Badung Regency*

Tabel 4.3.16 Banyaknya Perkara yang Masuk dan Diselesaikan
Table Banyaknya Perkara yang Masuk dan Diselesaikan
 Kejaksaan Negeri Badung Dirinci Menurut Jenis Perkara,
 2020
*Number of Cases Accepted and Judged at District Attorney
 of Badung by Kind of Cases, 2020*

Jenis Perkara <i>Kind of Cases</i>	Jumlah Perkara <i>Number of Cases</i>	Diselesaikan <i>Judged</i>	Sisa <i>Not Judged Yet</i>
(1)	(2)	(3)	(4)
Tindak Pidana Umum	462	162	300
Tindak Pidana Khusus/Korupsi	5	1	4
Tindak Pidana Cepat/ Pelanggaran Lalu Lintas	3 642	3 296	346
Tindak Pidana Lainnya	0	0	0
Jumlah/Total	4,109	3,459	650

Sumber/Source: Kejaksaan Negeri Badung/ District Attorney of Badung

Tabel
Table 4.3.17

Banyaknya Tahanan yang Tercatat dan Yang Diselesaikan Menurut Kewarganegaraan di Kejaksaan Negeri Badung, 2020
Number of Prisoner Registerd and Completed by Citizenship at District Court of Badung, 2020

Tahanan Menurut Kewarganegaraan <i>Prisoner's Citizenships</i>	Jumlah Tahanan <i>Number of Prisoner</i>	Diselesaikan <i>Completed</i>	Sisa Rest
(1)	(2)	(3)	(4)
Warganegara Indonesia / <i>Indonesian</i>	371	362	9
Warganegara Asing / <i>Foreigner</i>	26	16	10
Jumlah/Total	397	378	19

Sumber/Source: Kejaksaan Negeri Badung/ *District Attorney of Badung*

Tabel 4.3.18 Banyaknya Denda untuk Beberapa Jenis Perkara Yang Telah Dijatuhkan Kejaksaan Negeri Badung, 2018-2020
The Amount of Fines by Kind of Cases Judged at District Attorney of Badung, 2018-2020

Jenis Perkara <i>Kind of Cases</i>	2018	2019	2020
(1)	(2)	(3)	(4)
Pelanggaran Ringan / <i>Misdemeanors</i>	693 000	473 800 000	248 600 000
Pelanggaran Ekonomi / <i>Economic Offense</i>	0	0	
Uang Rampasan / <i>Spoils Money</i>	250 000	182 883 125	50 879 240
Ongkos Perkara / Denda/ <i>Court Fees / Fines</i>	382 000	1 278 000	294 314 000
Jumlah / Total	1 325 000	657 961 125	593 793 240

Sumber/Source: Kejaksaan Negeri Badung/ *District Attorney of Badung*

Tabel 4.3.19 Banyaknya Pelanggar Hukum (Tersangka dan Terdakwa) Menurut Jenis Kelamin, Usia, Kewarganegaraan (Perkara0Perkara dari Kepolisian), 2018-2020
Number of Lawbreakers (Suspect and Defendant) by Sex, Age and Citizenship (Cases of Police Department), 2018-2020

Golongan Pelaku <i>Category of Offender</i>	Jenis Kelamin <i>Sex</i>	2018	2019	2020
(1)	(2)	(3)	(4)	(5)
Dewasa / <i>Adult</i>	Laki-Laki / <i>Male</i>	265	376	316
	Perempuan / <i>Female</i>	22	35	55
Anak-Anak / <i>Children</i>	Laki-Laki / <i>Male</i>	3	10	8
	Perempuan / <i>Female</i>	0	2	0
Orang Asing / <i>Foreigner</i>	Laki-Laki / <i>Male</i>	25	22	14
	Perempuan / <i>Female</i>	3	9	3
Jumlah/Total		318	454	396

Sumber/Source: Kejaksaan Negeri Badung/ *District Attorney of Badung*

Tabel 4.3.20 Banyaknya Satgas Hansip, Matrik Hansip, Kualifikasi dan Klasifikasi Pendidikan Hansip di Kabupaten Badung, 2020
Number of Civil Defense, Qualifications and Educational Classification in Badung Regency, 2020

Kecamatan Subdistricts	Satgas Hansip Desa/Kelurahan Civil Defense			Satgas Matrik Hansip Civil Defense		
	Laki-Laki Male	Perempuan Female	Jumlah Total	Laki-Laki Male	Perempuan Female	Jumlah Total
(1)	(2)	(3)	(4)	(5)	(6)	(7)
Kuta Selatan	233	0	233	0	0	0
Kuta	143	0	143	0	0	0
Kuta Utara	203	0	203	0	0	0
Mengwi	611	31	642	0	0	0
Abiansemal	556	0	556	0	0	0
Petang	233	0	233	0	0	0
Jumlah/Total	1 979	31	2 010	0	0	0

Sumber : Satuan Polisi Pamong Praja
 Source : Civil Service Police Unit

Lanjutan Tabel/*Continued Table* 4.3.20

Kecamatan <i>Subdistricts</i>	Kualifikasi <i>Qualification</i>					
	Linmas / <i>Public Protection</i>		Kamra / <i>Community Security</i>		Bankamdes/kel / <i>Village Security Assistance</i>	
	Laki-Laki <i>Male</i>	Perempuan <i>Female</i>	Laki-Laki <i>Male</i>	Perempuan <i>Female</i>	Laki-Laki <i>Male</i>	Perempuan <i>Female</i>
(1)	(8)	(9)	(10)	(11)	(12)	(13)
Kuta Selatan	0	0	0	0	0	0
Kuta	0	0	0	0	0	0
Kuta Utara	0	0	0	0	0	0
Mengwi	0	0	0	0	0	0
Abiansemal	0	0	0	0	0	0
Petang	0	0	0	0	0	0
Jumlah/Total	0	0	0	0	0	0

Sumber : Satuan Polisi Pamong Praja
 Source : *Civil Service Police Unit*

Lanjutan Tabel/Continued Table 4.3.20

Kecamatan Subdistricts	Kualifikasi Qualification					
	Latsar		Suskalak B		Suskalak A	
	Laki-Laki Male	Perempuan Female	Laki-Laki Male	Perempuan Female	Laki-Laki Male	Perempuan Female
(1)	(14)	(15)	(16)	(17)	(18)	(19)
Kuta Selatan	0	0	0	0	0	0
Kuta	0	0	0	0	0	0
Kuta Utara	0	0	0	0	0	0
Mengwi	0	0	0	0	0	0
Abiansemal	0	0	0	0	0	0
Petang	0	0	0	0	0	0
Jumlah/Total	0	0	0	0	0	0

Sumber : Satuan Polisi Pamong Praja

Source : Civil Service Police Unit

Lanjutan Tabel/*Continued Table* 4.3.20

Kecamatan <i>Subdistricts</i>	Kualifikasi <i>Qualification</i>			
	Suskapin		Linmas Inti / <i>Core Public Protection</i>	
	Laki-Laki <i>Male</i>	Perempuan <i>Female</i>	Laki-Laki <i>Male</i>	Perempuan <i>Female</i>
(1)	(20)	(21)	(22)	(23)
Kuta Selatan	0	0	0	0
Kuta	0	0	0	0
Kuta Utara	0	0	0	0
Mengwi	0	0	0	0
Abiansemal	0	0	0	0
Petang	0	0	0	0
Jumlah/Total	0	0	0	0

Sumber : Satuan Polisi Pamong Praja
Source : Civil Service Police Unit

Tabel
Table 4.3.21**Banyaknya Proyek Swadaya Masyarakat yang Bersumber dari Dana Swadaya Murni Masyarakat, Swadaya Penunjang , 2020**
Number of Community Projects and Rural Society Self by Subdistricts in Badung Regency, 2020

Kecamatan Subdistricts	Jumlah Kegiatan Fisik dan Non Fisik Number of Project	Swadaya Murni Masyarakat Community Projects		Jumlah Total
		Fisik Physics	Non Fisik Non Physics	
(1)	(2)	(3)	(4)	(5)
Kuta Selatan		793 131 258	149 271 891 903	150 065 023 161
Kuta		2 361 675 956	17 098 898 652	19 460 574 608
Kuta Utara		1 896 934 356	3 806 487 598	5 703 421 954
Mengwi		4 817 947 350	32 861 251 861	37 679 199 211
Abiansemal		4 000 000	6 110 822 390	6 114 822 390
Petang		14 112 252 175	17 749 741 525	31 861 993 700
Jumlah/Total		23 985 941 095	226 899 093 929	250 885 035 024

Sumber : Dinas Pemberdayaan Masyarakat dan Desa Kabupaten Badung.

Source : Department of Community and Village Empowerment of Badung Regency

Lanjutan Tabel/*Continued Table* 4.3.21

Kecamatan <i>Subdistricts</i>	Jumlah Kegiatan Fisik dan Non Fisik <i>Number of Project</i>	Bantuan Penunjang <i>Additional Funding</i>		Jumlah <i>Total</i>
		Fisik <i>Physics</i>	Non Fisik <i>Non Physics</i>	
(1)	(2)	(3)	(4)	(5)
Kuta Selatan	0	0	0	0
Kuta	0	0	0	0
Kuta Utara	0	0	0	0
Mengwi	0	0	0	0
Abiansemal	0	0	0	0
Petang	0	0	0	0
Jumlah/Total	0	0	0	0

Sumber : Dinas Pemberdayaan Masyarakat dan Desa Kabupaten Badung.

Source : *Department of Community and Village Empowerment of Badung Regency*

Tabel
Table 4.3.22**Permohonan Hak Guna Bangunan atas Tanah Negara di
Kabupaten Badung, 2020**
**Application for Building Concession at State Land in Badung
Regency, 2020**

Bulan Month	Hak Guna Bangunan/ Building Concession			
	Permohonan yang Masuk		Difatwakan ke Kanwil	
	Jumlah	Luas	Jumlah	Luas
(1)	(2)	(3)	(4)	(5)
Januari/January	-	-	-	-
Februari/February	-	-	-	-
Maret/March	-	-	-	-
April/April	-	-	-	-
Mei/May	-	-	-	-
Juni/June	-	-	-	-
Juli/July	-	-	-	-
Agustus/August	-	-	-	-
September/September	-	-	-	-
Oktober/October	-	-	-	-
November/November	1	205	-	-
Desember/December	-	-	-	-
Jumlah/Total	1	205	-	-

Sumber : Badan Pertanahan Kabupaten Badung
Source : National Land Board of Badung Regency

Tabel
Table 4.3.23

Banyaknya Penerbitan Sertifikat Tanah di Kabupaten Badung, 2020
Number of Published Land Certificate in Badung Regency, 2020

Jenis Sertifikat Tanah <i>Kinds of Land Certificate</i>	Jumlah <i>Total</i>
(1)	(2)
Hak Milik / <i>Land Property Rights</i>	5,332
Hak Guna Bangunan / <i>Land Use Rights of the Building</i>	267
Hak Guna Usaha / <i>Land Lease Right</i>	-
Hak Pakai / <i>Land Use Rights</i>	479
Hak Pengelolaan / <i>Land Management Rights</i>	-
Wakaf / <i>Waqf Land</i>	3
Pemberian HGB/HP di atas Sertifikat Hak Milik berdasarkan Akte PPAT tanpa pengukuran	9
Jumlah/Total	6,090

Sumber : Badan Pertanahan Kabupaten Badung

Source : *National Land Board of Badung Regency*

Tabel
Table 4.3.24

**Banyaknya Perkara Perdata yang Masuk dan Diputus di
Pengadilan Negeri Denpasar, 2020**
**Number of Civil Law That Entered and Decided in Denpasar
District Court, 2020**

Bulan Month	Masuk Entered	Diputus Decided	Sisa Rest
(1)	(2)	(3)	(4)
Januari / January	229	239	530
Pebruari / February	223	197	556
Maret / March	220	222	554
April / April	155	197	512
Mei / May	130	129	513
Juni / June	195	203	505
Juli / July	208	218	495
Agustus / August	101	92	504
September / September	171	151	524
Oktober / October	201	217	508
Nopember / November	222	234	496
Desember / December	169	204	460
Jumlah/Total	2224	2303	6157

Sumber : Pengadilan Negeri Denpasar

Source : District Court of Denpasar

Tabel
Table 4.3.25

**Banyaknya Perkara Pidana yang Masuk dan Diputus di
Pengadilan Negeri Denpasar, 2020**
*Number of Criminal Law That Entered and Decided in
Denpasar District Court, 2020*

Bulan Month	Masuk Entered	Diputus Decided	Sisa Rest
(1)	(2)	(3)	(4)
Januari / January	3387	3449	240
Pebruari / February	4433	4453	220
Maret / March	4435	3722	933
April / April	2250	2992	192
Mei / May	194	184	202
Juni / June	1018	1023	197
Juli / July	565	569	193
Agustus / August	1022	1004	211
September / September	2883	2814	280
Oktober / October	468	522	226
Nopember / November	543	570	199
Desember / December	110	93	215
Jumlah/Total	21308	21395	3308

Sumber : Pengadilan Negeri Denpasar
Source : District Court of Denpasar

Tabel 4.3.26 Banyaknya Perkara yang Diputus oleh Pengadilan Negeri Denpasar Dirinci Menurut Golongan Kejahatan, 2020
Number of Cases Decided by Denpasar District Court Detailed According to The Category of Crime, 2020

Bulan Month	Golongan Kejahatan Category of Crime				
	Pelanggaran Lalu Lintas Traffic violations	Pencurian Theft	Penggelapan Embezzlement	Perjudian Gambling	Penganiayaan Persecution
(1)	(2)	(3)	(4)	(5)	(6)
Januari / January	3293	31	13	5	11
Pebruari / February	4328	22	7	3	3
Maret / March	3615	25	6	1	4
April / April	2848	38	7	2	5
Mei / May	62	36	15	0	5
Juni / June	888	35	7	5	4
Juli / July	465	9	3	0	2
Agustus / August	952	6	2	0	0
September / September	2733	9	2	3	4
Oktober / October	395	15	14	4	6
Nopember / November	457	17	10	3	3
Desember / December	0	9	8	2	5
Jumlah/Total	20036	252	94	28	52

Sumber : Pengadilan Negeri Denpasar

Source : District Court of Denpasar

Lanjutan Tabel/*Continued Table* 4.3.26

Bulan <i>Month</i>	Golongan Kejahatan <i>Category of Crime</i>					
	Pembunuhan <i>Murder</i>	Penghinaan <i>Insult</i>	Kejahatan Susila <i>Crime of Immorality</i>	Pemalsuan <i>Counterfeiting</i>	Perusakan Barang <i>Destruction of Goods</i>	Narkotika <i>Narcotics</i>
(1)	(7)	(8)	(9)	(10)	(11)	(12)
Januari / <i>January</i>	1	0	0	3	0	65
Pebruari / <i>February</i>	0	0	0	0	1	59
Maret / <i>March</i>	1	0	1	2	0	43
April / <i>April</i>	2	0	0	1	0	59
Mei / <i>May</i>	1	0	1	1	1	44
Juni / <i>June</i>	0	0	1	2	0	61
Juli / <i>July</i>	2	0	0	0	0	65
Agustus / <i>August</i>	0	0	0	1	0	37
September / <i>September</i>	0	0	1	1	0	48
Oktober / <i>October</i>	0	0	1	3	0	51
Nopember / <i>November</i>	0	0	2	0	0	57
Desember / <i>December</i>	1	0	1	1	1	39
Jumlah/Total	8	0	8	15	52	628

Sumber : Pengadilan Negeri Denpasar

Source : District Court of Denpasar

4.4 KEMISKINAN POVERTY

Tabel 4.4.1 **Garis Kemiskinan, Jumlah, dan Persentase Penduduk Miskin di Kabupaten Badung, 2015-2020**
Table 4.4.1 **Poverty Line, Number, and Percentage of Poor People in Badung Regency, 2015–2020**

Tahun Year	Garis Kemiskinan (rupiah/kapita/bulan) Poverty Line (rupiah/capita/month)	Jumlah Penduduk Miskin (ribu) Number of Poor People (thousand)	Persentase Penduduk Miskin Percentage of Poor People
(1)	(2)	(3)	(4)
2015	454 916	14,40	2,33
2016	470 732	12,91	2,06
2017	500 885	13,16	2,06
2018	534 069	12,97	1,98
2019	547 186	11,89	1,78
2020	587 737	13,75	2,02

Sumber/Source: .BPS, Survei Sosial Ekonomi Nasional Maret/BPSOStatistics Indonesia, March National Socioeconomic Survey

Tabel
Table 4.4.2

Indeks Kedalaman Kemiskinan dan Indeks Keparahan Kemiskinan di Kabupaten Badung, 2015–2020
Poverty Gap Index and Poverty Severity Index in Badung Regency, 2015–2020

Tahun <i>Year</i>	Indeks Kedalaman Kemiskinan <i>Poverty Gap Index</i>	Indeks Keparahan Kemiskinan <i>Poverty Severity Index</i>
(1)	(2)	(3)
2015	0,17	0,02
2016	0,19	0,05
2017	0,21	0,05
2018	0,28	0,07
2019	0,16	0,03
2020	0,31	0,07

Sumber/Source: .BPS, Survei Sosial Ekonomi Nasional Maret/BPSOStatistics Indonesia, March National Socioeconomic Survey

05

**PERTANIAN, KEHUTANAN, PETERNAKAN,
DAN PERIKANAN
AGRICULTURE, FORESTRY, LIVESTOCK,
AND FISHERY**

408.800 kg
Jahe/Ginger

1.097.500 kg
Kunyit/Turmeric

292.950 kg
Laos/Lengkuas/Galanga



*Kecamatan Petang merupakan satu-satunya
Kecamatan yang memproduksi tanaman Biofarmaka
di Kabupaten Badung*

*Petang Subdistrict is the only subdistrict
produceing biopharmacy platns
in Badung Regency*

PENJELASAN TEKNIS

1. Lahan sawah adalah lahan pertanian yang berpetak-petak dan dibatasi oleh pematang (galengan), saluran untuk menahan/menyalurkan air, yang biasanya ditanami padi sawah tanpa memandang dari mana diperoleh atau status lahan tersebut. Lahan yang dimaksud termasuk lahan yang terdaftar di Pajak Bumi Bangunan, luran Pembangunan Daerah, lahan bengkok, lahan serobotan, lahan rawa yang ditanami padi dan lahan bekas tanaman tahunan yang telah dijadikan sawah, baik yang ditanami padi, palawija atau tanaman semusim lainnya.
2. Tegal/Kebun adalah lahan pertanian bukan sawah (lahan kering) yang ditanami tanaman semusim atau tahunan dan terpisah dengan halaman sekitar rumah serta penggunaannya tidak berpindah pindah.
3. Ladang/Huma adalah lahan pertanian bukan sawah (lahan kering) yang biasanya ditanami tanaman semusim dan penggunaannya hanya semusim atau dua musim, kemudian akan ditinggalkan bila sudah tidak subur lagi (berpindah-pindah). Kemungkinan lahan ini beberapa tahun kemudian akan dikerjakan kembali jika sudah subur.
4. Lahan yang sementara tidak diusahakan adalah lahan yang

TECHNICAL NOTES

1. *Pertanian yang berpetak-petak dan disetujui oleh pematang (galengan), saluran untuk menahan / menyalurkan udara, yang biasanya ditanami padi sawah tanpa melihat dari mana diperoleh atau status lahan tersebut. Lahan yang disetujui termasuk tanah yang dilunasi di Pajak Bumi Bangunan, luran Pembangunan Daerah, tanah bengkok, tanah serobotan, tanah rawa yang ditanami padi dan tanaman bekas tanaman yang telah digunakan sawah, baik yang ditanami padi, palawija atau tanaman semusim lainnya.*
2. *Tegal / Kebun adalah lahan pertanian bukan sawah (tanah kering) yang ditanami tanaman semusim atau tahunan dan terpisah dengan halaman rumah serta penggunaannya tidak bergerak.*
3. *Ladang / Huma adalah tanah pertanian bukan sawah (tanah kering) yang biasanya ditanami tanaman semusim dan penggunaannya hanya semusim atau dua musim, kemudian akan dipindahkan jika sudah tidak subur lagi (pindah-pindah). Penting lahan ini beberapa tahun kemudian akan dikerjakan kembali jika sudah di pinggiran kota.*
4. *Lahan yang sementara tidak diusahakan adalah lahan yang biasanya diusahakan tetapi untuk*

- biasanya diusahakan tetapi untuk sementara (lebih dari 1 (satu) tahun tetapi kurang dari atau sama dengan 2 (dua) tahun) tidak diusahakan, termasuk lahan sawah yang tidak diusahakan selama lebih dari 2 (dua) tahun.
5. Data pokok tanaman pangan yang dikumpulkan adalah luas panen dan produktivitas (hasil per hektar). Produksi tanaman pangan merupakan hasil perkalian antara luas panen dengan produktivitas. Pengumpulan data luas panen dilakukan setiap bulan dengan pendekatan area kecamatan diseluruh wilayah Pengumpulan data produktivitas dilakukan melalui pengukuran langsung pada plot ubinan berukuran 2 ½ m. Pengumpulan data produktivitas dilakukan setiap subround (empat bulanan) pada waktu panen petani.
 6. Data produksi padi dan palawija yang disajikan adalah dalam kualitas: gabah kering giling (padi), pipilan kering (jagung), biji kering (kedelai dan kacang tanah), dan umbi basah (ubi kayu dan ubi jalar).
 7. Tanaman sayuran dan buah-buahan semusim adalah tanaman sumber vitamin, garam mineral dan lain-lain yang dikonsumsi dari bagian tanaman yang berupa daun, bunga, buah, dan umbinya, yang berumur kurang dari satu tahun.
- tahun tetapi kurang dari atau sama dengan 2 (dua) tahun) tidak bisa diusahakan, termasuk lahan sawah yang tidak bisa dikerjakan lebih dari 2 (dua) tahun.*
5. *Data pokok tanaman pangan yang dikumpulkan adalah hasil panen luas dan produktivitas (hasil per hektar). Produksi tanaman pangan merupakan hasil perkalian antara panen luas dengan produktivitas. Pengumpulan data panen luas dilakukan setiap bulan dengan membahas daerah kecamatan diseluruh wilayah Pengumpulan data produktivitas dilakukan melalui pengukuran langsung pada plot ubinan menghasilkan 2 ½ m. Pengumpulan data produktivitas dilakukan setiap subround (empat bulan) pada waktu panen petani.*
 6. *Data produksi padi dan palawija yang disajikan dalam kualitas: gabah kering giling (padi), pipilan kering (jagung), biji kering (kedelai dan kacang tanah), dan umbi basah (ubi kayu dan ubi jalar).*
 7. *Tanaman sayuran dan buah-buahan semusim adalah tanaman sumber vitamin, garam mineral dan lain-lain yang dikonsumsi dari bagian tanaman yang mengandung daun, bunga, buah, dan umbinya, yang dikonsumsi kurang dari satu tahun*

ULASAN

BAB 05 menampilkan tentang Pertanian, Kehutanan, Peternakan serta Perikanan. Pada bab ini ditampilkan tiga sub bab yaitu Hortikultura, Perkebunan dan Perikanan. Tabel yang disajikan pada bab ini, terdapat luas panen, hasil produksi serta luas lahan dari tanaman sayuran, biofarmaka, buah-buahan. Selain itu, terdapat hasil perkebunan dan juga bagian perikanan yang mencakup banyak hal salah satunya bagian produksi ikan serta luas dan nilai hasil pemeliharaan ikan di Kabupaten Badung.

Gambar 5.1 ditampilkan grafik yang menunjukkan produksi tanaman biofarmaka tahun 2019 dan 2020 di Kabupaten Badung. Data pada grafik menjelaskan bahwa kunyit merupakan hasil produksi terbanyak. di tahun 2019 dan di tahun 2020, dengan total produksi sebanyak 2,410,651 kg dan 1,097,500 kg di tahun 2020. Gambar 5.2 menampilkan grafik data mengenai produksi ikan basah di Kabupaten Badung selama tahun 2020. Data grafik menunjukkan pada bulan Juli, produksi ikan laut mencapai 1,482.56 ton yang merupakan hasil terbanyak selama tahun 2020, untuk ikan darat, produksi terbanyak terjadi di bulan Desember sebanyak 101.90 ton. Sedangkan di tahun 2020 tidak memproduksi rumput laut.

DESCRIPTION

CHAPTER 05 is showing about Agriculture, Forestry, Animal Husbandry and Fishery. This chapter presents three sub-chapters, namely Horticulture, Plantation and Fisheries. The table presented in this chapter shows the area of harvest, yields and land area of vegetables, biopharmaceuticals, and fruits. In addition, there are plantation products as well as a section of fisheries which includes many things, one of which is the fish production and the area and value of fish farming in Badung Regency.

Figure 5.1 shows a graph showing the production of biopharmaca crops in 2019 and 2020 in Badung Regency. The data on the chart explains that turmeric is the most produced product. in 2019 and in 2020, with a total production of 2,410,651 kg and 1,097,500 kg in 2020. Figure 5.2 shows a graph of data regarding wet fish production in Badung Regency during 2020. Graph data shows in July, marine fish production reached 1,482.56 tons which is the highest yield during 2020, for land fish, the highest production occurred in December, amounting to 101.90 tons. Meanwhile, in 2020 it does not produce seaweed.

Gambar 5.1
Figures

Produksi Tanaman Biofarmaka Menurut Jenis Tanaman, 2019 dan 2020
Production of Medicinal Plants by Kind of Plant, 2019 and 2020

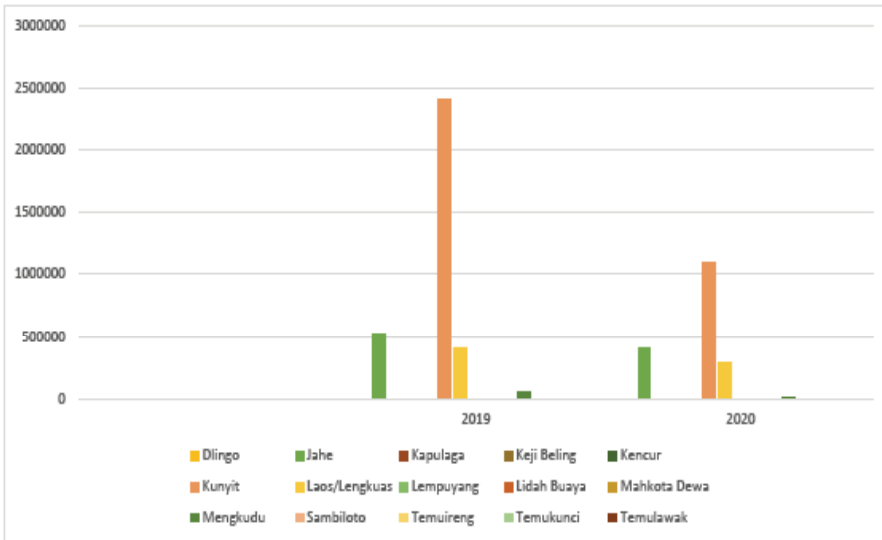

Gambar
Figures 5.2

Produksi Ikan Basah di Kabupaten Badung, 2020
Number of Fresh Fishes in Badung Regency, 2020

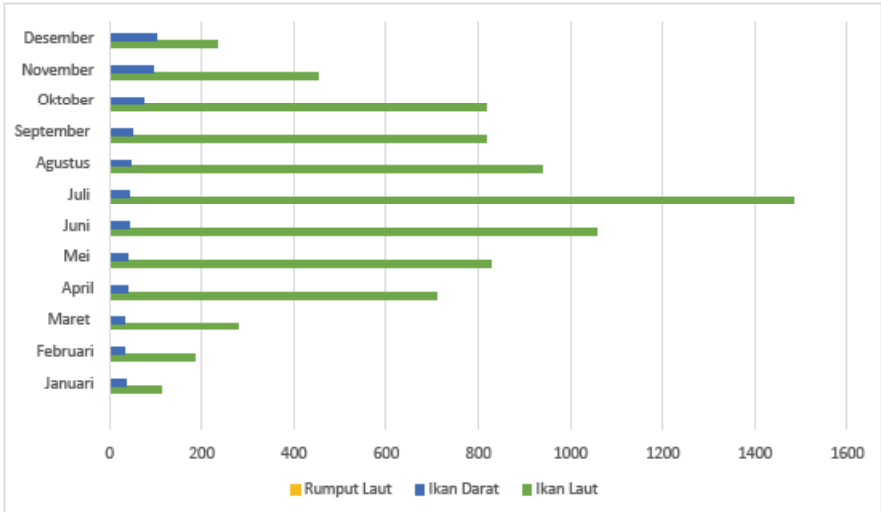

**5.1 HORTIKULTURA
HORTICULTURE**

Tabel 5.1.1 **Luas Panen Tanaman Sayuran Menurut Kecamatan dan Jenis Tanaman (ha), 2019 dan 2020**
Harvested Area of Vegetables by Subdistrict and Kind of Plant (ha), 2019 and 2020

Kecamatan Subdistrict	"Bawang Daun/ Scallion (ha/ha)"		"Bawang Merah/ Shallots (ha/ha)"	
	2019	2020	2019	2020
(1)	(2)	(3)	(4)	(5)
Kuta Selatan	0	0	0	0
Kuta	0	0	0	0
Kuta Utara	0	0	0	0
Mengwi	0	0	0	0
Abiansemal	0	0	0	1
Petang	0	0	0	0
Badung	0	0	0	1

Catatan/Note: ...

Sumber/Source: BPS, Statistik Pertanian Hortikultura SPH-SBS/BPS-Statistics Indonesia, Agricultural Statistic for Horticulture SPH-SBS

Lanjutan Tabel/*Continued Table* 5.1.1

Kecamatan Subdistrict	"Bawang Putih/ <i>Garlic</i> (<i>ha/ha</i>)"		"Bayam/ <i>Spinach</i> (<i>ha/ha</i>)"	
	2019	2020	2019	2020
(1)	(6)	(7)	(8)	(9)
Kuta Selatan	0	0	0	0
Kuta	0	0	0	0
Kuta Utara	0	0	0	0
Mengwi	0	0	0	0
Abiansemal	0	0	0	0
Petang	0	0	0	0
Badung	0	0	0	0

Catatan/*Note*: ...Sumber/*Source*: BPS, Statistik Pertanian Hortikultura SPH-SBS/BPS-*Statistics Indonesia, Agricultural Statistic for Horticulture SPH-SBS*

Lanjutan Tabel/Continued Table 5.1.1

Kecamatan Subdistrict	"Blewah/ Blewah (ha/ ha)"		"Buncis/ string bean (ha/ ha)"		"Cabai Besar/ Chili/Big chili (ha/ ha)"	
	2019	2020	2019	2020	2019	2020
(1)	(10)	(11)	(12)	(13)	(14)	(15)
Kuta Selatan	0	0	0	0	0	0
Kuta	0	0	0	0	0	0
Kuta Utara	0	0	0	0	0	0
Mengwi	0	0	0	0	8	3
Abiansemal	0	0	0	0	2	3
Petang	0	0	82	72	58	37
Badung	0	0	82	72	68	43

Catatan/Note: ...

Sumber/Source: BPS, Statistik Pertanian Hortikultura SPH-SBS/BPS-Statistics Indonesia, Agricultural Statistic for Horticulture SPH-SBS

Lanjutan Tabel/Continued Table 5.1.1

Kecamatan Subdistrict	"Cabai Rawit/ Chili/ Cayenne Pepper (ha/ha)"		"Jamur/ Mushrooms (m2/m2)"		"Kacang Merah/ Red Beans (ha/ha)"	
	2019	2019	2019	2019	2019	2019
(1)	(16)	(17)	(18)	(19)	(20)	(21)
Kuta Selatan	0	0	0	0	0	0
Kuta	0	0	0	0	0	0
Kuta Utara	0	0	0	0	0	0
Mengwi	15	15	4600	3000	0	0
Abiansemal	8	8	361	0	0	0
Petang	82	61	0	0	0	0
Badung	105	84	4961	3000	0	0

Catatan/Note: ...

Sumber/Source: BPS, Statistik Pertanian Hortikultura SPH-SBS/BPS-Statistics Indonesia, Agricultural Statistic for Horticulture SPH-SBS

Lanjutan Tabel/Continued Table 5.1.1

Kecamatan Subdistrict	"Kacang Panjang/ Long Beans (ha/ ha)"		"Kangkung/ Water Spinach (ha/ ha)"		"Kembang Kol/ Cauliflower (ha/ ha)"	
	2019	2020	2019	2020	2019	2020
(1)	(22)	(23)	(24)	(25)	(26)	(27)
Kuta Selatan	0	0	0	0	0	0
Kuta	0	0	6	4	0	0
Kuta Utara	0	0	0	0	0	0
Mengwi	14	14	6	1	0	0
Abiansemal	1	4	12	7	0	0
Petang	0	0	0	0	0	0
Badung	15	18	24	12	0	0

Catatan/Note: ...

Sumber/Source: BPS, Statistik Pertanian Hortikultura SPH-SBS/BPS-Statistics Indonesia, Agricultural Statistic for Horticulture SPH-SBS

Lanjutan Tabel/Continued Table 5.1.1

Kecamatan Subdistrict	"Kentang/Potato (ha/ ha)"		"Ketimun/ Cucumber (ha/ ha)"		"Kubis/Cabbage (ha/ ha)"	
	2019	2020	2019	2020	2019	2020
(1)	(28)	(29)	(30)	(31)	(32)	(33)
Kuta Selatan	0	0	0	0	0	0
Kuta	0	0	0	0	0	0
Kuta Utara	0	0	0	0	0	0
Mengwi	0	0	0	0	0	0
Abiansemal	0	0	2	1	0	0
Petang	0	0	21	31	35	24
Badung	0	0	23	32	35	24

Catatan/Note: ...

Sumber/Source: BPS, Statistik Pertanian Hortikultura SPH-SBS/BPS-Statistics Indonesia, Agricultural Statistic for Horticulture SPH-SBS

Lanjutan Tabel/*Continued Table 5.1.1*

Kecamatan Subdistrict	"Labu Siam/Chayote (ha/ha)"		"Lobak/Radish (ha/ha)"		"Melon/Melon (ha/ha)"	
	2019	2020	2019	2020	2019	2020
(1)	(34)	(35)	(36)	(37)	(38)	(39)
Kuta Selatan	0	0	0	0	0	0
Kuta	0	0	0	0	0	0
Kuta Utara	0	0	0	0	1	1
Mengwi	0	0	0	0	0	0
Abiansemal	0	0	0	0	1	0
Petang	152	157	0	0	0	0
Badung	152	157	0	0	2	1

Catatan/Note: ...

Sumber/Source: BPS, Statistik Pertanian Hortikultura SPH-SBS/BPS-Statistics Indonesia, Agricultural Statistic for Horticulture SPH-SBS

Lanjutan Tabel/*Continued Table 5.1.1*

Kecamatan Subdistrict	"Paprika/ Bell Pepper (ha/ ha)"		"Petsai/Sawi/ Chinese Cabbage/mustard green (ha/ ha)"		"Semangka/ Watermelon (ha/ ha)"	
	2019	2020	2019	2020	2019	2020
(1)	(40)	(41)	(42)	(43)	(44)	(45)
Kuta Selatan	0	0	0	0	0	0
Kuta	0	0	0	0	0	0
Kuta Utara	0	0	0	0	0	0
Mengwi	0	0	0	0	61	74
Abiansemal	0	0	0	0	13	6
Petang	0	0	0	0	0	0
Badung	0	0	0	0	74	80

Catatan/Note: ...

Sumber/Source: BPS, Statistik Pertanian Hortikultura SPH-SBS/BPS-Statistics Indonesia, *Agricultural Statistic for Horticulture SPH-SBS*

Lanjutan Tabel/Continued Table 5.1.1

Kecamatan Subdistrict	"Stroberi/Strawberry (ha/ha)"		"Terung/Eggplant (ha/ha)"		"Tomat/Tomato (ha/ha)"	
	2019	2020	2019	2020	2019	2020
(1)	(46)	(47)	(48)	(49)	(50)	(51)
Kuta Selatan	0	0	0	0	0	0
Kuta	0	0	0	0	0	0
Kuta Utara	0	0	0	0	0	0
Mengwi	0	0	0	0	0	1
Abiansemal	0	0	0	0	0	0
Petang	0	0	0	7	57	37
Badung	0	0	0	7	57	38

Catatan/Note: ...

Sumber/Source: BPS, Statistik Pertanian Hortikultura SPH-SBS/BPS-Statistics Indonesia, Agricultural Statistic for Horticulture SPH-SBS

Lanjutan Tabel/*Continued Table* 5.1.1

Kecamatan Subdistrict	"Wortel/ Carrot (ha/ ha)"	
	2019	2020
(1)	(52)	(53)
Kuta Selatan	0	0
Kuta	0	0
Kuta Utara	0	0
Mengwi	0	0
Abiansemal	0	0
Petang	0	0
Badung	0	0

Sumber/ Source "

BPS, Statistik Pertanian Hortikultura SPH/ BPS-Statistics Indonesia, Agricultural Statistic for Horticulture SPH

"

Tabel 5.1.2 **Produksi Tanaman Sayuran Menurut Kecamatan dan Jenis Tanaman (ton), 2019 dan 2020**
Table 5.1.2 **Production of Vegetables by Subdistrict and Kind of Plant (ton), 2019 dan 2020**

Kecamatan Subdistrict	"Bawang Daun/ Scallion (kw/qui)"		"Bawang Merah/ Shallots (kw/qui)"	
	2019	2020	2019	2020
(1)	(2)	(3)	(4)	(5)
Kuta Selatan	0	0	0	0
Kuta	0	0	0	0
Kuta Utara	0	0	0	0
Mengwi	0	0	0	0
Abiansemal	0	0	0	158
Petang	0	0	0	0
Badung	0	0	0	158

Catatan/Note: ...

Sumber/Source: BPS, Statistik Pertanian Hortikultura SPH-SBS/BPS-Statistics Indonesia, Agricultural Statistic for Horticulture SPH-SBS

Lanjutan Tabel/Continued Table 5.1.2

Kecamatan Subdistrict	"Bawang Putih/Garlic (kw/qui)"		"Bayam/Spinach (kw/qui)"	
	2019	2020	2019	2020
(1)	(6)	(7)	(8)	(9)
Kuta Selatan	0	0	0	0
Kuta	0	0	0	0
Kuta Utara	0	0	0	0
Mengwi	0	0	0	0
Abiansemal	0	0	0	0
Petang	0	0	0	0
Badung	0	0	0	0

Catatan/Note: ...

Sumber/Source: BPS, Statistik Pertanian Hortikultura SPH-SBS/BPS-Statistics Indonesia, Agricultural Statistic for Horticulture SPH-SBS

Lanjutan Tabel/*Continued Table 5.1.2*

Kecamatan Subdistrict	"Blewah/ Blewah (kw/ qui)"		"Buncis/ string bean (kw/ qui)"		"Cabai Besar/ Chili/Big chili (kw/ qui)"	
	2019	2020	2019	2020	2019	2020
(1)	(10)	(11)	(12)	(13)	(14)	(15)
Kuta Selatan	0	0	0	0	0	0
Kuta	0	0	0	0	0	0
Kuta Utara	0	0	0	0	0	0
Mengwi	0	0	0	0	993	298
Abiansemal	0	0	0	0	70	360
Petang	0	0	8 949	8232	6 232	3900
Badung	0	0	8949	8232	7295	4558

Catatan/Note: ...

Sumber/Source: BPS, Statistik Pertanian Hortikultura SPH-SBS/BPS-Statistics Indonesia, Agricultural Statistic for Horticulture SPH-SBS

Lanjutan Tabel/*Continued Table 5.1.2*

Kecamatan Subdistrict	"Cabai Rawit/ Chili/ Cayenne Pepper (kw/ qui)"		"Jamur/ Mushrooms (kg/ kg)"		"Kacang Merah/ Red Beans (kw/ qui)"	
	2019	2020	2019	2020	2019	2020
(1)	(16)	(17)	(18)	(19)	(20)	(21)
Kuta Selatan	0	0	0	0	0	0
Kuta	0	0	0	0	0	0
Kuta Utara	0	0	0	0	0	0
Mengwi	1 263	1280	60 650	48890	0	0
Abiansemal	75	1711	1 884	0	0	0
Petang	10 925	7490	0	0	0	0
Badung	12263	10481	62534	48890	0	0

Catatan/*Note:* ...Sumber/*Source:* BPS, Statistik Pertanian Hortikultura SPH-SBS/BPS-Statistics Indonesia, *Agricultural Statistic for Horticulture SPH-SBS*

Lanjutan Tabel/*Continued Table 5.1.2*

Kecamatan Subdistrict	"Kacang Panjang/ Long Beans (kw/ qui)"		"Kangkung/ <i>Water Spinach</i> (kw/ qui)"		"Kembang Kol/ Cauliflower (kw/ ha)"	
	2019	2020	2019	2020	2019	2020
(1)	(22)	(23)	(24)	(25)	(26)	(27)
Kuta Selatan	0	0	0	0	0	0
Kuta	0	0	1,742	1450	0	0
Kuta Utara	0	0	0	20	0	0
Mengwi	595	590	2,011	335	0	0
Abiansemal	72	350	640	66	0	0
Petang	0	0	0	0	0	0
Badung	667	940	4393	1871	0	0

Catatan/*Note:* ...

Sumber/*Source:* BPS, Statistik Pertanian Hortikultura SPH-SBS/*BPS-Statistics Indonesia, Agricultural Statistic for Horticulture SPH-SBS*

Lanjutan Tabel/*Continued Table 5.1.2*

Kecamatan Subdistrict	"Kentang/Potato (kw/qui)"		"Ketimun/Cucumber (kw/qui)"		"Kubis/Cabbage (kw/qui)"	
	2019	2020	2019	2020	2019	2020
(1)	(28)	(29)	(30)	(31)	(32)	(33)
Kuta Selatan	0	0	0	0	0	0
Kuta	0	0	0	0	0	0
Kuta Utara	0	0	0	0	0	0
Mengwi	0	0	0	0	0	0
Abiansemal	0	0	250	400	0	0
Petang	0	0	5 960	5520	3 060	2160
Badung	0	0	6210	5920	3060	2160

Catatan/Note: ...

Sumber/Source: BPS, Statistik Pertanian Hortikultura SPH-SBS/BPS-Statistics Indonesia, Agricultural Statistic for Horticulture SPH-SBS

Lanjutan Tabel/Continued Table 5.1.2

Kecamatan Subdistrict	"Labu Siam/ Chayote (kw/ qui)"		"Lobak/ Radish (kw/ qui)"		"Melon/ Melon (kw/ qui)"	
	2019	2020	2019	2020	2019	2020
(1)	(34)	(35)	(36)	(37)	(38)	(39)
Kuta Selatan	0	0	0	0	0	0
Kuta	0	0	0	0	0	0
Kuta Utara	0	0	0	0	320	97
Mengwi	0	0	0	0	0	0
Abiansemal	0	0	0	0	380	0
Petang	553 160	691430	0	0	0	0
Badung	553160	691430	0	0	700	97

Catatan/Note: ...

Sumber/Source: BPS, Statistik Pertanian Hortikultura SPH-SBS/BPS-Statistics Indonesia, Agricultural Statistic for Horticulture SPH-SBS

Lanjutan Tabel/*Continued Table* 5.1.2

Kecamatan Subdistrict	"Paprika/ Bell Pepper (kw/ qui)"		"Petsai/Sawi/ Chinese Cabbage/mustard green (kw/ qui)"		"Semangka/ Water Melon (kw/ qui)"	
	2019	2020	2019	2020	2019	2020
(1)	(40)	(41)	(42)	(43)	(44)	(45)
Kuta Selatan	0	0	0	0	0	0
Kuta	0	0	0	0	0	0
Kuta Utara	0	0	0	0	0	10
Mengwi	0	0	0	0	15 468	14360
Abiansemal	0	0	0	0	3 855	4670
Petang	0	0	0	0	0	0
Badung	0	0	0	0	19323	19040

Catatan/Note: ...

Sumber/Source: BPS, Statistik Pertanian Hortikultura SPH-SBS/BPS-Statistics Indonesia, Agricultural Statistic for Horticulture SPH-SBS

Lanjutan Tabel/Continued Table 5.1.2

Kecamatan Subdistrict	"Stroberi/ Strawberry (kw/ qui)"		"Terung/ Eggplant (kw/ qui)"		"Tomat/ Tomato (kw/ qui)"	
	2019	2020	2019	2020	2019	2020
(1)	(46)	(47)	(48)	(49)	(50)	(51)
Kuta Selatan	0	0	0	0	0	0
Kuta	0	0	0	0	0	0
Kuta Utara	0	0	0	0	0	0
Mengwi	0	0	0	0	0	110
Abiansemal	0	0	0	0	0	0
Petang	0	0	0	1440	10 227	6608
Badung	0	0	0	1440	10227	6718

Catatan/Note: ...

Sumber/Source: BPS, Statistik Pertanian Hortikultura SPH-SBS/BPS-Statistics Indonesia, Agricultural Statistic for Horticulture SPH-SBS

Lanjutan Tabel/*Continued Table* 5.1.2

Kecamatan Subdistrict	"Wortel/ Carrot (kw/ qui)"	
	2019	2020
(1)	(52)	(53)
Kuta Selatan	0	0
Kuta	0	0
Kuta Utara	0	0
Mengwi	0	0
Abiansemal	0	0
Petang	0	0
Badung	0	0

Catatan/Note: ...

" Sumber/Source: BPS, Statistik Pertanian Hortikultura SPH-SBS/BPS-Statistics Indonesia, Agricultural Statistic for Horticulture SPH-SBS

Tabel 5.1.3 **Luas Panen Tanaman Sayuran dan Buah–Buahan Semusim Menurut Jenis Tanaman , 2019–2020**
Harvested Area of Seasonal Vegetables and Fruits by Kind of Plant, 2019–2020

Jenis Tanaman <i>Kind of Plants</i>	Satuan <i>Unit</i>	2019	2020
(1)	(2)	(3)	(4)
Bawang Daun/ <i>Scallion</i>	ha/ ha	0	0
Bawang Merah/ <i>Shallots</i>	ha/ ha	0	1
Bawang Putih/ <i>Garlic</i>	ha/ ha	0	0
Bayam/ <i>Spinach</i>	ha/ ha	0	0
Blewah/ <i>Blewah</i>	ha/ ha	0	0
Buncis/ <i>string bean</i>	ha/ ha	82	72
Cabai Besar/ <i>Chili/Big chili</i>	ha/ ha	68	43
Cabai Rawit/ <i>Chili/Cayenne Pepper</i>	ha/ ha	105	84
Jamur/ <i>Mushrooms</i>	m2/ m2	4961	3000
Kacang Merah/ <i>Red Beans</i>	ha/ ha	0	0
Kacang Panjang/ <i>Long Beans</i>	ha/ ha	15	18

Catatan/Note: ...

Sumber/Source: BPS, Statistik Pertanian Hortikultura SPH-SBS/BPS-Statistics Indonesia, Agricultural Statistic for Horticulture SPH-SBS

Lanjutan Tabel/*Continued Table* 5.1.3

Jenis Tanaman <i>Kind of Plants</i>	Satuan <i>Unit</i>	2019	2020
(1)	(2)	(3)	(4)
Kangkung/ <i>Water Spinach</i>	ha/ ha	24	12
Kembang Kol/ <i>Cauliflower</i>	ha/ ha	0	0
Kentang/ <i>Potato</i>	ha/ ha	0	0
Ketimun/ <i>Cucumber</i>	ha/ ha	23	32
Kubis/ <i>Cabbage</i>	ha/ ha	35	24
Labu Siam/ <i>Chayote</i>	ha/ ha	152	157
Lobak/ <i>Radish</i>	ha/ ha	0	0
Melon/ <i>Melon</i>	ha/ ha	2	1
Paprika/ <i>Bell Pepper</i>	ha/ ha	0	0
Petsai/Sawi/ <i>Chinese Cabbage/ mustard green</i>	ha/ ha	0	0
Semangka/ <i>Watermelon</i>	ha/ ha	114	74

Catatan/Note: ...

Sumber/Source: BPS, Statistik Pertanian Hortikultura SPH-SBS/BPS-Statistics Indonesia, *Agricultural Statistic for Horticulture SPH-SBS*

Lanjutan Tabel/*Continued Table* 5.1.3

Jenis Tanaman <i>Kind of Plants</i>	Satuan <i>Unit</i>	2019	2020
(1)	(2)	(3)	(4)
Stroberi/ <i>Strawberry</i>	ha/ ha	0	0
Terung/ <i>Eggplant</i>	ha/ ha	0	7
Tomat/ <i>Tomato</i>	ha/ ha	57	38
Wortel/ <i>Carrot</i>	ha/ ha	0	0

"

Catatan/*Note*: ...

Sumber/*Source*: BPS, Statistik Pertanian Hortikultura SPH-SBS/BPS-*Statistics Indonesia, Agricultural Statistic for Horticulture SPH-SBS*

Tabel
Table 5.1.4

**Produksi Tanaman Sayuran dan Buah-buahan Semusim
Menurut Jenis Tanaman di Kabupaten Badung, 2019–
2020**

*Production of Seasonal Vegetables and Fruits by Kind of
Plant in Badung Regency, 2019–2020*

Jenis Tanaman <i>Kind of Plants</i>	Satuan <i>Unit</i>	2019	2020
(1)	(2)	(3)	(4)
Bawang Daun/ <i>Scallion</i>	kw/ qui	0	0
Bawang Merah/ <i>Shallots</i>	kw/ qui	0	158
Bawang Putih/ <i>Garlic</i>	kw/ qui	0	0
Bayam/ <i>Spinach</i>	kw/ qui	0	0
Blewah/ <i>Blewah</i>	kw/ qui	0	0
Buncis/ <i>string bean</i>	kw/ qui	8949	8232
Cabai Besar/ <i>Chili/Big chili</i>	kw/ qui	7295	4558
Cabai Rawit/ <i>Chili/Cayenne Pepper</i>	kw/ qui	12263	10481
Jamur/ <i>Mushrooms</i>	kg/ kg	62534	48890
Kacang Merah/ <i>Red Beans</i>	kw/ qui	0	0
Kacang Panjang/ <i>Long Beans</i>	kw/ qui	667	940

Catatan/Note: ...

Sumber/Source: BPS, Statistik Pertanian Hortikultura SPH-SBS/BPS-Statistics Indonesia, Agricultural Statistic for Horticulture SPH-SBS

Lanjutan Tabel/*Continued Table* 5.1.4

Jenis Tanaman <i>Kind of Plants</i>	Satuan <i>Unit</i>	2019	2020
(1)	(2)	(3)	(4)
Kangkung/ <i>Water Spinach</i>	kw/ qui	4393	1871
Kembang Kol/ <i>Cauliflower</i>	kw/ qui	0	0
Kentang/ <i>Potato</i>	kw/ qui	0	0
Ketimun/ <i>Cucumber</i>	kw/ qui	6210	5920
Kubis/ <i>Cabbage</i>	kw/ qui	3060	2160
Labu Siam/ <i>Chayote</i>	kw/ qui	553160	553160
Lobak/ <i>Radish</i>	kw/ qui	0	0
Melon/ <i>Melon</i>	kw/ qui	700	97
Paprika/ <i>Bell Pepper</i>	kw/ qui	0	0
Petsai/Sawi/ <i>Chinese Cabbage/ mustard green</i>	kw/ qui	0	0
Semangka/ <i>Watermelon</i>	kw/ qui	19323	19040

Catatan/Note: ...

Sumber/Source: BPS, Statistik Pertanian Hortikultura SPH-SBS/BPS-Statistics Indonesia, *Agricultural Statistic for Horticulture SPH-SBS*

Lanjutan Tabel/*Continued Table* 5.1.4

Jenis Tanaman <i>Kind of Plants</i>	Satuan <i>Unit</i>	2019	2020
(1)	(2)	(3)	(4)
Stroberi/ <i>Strawberry</i>	kw/ qui	0	0
Terung/ <i>Eggplant</i>	kw/ qui	0	1440
Tomat/ <i>Tomato</i>	kw/ qui	10227	6718
Wortel/ <i>Carrot</i>	kw/ qui	0	0

"

Catatan/Note: ...

Sumber/Source: BPS, Statistik Pertanian Hortikultura SPH-SBS/BPS-Statistics Indonesia, *Agricultural Statistic for Horticulture SPH-SBS*

Tabel 5.1.5 **Luas Panen Tanaman Biofarmaka Menurut Kecamatan dan Jenis Tanaman di Kabupaten Badung, 2019 dan 2020**
Table 5.1.5 **Harvested Area of Medicinal Plants by Subdistrict and Kind of Plant in Badung Regency, 2019 and 2020**

Kecamatan Subdistrict	"Dlingo/Dringo/Calamus (m ² /m ²)"		"Jahe/ Ginger (m ² /m ²)"	
	2019	2020	2019	2020
(1)	(2)	(3)	(4)	(5)
Kuta Selatan	0	0	0	0
Kuta	0	0	0	0
Kuta Utara	0	0	0	0
Mengwi	0	0	0	0
Abiansemal	0	0	0	0
Petang	0	0	79800	58400
Badung	0	0	79800	58400

Catatan/Note: ...

Sumber/Source: BPS, Statistik Pertanian Hortikultura SPH-TBF/BPS-Statistics Indonesia, Agricultural Statistic for Horticulture SPH-TBF

Lanjutan Tabel/*Continued Table* 5.1.5

Kecamatan Subdistrict	"Kapulaga/ Java Cardamom (m ² / m ²)"		"Keji Beling/ Verbenaceae (m ² / m ²)"	
	2019	2020	2019	2020
(1)	(6)	(7)	(8)	(9)
Kuta Selatan	0	0	0	0
Kuta	0	0	0	0
Kuta Utara	0	0	0	0
Mengwi	0	0	0	0
Abiansemal	0	0	0	0
Petang	0	0	0	0
Badung	0	0	0	0

Catatan/Note: ...

Sumber/Source: BPS, Statistik Pertanian Hortikultura SPH-TBF/BPS-Statistics Indonesia, Agricultural Statistic for Horticulture SPH-TBF

Lanjutan Tabel/Continued Table 5.1.5

Kecamatan Subdistrict	"Kencur/ East Indian Galangal (m2/ m2)"		"Kunyit/ Turmeric (m2/ m2)"	
	2019	2020	2019	2020
(1)	(10)	(11)	(12)	(13)
Kuta Selatan	0	0	0	0
Kuta	0	0	0	0
Kuta Utara	0	0	0	0
Mengwi	0	0	0	0
Abiansemal	0	0	0	0
Petang	0	0	472050	109750
Badung	0	0	472050	109750

Catatan/Note: ...

Sumber/Source: BPS, Statistik Pertanian Hortikultura SPH-TBF/BPS-Statistics Indonesia, Agricultural Statistic for Horticulture SPH-TBF

Lanjutan Tabel/Continued Table 5.1.5

Kecamatan Subdistrict	"Laos/Lengkuas/ Galanga (m ² /m ²)"		"Lempuyang/ Zingiber Aromaticum (m ² /m ²)"	
	2019	2020	2019	2020
(1)	(14)	(15)	(16)	(17)
Kuta Selatan	0	0	0	0
Kuta	0	0	0	0
Kuta Utara	0	0	0	0
Mengwi	0	0	0	0
Abiansemal	0	0	0	0
Petang	53 600	32 550	0	0
Badung	53 600	32 550	0	0

Catatan/Note: ...

Sumber/Source: BPS, Statistik Pertanian Hortikultura SPH-TBF/BPS-Statistics Indonesia, Agricultural Statistic for Horticulture SPH-TBF

Lanjutan Tabel/*Continued Table 5.1.5*

Kecamatan Subdistrict	"Lidah Buaya/ Aloevera (m2/ m2)"		"Mahkota Dewa/ Phaleria Macrocarpa (pohon/ tree)"	
	2019	2020	2019	2020
(1)	(18)	(19)	(20)	(21)
Kuta Selatan	0	0	0	0
Kuta	0	0	0	0
Kuta Utara	0	0	0	0
Mengwi	0	0	0	0
Abiansemal	0	0	0	0
Petang	0	0	0	0
Badung	0	0	0	0

Catatan/Note: ...

Sumber/Source: BPS, Statistik Pertanian Hortikultura SPH-TBF/BPS-Statistics Indonesia, Agricultural Statistic for Horticulture SPH-TBF

Lanjutan Tabel/*Continued Table* 5.1.5

Kecamatan Subdistrict	<i>"Mengkudu/Pace/ Indian Mulberry (pohon/ tree)"</i>		<i>"Sambiloto/ King of Bitter (m2/ m2)"</i>	
	2019	2020	2019	2020
(1)	(22)	(23)	(24)	(25)
Kuta Selatan	0	0	0	0
Kuta	0	0	0	0
Kuta Utara	0	0	0	0
Mengwi	600	600	0	0
Abiansemal	0	0	0	0
Petang	0	0	0	0
Badung	600	600	0	0

Catatan/*Note*: ...Sumber/*Source*: BPS, Statistik Pertanian Hortikultura SPH-TBF/BPS-*Statistics Indonesia, Agricultural Statistic for Horticulture SPH-TBF*

Lanjutan Tabel/Continued Table 5.1.5

Kecamatan Subdistrict	"Temuireng/ Black Turmeric (m ² /m ²)"		"Temukunci/ Chinese Keys (m ² /m ²)"		"Temulawak/ Java Turmeric (m ² /m ²)"	
	2019	2020	2019	2020	2019	2020
(1)	(26)	(27)	(28)	(29)	(30)	(31)
Kuta Selatan	0	0	0	0	0	0
Kuta	0	0	0	0	0	0
Kuta Utara	0	0	0	0	0	0
Mengwi	0	0	0	0	0	0
Abiansemal	0	0	0	0	0	0
Patang	0	0	0	0	0	0
Badung	0	0	0	0	0	0

Catatan/Note: ...

Sumber/Source: BPS, Statistik Pertanian Hortikultura SPH-TBF/BPS-Statistics Indonesia, Agricultural Statistic for Horticulture SPH-TBF

Tabel
Table 5.1.6**Produksi Tanaman Biofarmaka Menurut Jenis Tanaman,
2019 dan 2020**
*Production of Medicinal Plants by Kind of Plant, 2019 and
2020*

Kecamatan Subdistrict	"Dlingo/Dringo/ Calamus (kg/ kg)"		"Jahe/ Ginger (kg/ kg)"	
	2019	2020	2019	2020
(1)	(2)	(3)	(4)	(5)
Kuta Selatan	0	0	0	0
Kuta	0	0	0	0
Kuta Utara	0	0	0	0
Mengwi	0	0	0	0
Abiansemal	0	0	0	0
Petang	0	0	519714	408800
Badung	0	0	519714	408800

Catatan/Note: ...

Sumber/Source: BPS, Statistik Pertanian Hortikultura SPH-TBF/BPS-Statistics Indonesia, Agricultural Statistic for Horticulture SPH-TBF

Lanjutan Tabel/*Continued Table 5.1.6*

Kecamatan Subdistrict	"Kapulaga/ Java Cardamom (kg/ kg)"		"Keji Beling/ Verbenaceae (m2/ m2)"	
	2019	2020	2019	2020
(1)	(6)	(7)	(8)	(9)
Kuta Selatan	0	0	0	0
Kuta	0	0	0	0
Kuta Utara	0	0	0	0
Mengwi	0	0	0	0
Abiansemal	0	0	0	0
Petang	0	0	0	0
Badung	0	0	0	0

Catatan/Note: ...

Sumber/Source: BPS, Statistik Pertanian Hortikultura SPH-TBF/BPS-Statistics Indonesia, Agricultural Statistic for Horticulture SPH-TBF

Lanjutan Tabel/*Continued Table* 5.1.6

Kecamatan Subdistrict	"Kencur/ East Indian Galangal (kg/kg)"		"Kunyit/ Turmeric (kg/kg)"	
	2019	2020	2019	2020
(1)	(10)	(11)	(12)	(13)
Kuta Selatan	0	0	0	0
Kuta	0	0	0	0
Kuta Utara	0	0	0	0
Mengwi	0	0	0	0
Abiansemal	0	0	0	0
Petang	0	0	2410651	1097500
Badung	0	0	2410651	1097500

Catatan/Note: ...

Sumber/Source: BPS, Statistik Pertanian Hortikultura SPH-TBF/BPS-Statistics Indonesia, Agricultural Statistic for Horticulture SPH-TBF

Lanjutan Tabel/Continued Table 5.1.6

Kecamatan Subdistrict	"Laos/Lengkuas/Galanga (kg/kg)"		"Lempuyang/Zingiber Aromaticum (kg/kg)"	
	2019	2020	2019	2020
(1)	(14)	(15)	(16)	(17)
Kuta Selatan	0	0	0	0
Kuta	0	0	0	0
Kuta Utara	0	0	0	0
Mengwi	0	0	0	0
Abiansemal	0	0	0	0
Petang	409000	292950	0	0
Badung	409000	292950	0	0

Catatan/Note: ...

Sumber/Source: BPS, Statistik Pertanian Hortikultura SPH-TBF/BPS-Statistics Indonesia, Agricultural Statistic for Horticulture SPH-TBF

Lanjutan Tabel/Continued Table 5.1.6

Kecamatan Subdistrict	"Lidah Buaya/ Aloevera (kg/ kg)"		"Mahkota Dewa/ Phaleria Macrocarpa (kg/ kg)"	
	2019	2020	2019	2020
(1)	(18)	(19)	(20)	(21)
Kuta Selatan	0	0	0	0
Kuta	0	0	0	0
Kuta Utara	0	0	0	0
Mengwi	0	0	0	0
Abiansemal	0	0	0	0
Petang	0	0	0	0
Badung	0	0	0	0

Catatan/Note: ...

Sumber/Source: BPS, Statistik Pertanian Hortikultura SPH-TBF/BPS-Statistics Indonesia, Agricultural Statistic for Horticulture SPH-TBF

Lanjutan Tabel/Continued Table 5.1.6

Kecamatan Subdistrict	"Mengkudu/Pace/ Indian Mulberry (kg/ kg)"		"Sambiloto/ King of Bitter (kg/kg)"	
	2019	2020	2019	2020
(1)	(22)	(23)	(24)	(25)
Kuta Selatan	0	0	0	0
Kuta	0	0	0	0
Kuta Utara	0	0	0	0
Mengwi	48000	900	0	0
Abiansemal	0	0	0	0
Petang	0	0	0	0
Badung	48000	900	0	0

Catatan/Note: ...

Sumber/Source: BPS, Statistik Pertanian Hortikultura SPH-TBF/BPS-Statistics Indonesia, Agricultural Statistic for Horticulture SPH-TBF

Lanjutan Tabel/*Continued Table* 5.1.6

Kecamatan Subdistrict	"Temuireng/ Black Turmeric (kg/ kg)"		"Temukunci/ Chinese Keys (kg/ kg)"		"Temulawak/ Java Turmeric (kg/ kg)"	
	2019	2020	2019	2020	2019	2020
(1)	(26)	(27)	(28)	(29)	(30)	(31)
Kuta Selatan	0	0	0	0	0	0
Kuta	0	0	0	0	0	0
Kuta Utara	0	0	0	0	0	0
Mengwi	0	0	0	0	0	0
Abiansemal	0	0	0	0	0	0
Petang	0	0	0	0	0	0
Badung	0	0	0	0	0	0

Catatan/Note: ...

Sumber/Source: BPS, Statistik Pertanian Hortikultura SPH-TBF/BPS-Statistics Indonesia, Agricultural Statistic for Horticulture SPH-TBF

Tabel 5.1.7 **Luas Panen Tanaman Biofarmaka Menurut Jenis Tanaman, 2019 dan 2020**
Table 5.1.7 **Harvested Area of Medicinal Plants by Kind of Plant, 2019 and 2020**

Jenis Tanaman Kind of Plants	Satuan Unit	2019	2020
(1)	(2)	(3)	(4)
Dlingo/Dringo/ Calamus	m2/ m2	0	0
Jahe/ Ginger	m2/ m2	79800	58400
Kapulaga/ Java Cardamom	m2/ m2	0	0
Keji Beling/ Verbenaceae	m2/ m2	0	0
Kencur/ East Indian Galangal	m2/ m2	0	0
Kunyit/ Turmeric	m2/ m2	472050	109750
Laos/Lengkuas/ Galanga	m2/ m2	53600	32550
Lempuyang/ Zingiber Aromaticum	m2/ m2	0	0
Lidah Buaya/ Aloevera	m2/ m2	0	0
Mahkota Dewa/ Phaleria Macrocarpa	pohon/ tree	0	0
Mengkudu/Pace/ Indian Mulberry	pohon/ tree	600	600
Sambiloto/ King of Bitter	m2/ m2	0	0
Temuireng/ Black Turmeric	m2/ m2	0	0
Temukunci/ Chinese Keys	m2/ m2	0	0
Temulawak/ Java Turmeric	m2/ m2	0	0

Catatan/Note: ...

Sumber/Source: BPS, Statistik Pertanian Hortikultura SPH-TBF/BPS-Statistics Indonesia, Agricultural Statistic for Horticulture SPH-TBF

Tabel 5.1.8 **Produksi Tanaman Biofarmaka Menurut Jenis Tanaman, 2019 dan 2020**
Table 5.1.8 **Production of Medicinal Plants by Kind of Plant, 2019 and 2020**

Jenis Tanaman <i>Kind of Plants</i>	Satuan <i>Unit</i>	2019	2020
(1)	(2)	(3)	(4)
Dlingo/ <i>Dringo/ Calamus</i>	kg/ kg	0	0
Jahe/ <i>Ginger</i>	kg/ kg	519714	408800
Kapulaga/ <i>Java Cardamom</i>	kg/ kg	0	0
Keji Beling/ <i>Verbenaceae</i>	kg/ kg	0	0
Kencur/ <i>East Indian Galangal</i>	kg/ kg	0	0
Kunyit/ <i>Turmeric</i>	kg/ kg	2410651	1097500
Laos/Lengkuas/ <i>Galanga</i>	kg/ kg	409214	292950
Lempuyang/ <i>Zingiber Aromaticum</i>	kg/ kg	0	0
Lidah Buaya/ <i>Aloevera</i>	kg/ kg	0	0
Mahkota Dewa/ <i>Phaleria Macrocarpa</i>	kg/ kg	0	0
Mengkudu/ <i>Pace/ Indian Mulberry</i>	kg/ kg	48000	900
Sambiloto/ <i>King of Bitter</i>	kg/ kg	0	0
Temuireng/ <i>Black Turmeric</i>	kg/ kg	0	0
Temukunci/ <i>Chinese Keys</i>	kg/ kg	0	0
Temulawak/ <i>Java Turmeric</i>	kg/ kg	0	0

Catatan/Note: ...

Sumber/Source: BPS, Statistik Pertanian Hortikultura SPH-TBF/BPS-Statistics Indonesia, Agricultural Statistic for Horticulture SPH-TBF

Tabel 5.1.9 **Luas Panen Tanaman Hias Menurut Kecamatan dan Jenis Tanaman di Kabupaten Badung, 2019 dan 2020**
Harvested Area of Ornamental Plants by Subdistrict and Kind of Plant in Badung Regency, 2019 and 2020

Kecamatan Subdistrict	"Anggrek/ Orchid (m ² / m ²)"		"Anthurium Bunga/ Flamingo Lily Flower (m ² / m ²)"	
	2019	2020	2019	2020
(1)	(2)	(3)	(4)	(5)
Kuta Selatan	0	0	0	0
Kuta	0	0	0	0
Kuta Utara	0	0	0	0
Mengwi	0	0	0	0
Abiansemal	2985	219	0	0
Petang	410	375	1510	900
Badung	3395	594	1510	900

Catatan/Note: ...

Sumber/Source: BPS, Statistik Pertanian Hortikultura SPH-TBF/BPS-Statistics Indonesia, Agricultural Statistic for Horticulture SPH-TBF

Lanjutan Tabel/*Continued Table* 5.1.9

Kecamatan Subdistrict	"Anthurium Daun/ Anthurium (m ² /m ²)"		"Anyelir/ Carnation (m ² /m ²)"	
	2019	2020	2019	2020
(1)	(6)	(7)	(8)	(9)
Kuta Selatan	0	0	0	0
Kuta	0	0	0	0
Kuta Utara	0	0	0	0
Mengwi	0	0	0	0
Abiansemal	0	0	0	0
Petang	0	0	0	0
Badung	0	0	0	0

Catatan/Note: ...

Sumber/Source: BPS, Statistik Pertanian Hortikultura SPH-TH/BPS-Statistics Indonesia, *Agricultural Statistik for Horticulture SPH-TH*

Lanjutan Tabel/Continued Table 5.1.9

Kecamatan Subdistrict	"Balaceng/ Dieffenbacia (m2/ m2)"		"Dracaena/ Dracaena (m2/ m2)"	
	2019	2020	2019	2020
(1)	(10)	(11)	(12)	(13)
Kuta Selatan	0	0	0	0
Kuta	0	0	0	0
Kuta Utara	0	0	0	0
Mengwi	0	0	0	0
Abiansemal	0	0	0	0
Petang	0	0	0	0
Badung	0	0	0	0

Catatan/Note: ...

Sumber/Source: BPS, Statistik Pertanian Hortikultura SPH-TBF/BPS-Statistics Indonesia, Agricultural Statistic for Horticulture SPH-TBF

Lanjutan Tabel/Continued Table 5.1.9

Kecamatan Subdistrict	"Euphorbia/ Euphorbia (m ² /m ²)"		"Gladiol/ Gladiol (m ² /m ²)"	
	2019	2020	2019	2020
(1)	(14)	(15)	(16)	(17)
Kuta Selatan	0	0	0	0
Kuta	0	0	0	0
Kuta Utara	0	0	0	0
Mengwi	0	0	0	0
Abiansemal	0	0	0	0
Petang	0	0	0	0
Badung	0	0	0	0

Catatan/Note: ...

Sumber/Source: BPS, Statistik Pertanian Hortikultura SPH-TBF/BPS-Statistics Indonesia, Agricultural Statistic for Horticulture SPH-TBF

Lanjutan Tabel/Continued Table 5.1.9

Kecamatan Subdistrict	"Hanjuang/ Cordyline (m2/m2)"		"Herbras/ Gerbera (m2/m2)"	
	2019	2020	2019	2020
(1)	(18)	(19)	(20)	(21)
Kuta Selatan	0	0	0	0
Kuta	0	0	0	0
Kuta Utara	0	0	0	0
Mengwi	0	0	0	0
Abiansemal	0	0	0	0
Petang	0	0	70	30
Badung	0	0	70	30

Catatan/Note: ...

Sumber/Source: BPS, Statistik Pertanian Hortikultura SPH-TBF/BPS-Statistics Indonesia, Agricultural Statistic for Horticulture SPH-TBF

Lanjutan Tabel/Continued Table 5.1.9

Kecamatan Subdistrict	"Kamboja Jepang/ Adenium (m ² /m ²)"		"Keladi Hias/ Caladium (m ² /m ²)"	
	2019	2020	2019	2020
(1)	(22)	(23)	(24)	(25)
Kuta Selatan	0	0	0	0
Kuta	0	0	0	0
Kuta Utara	0	0	0	0
Mengwi	0	0	0	0
Abiansemal	0	0	0	0
Petang	0	0	0	0
Badung	0	0	0	0

Catatan/Note: ...

Sumber/Source: BPS, Statistik Pertanian Hortikultura SPH-TBF/BPS-Statistics Indonesia, Agricultural Statistic for Horticulture SPH-TBF

Lanjutan Tabel/*Continued Table* 5.1.9

Kecamatan Subdistrict	"Krisan/ Chrysantemum (m2/ m2)"		"Mawar/ Rose (m2/ m2)"	
	2019	2020	2019	2020
(1)	(26)	(27)	(28)	(29)
Kuta Selatan	0	0	0	0
Kuta	0	0	0	0
Kuta Utara	0	0	0	0
Mengwi	0	0	0	0
Abiansemal	0	0	0	0
Petang	2043	1346	1075	265
Badung	2043	1346	1075	265

Catatan/Note: ...

Sumber/Source: BPS, Statistik Pertanian Hortikultura SPH-TBF/BPS-Statistics Indonesia, Agricultural Statistic for Horticulture SPH-TBF

Lanjutan Tabel/*Continued Table* 5.1.9

Kecamatan Subdistrict	"Melati/ Jasmine (m ² /m ²)"		"Monstera/ Monstera (m ² /m ²)"	
	2019	2020	2019	2020
(1)	(30)	(31)	(32)	(33)
Kuta Selatan	0	0	0	0
Kuta	0	0	0	0
Kuta Utara	0	0	0	0
Mengwi	0	0	0	0
Abiansemal	0	0	0	0
Petang	0	0	0	0
Badung	0	0	0	0

Catatan/Note: ...

Sumber/Source: BPS, Statistik Pertanian Hortikultura SPH-TBF/BPS-Statistics Indonesia, Agricultural Statistic for Horticulture SPH-TBF

Lanjutan Tabel/*Continued Table* 5.1.9

Kecamatan Subdistrict	"Pakis/ Leather Leaf Fern (m2/ m2)"		"Palem/ Palm (pohon/ tree)"	
	2019	2020	2019	2020
(1)	(34)	(35)	(36)	(37)
Kuta Selatan	0	0	0	0
Kuta	0	0	0	0
Kuta Utara	0	0	0	0
Mengwi	0	0	0	0
Abiansemal	0	0	0	0
Petang	0	0	0	0
Badung	0	0	0	0

Catatan/Note: ...

Sumber/Source: BPS, Statistik Pertanian Hortikultura SPH-TBF/BPS-Statistics Indonesia, Agricultural Statistic for Horticulture SPH-TBF

Lanjutan Tabel/*Continued Table* 5.1.9

Kecamatan Subdistrict	"Pedang-Pedangan/ Sanseviera (m ² /m ²)"		"Philodendron/Philodendron (m ² /m ²)"	
	2019	2020	2019	2020
(1)	(38)	(39)	(40)	(41)
Kuta Selatan	0	0	0	0
Kuta	0	0	0	0
Kuta Utara	0	0	0	0
Mengwi	0	0	0	0
Abiansemal	0	0	0	0
Petang	0	0	1060	885
Badung	0	0	1060	885

Catatan/Note: ...

Sumber/Source: BPS, Statistik Pertanian Hortikultura SPH-TBF/BPS-Statistics Indonesia, Agricultural Statistic for Horticulture SPH-TBF

Lanjutan Tabel/Continued Table 5.1.9

Kecamatan Subdistrict	"Pisang-Pisangan/ Heliconia (m ² /m ²)"		"Sedap Malam/Tuberose (m ² /m ²)"	
	2019	2020	2019	2020
(1)	(42)	(43)	(44)	(45)
Kuta Selatan	0	0	0	0
Kuta	0	0	0	0
Kuta Utara	0	0	0	0
Mengwi	0	0	0	0
Abiansemal	0	0	0	0
Petang	465	261	135	0
Badung	465	261	135	0

Catatan/Note: ...

Sumber/Source: BPS, Statistik Pertanian Hortikultura SPH-TBF/BPS-Statistics Indonesia, Agricultural Statistic for Horticulture SPH-TBF

Lanjutan Tabel/*Continued Table* 5.1.9

Kecamatan Subdistrict	"Soka/ Ixora (m ² /m ²)"		"Sri Rejeki/ Aglaonema (m ² /m ²)"	
	2019	2020	2019	2020
(1)	(46)	(47)	(48)	(49)
Kuta Selatan	0	0	0	0
Kuta	0	0	0	0
Kuta Utara	0	0	0	0
Mengwi	0	0	0	0
Abiansemal	0	0	0	0
Petang	0	0	0	0
Badung	0	0	0	0

Catatan/Note: ...

Sumber/Source: BPS, Statistik Pertanian Hortikultura SPH-TBF/BPS-Statistics Indonesia, Agricultural Statistic for Horticulture SPH-TBF

Tabel 5.1.10 **Produksi Tanaman Hias Menurut Kecamatan dan Jenis Tanaman di Kabupaten Badung, 2019 dan 2020**
Table 5.1.10 **Production of Ornamental Plants by Subdistrict and Kind of Plant in Badung Regency, 2019 and 2020**

Kecamatan Subdistrict	"Angrek/ Orchid (tangkai/ stalks)"		"Anthurium Bunga/ Flamingo Lily Flower (tangkai/ stalks)"	
	2019	2020	2019	2020
(1)	(2)	(3)	(4)	(5)
Kuta Selatan	0	0	0	0
Kuta	0	0	0	0
Kuta Utara	0	0	0	0
Mengwi	0	0	0	0
Abiansemal	19653	1545	0	0
Petang	2060	1935	5224	4263
Badung	21713	3480	5224	4263

Catatan/Note: ...

Sumber/Source: BPS, Statistik Pertanian Hortikultura SPH-TBF/BPS-Statistics Indonesia, Agricultural Statistic for Horticulture SPH-TBF

Lanjutan Tabel/*Continued Table* 5.1.10

Kecamatan Subdistrict	"Anthurium Daun/ Anthurium (pohon/ tree)"		"Anyelir/ Carnation (tangkai/ stalks)"	
	2019	2020	2019	2020
(1)	(6)	(7)	(8)	(9)
Kuta Selatan	0	0	0	0
Kuta	0	0	0	0
Kuta Utara	0	0	0	0
Mengwi	0	0	0	0
Abiansemal	0	0	0	0
Petang	0	0	0	0
Badung	0	0	0	0

Catatan/Note: ...

Sumber/Source: BPS, Statistik Pertanian Hortikultura SPH-TH/BPS-Statistics Indonesia, Agricultural Statistik for Horticulture SPH-TH

Lanjutan Tabel/*Continued Table* 5.1.10

Kecamatan Subdistrict	"Balaceng/ Dieffenbacia (pohon/tree)"		"Dracaena/ Dracaena (pohon/ tree)"	
	2019	2020	2019	2020
(1)	(10)	(11)	(12)	(13)
Kuta Selatan	0	0	0	0
Kuta	0	0	0	0
Kuta Utara	0	0	0	0
Mengwi	0	0	0	0
Abiansemal	0	0	0	0
Petang	0	0	0	0
Badung	0	0	0	0

Catatan/Note: ...

Sumber/Source: BPS, Statistik Pertanian Hortikultura SPH-TBF/BPS-Statistics Indonesia, Agricultural Statistic for Horticulture SPH-TBF

Lanjutan Tabel/*Continued Table* 5.1.10

Kecamatan Subdistrict	"Euphorbia/ Euphorbia (pohon/ tree)"		"Gladiol/ Gladiol (tangkai/ stalks)"	
	2019	2020	2019	2020
(1)	(14)	(15)	(16)	(17)
Kuta Selatan	0	0	0	0
Kuta	0	0	0	0
Kuta Utara	0	0	0	0
Mengwi	0	0	0	0
Abiansemal	0	0	0	0
Petang	0	0	0	0
Badung	0	0	0	0

Catatan/Note: ...

Sumber/Source: BPS, Statistik Pertanian Hortikultura SPH-TBF/BPS-Statistics Indonesia, Agricultural Statistic for Horticulture SPH-TBF

Lanjutan Tabel/Continued Table 5.1.10

Kecamatan Subdistrict	"Hanjuang/ Cordyline (pohon/ tree)"		"Herbras/ Gerbera (tangkai/ stalks)"	
	2019	2020	2019	2020
(1)	(18)	(19)	(20)	(21)
Kuta Selatan	0	0	0	0
Kuta	0	0	0	0
Kuta Utara	0	0	0	0
Mengwi	0	0	0	0
Abiansemal	0	0	0	0
Petang	0	0	1140	270
Badung	0	0	1140	270

Catatan/Note: ...

Sumber/Source: BPS, Statistik Pertanian Hortikultura SPH-TBF/BPS-Statistics Indonesia, Agricultural Statistic for Horticulture SPH-TBF

Lanjutan Tabel/*Continued Table* 5.1.10

Kecamatan Subdistrict	"Kamboja Jepang/ Adenium (pohon/tree)"		"Keladi Hias/ Caladium (pohon/tree)"	
	2019	2020	2019	2020
(1)	(22)	(23)	(24)	(25)
Kuta Selatan	0	0	0	0
Kuta	0	0	0	0
Kuta Utara	0	0	0	0
Mengwi	0	0	0	0
Abiansemal	0	0	0	0
Petang	0	0	0	0
Badung	0	0	0	0

Catatan/Note: ...

Sumber/Source: BPS, Statistik Pertanian Hortikultura SPH-TBF/BPS-Statistics Indonesia, Agricultural Statistic for Horticulture SPH-TBF

Lanjutan Tabel/*Continued Table* 5.1.10

Kecamatan Subdistrict	"Krisan/ Chrysantemum (tangkai/ stalks)"		"Mawar/ Rose (tangkai/ stalks)"	
	2019	2020	2019	2020
(1)	(26)	(27)	(28)	(29)
Kuta Selatan	0	0	0	0
Kuta	0	0	0	0
Kuta Utara	0	0	0	0
Mengwi	0	0	0	0
Abiansemal	0	0	0	0
Petang	6792	4816	6385	5090
Badung	6792	4816	6385	5090

Catatan/Note: ...

Sumber/Source: BPS, Statistik Pertanian Hortikultura SPH-TBF/BPS-Statistics Indonesia, Agricultural Statistic for Horticulture SPH-TBF

Lanjutan Tabel/*Continued Table* 5.1.10

Kecamatan Subdistrict	"Melati/ Jasmine (kg/ kg)"		"Monstera/ Monstera (pohon/ tree)"	
	2019	2020	2019	2020
(1)	(30)	(31)	(32)	(33)
Kuta Selatan	0	0	0	0
Kuta	0	0	0	0
Kuta Utara	0	0	0	0
Mengwi	0	0	0	0
Abiansemal	0	0	0	0
Petang	0	0	0	0
Badung	0	0	0	0

Catatan/Note: ...

Sumber/Source: BPS, Statistik Pertanian Hortikultura SPH-TBF/BPS-Statistics Indonesia, Agricultural Statistic for Horticulture SPH-TBF

Lanjutan Tabel/*Continued Table* 5.1.10

Kecamatan Subdistrict	"Pakis/ Leather Leaf Fern (pohon/tree)"		"Palem/ Palm (pohon/tree)"	
	2019	2020	2019	2020
(1)	(34)	(35)	(36)	(37)
Kuta Selatan	0	0	0	0
Kuta	0	0	0	0
Kuta Utara	0	0	0	0
Mengwi	0	0	0	0
Abiansemal	0	0	0	0
Petang	0	0	0	0
Badung	0	0	0	0

Catatan/Note: ...

Sumber/Source: BPS, Statistik Pertanian Hortikultura SPH-TBF/BPS-Statistics Indonesia, *Agricultural Statistic for Horticulture SPH-TBF*

Lanjutan Tabel/*Continued Table* 5.1.10

Kecamatan Subdistrict	"Pedang-Pedangan/ <i>Sansevieria</i> (rumpun/ clumps)"		"Philodendron/ <i>Philodendron</i> (pohin/ tree)"	
	2019	2020	2019	2020
(1)	(38)	(39)	(40)	(41)
Kuta Selatan	0	0	0	0
Kuta	0	0	0	0
Kuta Utara	0	0	0	0
Mengwi	0	0	0	0
Abiansemal	0	0	0	0
Petang	0	0	11600	9810
Badung	0	0	11600	9810

Catatan/Note: ...

Sumber/Source: BPS, Statistik Pertanian Hortikultura SPH-TBF/BPS-Statistics Indonesia, *Agricultural Statistic for Horticulture SPH-TBF*

Lanjutan Tabel/*Continued Table 5.1.10*

Kecamatan Subdistrict	"Pisang-Pisangan/ Heliconia (tangkai/ stalks)"		"Sedap Malam/ Tuberose (tangkai/ stalks)"	
	2019	2020	2019	2020
(1)	(42)	(43)	(44)	(45)
Kuta Selatan	0	0	0	0
Kuta	0	0	0	0
Kuta Utara	0	0	0	0
Mengwi	0	0	0	0
Abiansemal	0	0	0	0
Petang	3773	2956	529	0
Badung	3773	2956	529	0

Catatan/Note: ...

Sumber/Source: BPS, Statistik Pertanian Hortikultura SPH-TBF/BPS-Statistics Indonesia, Agricultural Statistic for Horticulture SPH-TBF

Lanjutan Tabel/*Continued Table* 5.1.10

Kecamatan Subdistrict	"Soka/ Ixora (pohon/ tree)"		"Sri Rejeki/ Aglaonema (pohon/ tree)"	
	2019	2020	2019	2020
(1)	(46)	(47)	(48)	(49)
Kuta Selatan	0	0	0	0
Kuta	0	0	0	0
Kuta Utara	0	0	0	0
Mengwi	0	0	0	0
Abiansemal	0	0	0	0
Petang	0	0	0	0
Badung	0	0	0	0

Catatan/Note: ...

Sumber/Source: BPS, Statistik Pertanian Hortikultura SPH-TBF/BPS-Statistics Indonesia, Agricultural Statistic for Horticulture SPH-TBF

Tabel 5.1.11 **Luas Panen Tanaman Hias Menurut Jenis Tanaman, 2019 dan 2020**
Table 5.1.11 **Harvested Area of Ornamental Plants by Kind of Plant, 2019 and 2020**

Jenis Tanaman <i>Kind of Plants</i>	Satuan <i>Unit</i>	2019	2020
(1)	(2)	(3)	(4)
Anggrek/ <i>Orchid</i>	m2/ m2	3395	594
Anthurium Bunga/ <i>Flamingo Lily Flower</i>	m2/ m2	1510	900
Anthurium Daun/ <i>Anthurium</i>	m2/ m2	0	0
Anyelir/ <i>Carnation</i>	m2/ m2	0	0
Balanceng/ <i>Dieffenbacia</i>	m2/ m2	0	0
Dracaena/ <i>Dracaena</i>	m2/ m2	0	0
Euphorbia/ <i>Euphorbia</i>	m2/ m2	0	0
Gladiol/ <i>Gladiol</i>	m2/ m2	0	0
Hanjuang/ <i>Cordyline</i>	m2/ m2	0	0
Herbras/ <i>Gerbera</i>	m2/ m2	70	30
Kamboja Jepang/ <i>Adenium</i>	m2/ m2	0	0
Keladi Hias/ <i>Caladium</i>	m2/ m2	0	0
Krisan/ <i>Chrysantemum</i>	m2/ m2	2043	1346
Mawar/ <i>Rose</i>	m2/ m2	1075	265
Melati/ <i>Jasmine</i>	m2/ m2	0	0
Monstera/ <i>Monstera</i>	m2/ m2	0	0
Pakis/ <i>Leather Leaf Fern</i>	m2/ m2	0	0
Palem/ <i>Palm</i>	pohon/ tree	0	0
Pedang-Pedangan/ <i>Sansevieria</i>	m2/ m2	0	0

Catatan/Note: ...

Sumber/Source: BPS, Statistik Pertanian Hortikultura SPH-TBF/BPS-Statistics Indonesia, Agricultural Statistic for Horticulture SPH-TBF

Lanjutan Tabel/*Continued Table* 5.1.11

Jenis Tanaman <i>Kind of Plants</i>	Satuan <i>Unit</i>	2019	2020
(1)	(2)	(3)	(4)
Philodendron/ <i>Philodendron</i>	m2/ m2	1060	885
Pisang-Pisangan/ <i>Heliconia</i>	m2/ m2	465	261
Sedap Malam/ <i>Tuberose</i>	m2/ m2	135	0
Soka/ <i>Ixora</i>	m2/ m2	0	0
Sri Rejeki/ <i>Aglaonema</i>	m2/ m2	0	0

Catatan/*Note*: ...Sumber/*Source*: BPS, Statistik Pertanian Hortikultura SPH-TH/*BPS-Statistics Indonesia, Agricultural Statistik for Horticulture SPH-TH*

Tabel 5.1.12 **Produksi Tanaman Hias Menurut Jenis Tanaman, 2019 dan 2020**
Table 5.1.12 **Production of Ornamental Plants by Kind of Plant, 2019 and 2020**

Jenis Tanaman <i>Kind of Plants</i>	Satuan <i>Unit</i>	2019	2020
(1)	(2)	(3)	(4)
Anggrek/ <i>Orchid</i>	tangkai/ stalks	21713	3480
Anthurium Bunga/ <i>Flamingo Lily Flower</i>	tangkai/ stalks	5224	4263
Anthurium Daun/ <i>Anthurium</i>	pohon/ tree	0	0
Anyelir/ <i>Carnation</i>	tangkai/ stalks	0	0
Balanceng/ <i>Dieffenbacia</i>	pohon/ tree	0	0
Dracaena/ <i>Dracaena</i>	pohon/ tree	0	0
Euphorbia/ <i>Euphorbia</i>	pohon/ tree	0	0
Gladiol/ <i>Gladiol</i>	tangkai/ stalks	0	0
Hanjuang/ <i>Cordyline</i>	pohon/ tree	0	0
Herbras/ <i>Gerbera</i>	tangkai/ stalks	1140	270
Kamboja Jepang/ <i>Adenium</i>	pohon/ tree	0	0
Keladi Hias/ <i>Caladium</i>	pohon/ tree	0	0
Krisan/ <i>Chrysantemum</i>	tangkai/ stalks	6792	4816
Mawar/ <i>Rose</i>	tangkai/ stalks	6385	5090
Melati/ <i>Jasmine</i>	kg/ kg	0	0
Monstera/ <i>Monstera</i>	pohon/ tree	0	0
Pakis/ <i>Leather Leaf Fern</i>	pohon/ tree	0	0
Palem/ <i>Palm</i>	pohon/ tree	0	0
Pedang-Pedangan/ <i>Sansevieria</i>	rumpun/ clumps	0	0

Catatan/Note: ...

Sumber/Source: BPS, Statistik Pertanian Hortikultura SPH-TBF/BPS-Statistics Indonesia, Agricultural Statistic for Horticulture SPH-TBF

Lanjutan Tabel/*Continued Table* 5.1.12

Jenis Tanaman <i>Kind of Plants</i>	Satuan <i>Unit</i>	2019	2020
(1)	(2)	(3)	(4)
Philodendron/ <i>Philodendron</i>	pohon/ tree	11600	9810
Pisang-Pisangan/ <i>Heliconia</i>	tangkai/ stalks	3773	2956
Sedap Malam/ <i>Tuberose</i>	tangkai/ stalks	529	0
Soka/ <i>Ixora</i>	pohon/ tree	0	0
Sri Rejeki/ <i>Aglaonema</i>	pohon/ tree	0	0

Catatan/Note: ...

Sumber/Source: BPS, Statistik Pertanian Hortikultura SPH-TH/BPS-Statistics Indonesia, *Agricultural Statistik for Horticulture SPH-TH*

Tabel 5.1.13 **Produksi Buah-buahan Menurut Jenis Tanaman Menurut Kecamatan di Kabupaten Badung, 2019 dan 2020**
Table 5.1.13 **Production of Fruits by Kind of Plant by Subdistrict in Badung Regency, 2019 and 2020**

Kecamatan Subdistrict	"Alpukat/ Avocado (kw/ qui)"		"Anggur/ Grape (kw/ qui)"	
	2019	2020	2019	2020
(1)	(2)	(3)	(4)	(5)
Kuta Selatan	72	79	0	0
Kuta	0	0	0	0
Kuta Utara	0	0	0	0
Mengwi	22	42	0	0
Abiansemal	54	56	0	0
Petang	4877	7862	0	0
Badung	5025	8039	0	0

Catatan/Note: ...

Sumber/Source: BPS, Statistik Pertanian Hortikultura SPH-TBF/BPS-Statistics Indonesia, Agricultural Statistic for Horticulture SPH-TBF

Lanjutan Tabel/*Continued Table* 5.1.13

Kecamatan Subdistrict	"Apel/ Apple (kw/ qui)"		"Belimbing/ Star Fruit (kw/ qui)"	
	2019	2020	2019	2020
(1)	(6)	(7)	(8)	(9)
Kuta Selatan	0	0	1	28
Kuta	0	0	4	9
Kuta Utara	0	0	18	44
Mengwi	0	0	169	204
Abiansemal	0	0	329	310
Petang	0	0	61	105
Badung	0	0	582	700

Catatan/Note: ...

Sumber/Source: BPS, Statistik Pertanian Hortikultura SPH-TBF/BPS-Statistics Indonesia, *Agricultural Statistic for Horticulture SPH-TBF*

Lanjutan Tabel/Continued Table 5.1.13

Kecamatan Subdistrict	"Duku/Langsat/Kokosan/ Duku (kw/ qui)"		"Durian/ Durian (kw/ qui)"	
	2019	2020	2019	2020
(1)	(10)	(11)	(12)	(13)
Kuta Selatan	0	0	0	0
Kuta	0	0	0	0
Kuta Utara	0	0	0	0
Mengwi	0	35	1810	3526
Abiansemal	0	0	11227	3920
Petang	754	963	57371	100668
Badung	754	998	70408	108114

Catatan/Note: ...

Sumber/Source: BPS, Statistik Pertanian Hortikultura SPH-TBF/BPS-Statistics Indonesia, Agricultural Statistic for Horticulture SPH-TBF

Lanjutan Tabel/*Continued Table* 5.1.13

Kecamatan Subdistrict	"Jambu Air/ Water Apple (kw/qui)"		"Jambu Biji/ Guava (kw/qui)"	
	2019	2020	2019	2020
(1)	(14)	(15)	(16)	(17)
Kuta Selatan	1	10	76	365
Kuta	0	4	2	135
Kuta Utara	8	8	63	164
Mengwi	86	36	695	1081
Abiansemal	19	40	835	980
Petang	168	352	3339	5427
Badung	282	450	5010	8152

Catatan/Note: ...

Sumber/Source: BPS, Statistik Pertanian Hortikultura SPH-TBF/BPS-Statistics Indonesia, Agricultural Statistic for Horticulture SPH-TBF

Lanjutan Tabel/Continued Table 5.1.13

Kecamatan Subdistrict	"Jengkol/ Jengkol (kw/ qui)"		"Jeruk Besar/ Pomelo (kw/ qui)"	
	2019	2020	2019	2020
(1)	(18)	(19)	(20)	(21)
Kuta Selatan	0	0	1	28
Kuta	0	0	2	62
Kuta Utara	0	0	6	32
Mengwi	0	0	747	2032
Abiansemal	0	0	368	120
Petang	0	0	287	1046
Badung	0	0	1411	3320

Catatan/Note: ...

Sumber/Source: BPS, Statistik Pertanian Hortikultura SPH-TBF/BPS-Statistics Indonesia, Agricultural Statistic for Horticulture SPH-TBF

Lanjutan Tabel/*Continued Table* 5.1.13

Kecamatan Subdistrict	"Jeruk Siam/Keprok/ Orange/ Tangerine (kw/ qui)"		"Mangga/ Mango (kw/ qui)"	
	2019	2020	2019	2020
(1)	(22)	(23)	(24)	(25)
Kuta Selatan	304	390	928	1947
Kuta	0	0	687	61
Kuta Utara	0	850	827	2027
Mengwi	196	470	4014	0
Abiansemal	4	24	7	15
Petang	24686	27120	3852	5592
Badung	25190	28854	10315	9642

Catatan/*Note*: ...Sumber/*Source*: BPS, Statistik Pertanian Hortikultura SPH-TBF/BPS-Statistics Indonesia, Agricultural Statistic for Horticulture SPH-TBF

Lanjutan Tabel/Continued Table 5.1.13

Kecamatan Subdistrict	"Manggis/ Mangosteen (kw/ qui)"		"Markisa/Konyal/ Passion fruit (kw/ qui)"	
	2019	2020	2019	2020
(1)	(26)	(27)	(28)	(29)
Kuta Selatan	0	0	0	0
Kuta	0	0	0	0
Kuta Utara	0	0	0	0
Mengwi	3100	3292	0	0
Abiansemal	0	0	0	0
Petang	5124	8668	1135	1037
Badung	8224	11960	1135	1037

Catatan/Note: ...

Sumber/Source: BPS, Statistik Pertanian Hortikultura SPH-TBF/BPS-Statistics Indonesia, Agricultural Statistic for Horticulture SPH-TBF

Lanjutan Tabel/Continued Table 5.1.13

Kecamatan Subdistrict	"Melinjo/ Gnetum/Melinjo (kw/ qui)"		"Nangka/Cempedak/ Jackfruit (kw/ qui)"	
	2019	2020	2019	2020
(1)	(30)	(31)	(32)	(33)
Kuta Selatan	0	3	216	154
Kuta	0	0	0	1
Kuta Utara	0	0	2	71
Mengwi	149	64	763	1387
Abiansemal	2	1	10	30
Petang	42	52	43548	85144
Badung	193	120	44539	86787

Catatan/Note: ...

Sumber/Source: BPS, Statistik Pertanian Hortikultura SPH-TBF/BPS-Statistics Indonesia, Agricultural Statistic for Horticulture SPH-TBF

Lanjutan Tabel/*Continued Table 5.1.13*

Kecamatan Subdistrict	"Nenas/ Pineapple (kw/ qui)"		"Pepaya/ Papaya (kw/ qui)"	
	2019	2020	2019	2020
(1)	(34)	(35)	(36)	(37)
Kuta Selatan	0	0	262	321
Kuta	0	0	27	490
Kuta Utara	0	0	75	44
Mengwi	0	0	7147	7604
Abiansemal	2	14	2097	2892
Petang	6884	3653	3708	2754
Badung	6886	3667	13316	14105

Catatan/Note: ...

Sumber/Source: BPS, Statistik Pertanian Hortikultura SPH-TBF/BPS-Statistics Indonesia, Agricultural Statistic for Horticulture SPH-TBF

Lanjutan Tabel/Continued Table 5.1.13

Kecamatan Subdistrict	"Petai/ Twisted Cluster Bean (kw/ qui)"		"Pisang/ Banana (kw/ qui)"	
	2019	2020	2019	2020
(1)				
Kuta Selatan	0	0	1554	11542
Kuta	0	0	162	187
Kuta Utara	0	0	2375	3900
Mengwi	0	0	4701	9765
Abiansemal	0	0	5669	7605
Petang	30	25	166164	169193
Badung	30	25	180625	202192

Catatan/Note: ...

Sumber/Source: BPS, Statistik Pertanian Hortikultura SPH-BST/BPS-Statistics Indonesia, Agricultural Statistic for Horticulture SPH-BST

Lanjutan Tabel/*Continued Table* 5.1.13

Kecamatan Subdistrict	"Rambutan/Rambutan (kw/ qui)"		"Salak/ Snakefruit (kw/ qui)"	
	2019	2020	2019	2020
(1)	(42)	(43)	(44)	(45)
Kuta Selatan	0	0	0	0
Kuta	0	0	0	0
Kuta Utara	4	11	0	0
Mengwi	1535	2516	0	0
Abiansemal	2064	1548	4	12
Petang	18	38	3308	17389
Badung	3621	4113	3312	17401

Catatan/Note: ...

Sumber/Source: BPS, Statistik Pertanian Hortikultura SPH-TBF/BPS-Statistics Indonesia, *Agricultural Statistic for Horticulture SPH-TBF*

Lanjutan Tabel/Continued Table 5.1.13

Kecamatan Subdistrict	"Sawo/Sapodilla/ Sawo (kw/qui)"		"Sirsak/Soursop (kw/qui)"		"Sukun/Breadfruit (kw/qui)"	
	2019	2020	2019	2020	2019	2020
(1)	(46)	(47)	(48)	(49)	(50)	(51)
Kuta Selatan	127	1058	131	21	33	0
Kuta	2	46	0	0	0	0
Kuta Utara	105	424	2	6	0	0
Mengwi	1162	2073	35	45	0	0
Abiansemal	4	8	6	12	211	192
Petang	934	1271	1458	2209	2516	2316
Badung	2334	4880	1632	2293	2760	2508

Catatan/Note: ...

Sumber/Source: BPS, Statistik Pertanian Hortikultura SPH-TBF/BPS-Statistics Indonesia, Agricultural Statistic for Horticulture SPH-TBF

Tabel 5.1.14 **Produksi Buah–Buahan dan Sayuran Tahunan Menurut Jenis Tanaman, 2019 dan 2020**
Production of Annual Fruits and Vegetables by Kind of Plant, 2019 and 2020

Jenis Tanaman Kind of Plants	Satuan Unit	2019	2020
(1)	(2)	(3)	(4)
Alpukat/ <i>Avocado</i>	kw/ qui	5025	8039
Anggur/ <i>Grape</i>	kw/ qui	0	0
Apel/ <i>Apple</i>	kw/ qui	0	0
Belimbing/ <i>Star Fruit</i>	kw/ qui	582	700
Duku/Langsar/Kokosan/ <i>Duku</i>	kw/ qui	754	998
Durian/ <i>Durian</i>	kw/ qui	70408	108114
Jambu Air/ <i>Water Apple</i>	kw/ qui	282	450
Jambu Biji/ <i>Guava</i>	kw/ qui	5010	8152
Jengkol/ <i>Jengkol</i>	kw/ qui	0	0
Jeruk Besar/ <i>Pomelo</i>	kw/ qui	1411	3320
Jeruk Siam/Keprok/ <i>Orange/ Tangerine</i>	kw/ qui	25190	28854
Mangga/ <i>Mango</i>	kw/ qui	10315	9642
Manggis/ <i>Mangosteen</i>	kw/ qui	8224	11960
Markisa/Konyal/ <i>Passion fruit</i>	kw/ qui	1135	1037
Melinjo/ <i>Gnetum/Melinjo</i>	kw/ qui	193	120
Nangka/Cempedak/ <i>Jackfruit</i>	kw/ qui	44539	86787
Nenas/ <i>Pineapple</i>	kw/ qui	6886	3667
Pepaya/ <i>Papaya</i>	kw/ qui	13316	14105
Petai/ <i>Twisted Cluster Bean</i>	kw/ qui	30	25

Catatan/Note: ...

Sumber/Source: BPS, Statistik Pertanian Hortikultura SPH-BST/BPS-Statistics Indonesia, Agricultural Statistic for Horticulture SPH-BST

Lanjutan Tabel/*Continued Table* 5.1.14

Jenis Tanaman <i>Kind of Plants</i>	Satuan Unit	2019	2020
(1)	(2)	(3)	(4)
Pisang/ <i>Banana</i>	kw/ qui	18625	202192
Rambutan/ <i>Rambutan</i>	kw/ qui	3621	4113
Salak/ <i>Snakefruit</i>	kw/ qui	3312	17401
Sawo/ <i>Sapodilla/Sawo</i>	kw/ qui	2334	4880
Sirsak/ <i>Soursop</i>	kw/ qui	1632	2293
Sukun/ <i>Breadfruit</i>	kw/ qui	2760	2508

Catatan/Note: ...

Sumber/Source: BPS, Statistik Pertanian Hortikultura SPH-TBF/BPS-Statistics Indonesia, *Agricultural Statistic for Horticulture SPH-TBF*

**5.2 PERKEBUNAN
ESTATE CROPS**

Tabel 5.2.1 Luas Areal Tanaman Perkebunan Menurut Kecamatan dan Jenis Tanaman di Kabupaten Badung (ribu ha), 2019 dan 2020
Planted Area of Estate Crops by Subdistrict and Type of Crops in Badung Regency (thousand ha), 2019 and 2020

Kecamatan Subdistrict	Kelapa Sawit/Oil Palm		Kelapa/Coconut	
	2019	2020	2019	2020
(1)	(2)	(3)	(4)	(5)
Kuta Selatan	0	0	0	0
Kuta	0	0	0	0
Kuta Utara	0	0	0	0
Mengwi	0	0	0	0
Abiansemal	0	0	0	0
Petang	0	0	0	0
Badung	0	0	0	0

Catatan/Note: ...

Sumber/Source: BPS, Statistik Pertanian Hortikultura SPH-TBF/BPS-Statistics Indonesia, Agricultural Statistic for Horticulture SPH-TBF

Lanjutan Tabel/*Continued Table* 5.2.1

Kecamatan Subdistrict	Karet/Rubber		Kopi/Coffee	
	2019	2020	2019	2020
(1)	(6)	(7)	(8)	(9)
Kuta Selatan	0	0	0	0
Kuta	0	0	0	0
Kuta Utara	0	0	0	0
Mengwi	0	0	0	0
Abiansemal	0	0	0	0
Petang	0	0	0	0
Badung	0	0	0	0

Catatan/Note: ...

Sumber/Source: BPS, Statistik Pertanian Hortikultura SPH-TBF/BPS-Statistics Indonesia, Agricultural Statistic for Horticulture SPH-TBF

Lanjutan Tabel/*Continued Table 5.2.1*

Kecamatan Subdistrict	Kakao/Cocoa		Tebu/Sugar cane	
	2019	2020	2019	2020
(1)	(10)	(11)	(12)	(13)
Kuta Selatan	0	0	0	0
Kuta	0	0	0	0
Kuta Utara	0	0	0	0
Mengwi	0	0	0	0
Abiansemal	0	0	0	0
Petang	0	0	0	0
Badung	0	0	0	0

Catatan/Note: ...

Sumber/Source: BPS, Statistik Pertanian Hortikultura SPH-TBF/BPS-Statistics Indonesia, Agricultural Statistic for Horticulture SPH-TBF

Lanjutan Tabel/*Continued Table* 5.2.1

Kecamatan Subdistrict	Teh/Tea		Tembakau/Tobacco	
	2019	2020	2019	2020
(1)	(14)	(15)	(16)	(17)
Kuta Selatan	0	0	0	0
Kuta	0	0	0	0
Kuta Utara	0	0	0	0
Mengwi	0	0	0	0
Abiansemal	0	0	0	0
Petang	0	0	0	0
Badung	0	0	0	0

Catatan/Note: ...

Sumber/Source: BPS, Statistik Pertanian Hortikultura SPH-TBF/BPS-Statistics Indonesia, Agricultural Statistic for Horticulture SPH-TBF

Tabel 5.2.2 **Produksi Perkebunan Menurut Kecamatan dan Jenis Tanaman di Kabupaten Badung (ribu ton), 2019 dan 2020**
Production of Estates by Subdistrict and Type of Crops in Badung Regency (thousand tons), 2019 and 2020

Kecamatan Subdistrict	Kelapa Sawit/Oil Palm		Kelapa/Coconut	
	2019	2020	2019	2020
(1)	(2)	(3)	(4)	(5)
Kuta Selatan	0	0	0	0
Kuta	0	0	0	0
Kuta Utara	0	0	0	0
Mengwi	0	0	0	0
Abiansemal	0	0	0	0
Petang	0	0	0	0
Badung	0	0	0	0

Catatan/Note: ...

Sumber/Source: BPS, Statistik Pertanian Hortikultura SPH-TBF/BPS-Statistics Indonesia, Agricultural Statistic for Horticulture SPH-TBF

Lanjutan Tabel/*Continued Table 5.2.2*

Kecamatan Subdistrict	Karet/Rubber		Kopi/Coffee	
	2019	2020	2019	2020
(1)	(6)	(7)	(8)	(9)
Kuta Selatan	0	0	0	0
Kuta	0	0	0	0
Kuta Utara	0	0	0	0
Mengwi	0	0	0	0
Abiansemal	0	0	0	0
Petang	0	0	0	0
Badung	0	0	0	0

Catatan/Note: ...

Sumber/Source: BPS, Statistik Pertanian Hortikultura SPH-TBF/BPS-Statistics Indonesia, *Agricultural Statistic for Horticulture SPH-TBF*

Lanjutan Tabel/*Continued Table 5.2.2*

Kecamatan Subdistrict	Kakao/Cocoa		Tebu/Sugar cane	
	2019	2020	2019	2020
(1)	(10)	(11)	(12)	(13)
Kuta Selatan	0	0	0	0
Kuta	0	0	0	0
Kuta Utara	0	0	0	0
Mengwi	0	0	0	0
Abiansemal	0	0	0	0
Petang	0	0	0	0
Badung	0	0	0	0

Catatan/Note: ...

Sumber/Source: BPS, Statistik Pertanian Hortikultura SPH-TBF/BPS-Statistics Indonesia, Agricultural Statistic for Horticulture SPH-TBF

Lanjutan Tabel/*Continued Table 5.2.2*

Kecamatan Subdistrict	Teh/Tea		Tembakau/Tobacco	
	2019	2020	2019	2020
(1)	(14)	(15)	(16)	(17)
Kuta Selatan	0	0	0	0
Kuta	0	0	0	0
Kuta Utara	0	0	0	0
Mengwi	0	0	0	0
Abiansemal	0	0	0	0
Petang	0	0	0	0
Badung	0	0	0	0

Catatan/Note: ...

Sumber/Source: BPS, Statistik Pertanian Hortikultura SPH-TBF/BPS-Statistics Indonesia, Agricultural Statistic for Horticulture SPH-TBF

**5.3 PERIKANAN
FISHERY**

Tabel 5.3.1 Banyaknya Armada Penangkapan Ikan Laut di Kabupaten Badung (Buah/Unit), 2020
Number of Marine Fishing Boats (Units) in Badung Regency, 2020

Tahun Year	Perahu Tanpa Motor Unmotorized Boat	Perahu Motor Tempel Motor Boat	Kapal Motor Machine Driver Ship	Jumlah Total
(1)	(2)	(3)	(4)	(5)
2020	1,027	1,551	25	2,603

Catatan/Note: ...

Sumber : Dinas Perikanan Kabupaten Badung.

Source : Animal Husbandary, Fishery and Marine Department of Badung Regency

Tabel
Table 5.3.2

**Banyaknya Alat Penangkapan Ikan yang Utama di
Kabupaten Badung (Buah/Unit), 2020**
Main Fishing Equipment (Units) in Badung Regency, 2020

Jenis Alat <i>Kind of Fishing Equipment</i>	2020
(1)	(2)
Pukat Pantai / <i>Beach Dragnet</i>	-
Pukat Cincin / <i>Purse Seine</i>	1,164
Jaring Klitik / <i>Shrimp Encircling Gill Nets</i>	16 570
Jaring Insang Tetap/Hanyut / <i>Gill Net</i>	450
Jaring Buang / Lainnya	-
Pancing Tonda / <i>Troll Line</i>	3 963
Pancing Ulur / <i>Hand Line</i>	3 160
Alat Pengumpul Rumput Laut / <i>Sea Weed Collector</i>	550
Rawai Tuna / <i>Tramel Net</i>	148
Lain-Lain / <i>Others</i>	255
Jumlah/Total	26,260

Catatan/Note: ...

Sumber : Dinas Perikanan Kabupaten Badung.

Source : *Animal Husbandary, Fishery and Marine Department of Badung Regency*

Tabel 5.3.3 Banyaknya Nelayan Laut di Kabupaten Badung, 2020
Table *Number of Sea Fishermen in Badung Regency, 2020*

Tahun Year	Nelayan Penuh Full Fishermen	Nelayan Sambilan Fishermen Sideline		Jumlah Total
		Utama Full Time	Tambahan Part Time	
(1)	(2)	(3)	(4)	(5)
2020	572	584	889	2 045

Catatan/Note: ...

Sumber : Dinas Perikanan Kabupaten Badung.

Source : Animal Husbandary, Fishery and Marine Department of Badung Regency

Tabel 5.3.4 **Produksi Ikan Basah di Kabupaten Badung, 2020**
Table *Number of Fresh Fishes in Badung Regency, 2020*

Bulan Month	Produksi Lokal (Ton) Local Production (Ton)			Jumlah Total
	Ikan Laut / Sea Fish	Ikan Darat / Fresh Water Fish	Rumput Laut / Sea Weed	
(1)	(2)	(3)	(4)	(5)
Januari / January	113,03	36,10	-	149,13
Februari / February	186,43	34,15	-	220,58
Maret / March	279,36	31,97	-	311,33
April / April	709,36	41,03	-	750,39
Mei / May	828,45	39,58	-	868,03
Juni / June	1 056,68	43,59	-	1 100,27
Juli / July	1 482,56	42,48	-	1 525,04
Agustus / August	939,80	45,62	-	985,42
September / September	815,46	49,98	-	865,44
Oktober / October	815,96	73,17	-	889,13
November / November	451,04	95,53	-	546,57
Desember / December	233,64	101,90	-	335,54
Jumlah/Total	7 911,77	635,10	-	8 546,87

Catatan/Note: ...

Sumber : Dinas Perikanan Kabupaten Badung.

Source : Animal Husbandary, Fishery and Marine Department of Badung Regency

Tabel
Table 5.3.5

**Produksi dan Nilai Ikan Laut, Ikan Darat yang Masuk
Pelaksanaan Ikan di Kabupaten Badung, 2020**
*Production and Value of Marine Fishery and Inland Fishery
at Fish Auction in Badung Regency, 2020*

Bulan Month	Ikan Laut Marine Fishery		Jumlah Total	
	Produksi (Ton) Production (Ton)	Nilai (Rp,000) Value (Rp,000)	Produksi (Ton) Production (Ton)	Nilai (Rp,000) Value (Rp,000)
(1)	(2)	(3)	(4)	(5)
Januari / January	20,34	536 650,00	20,34	536 650,00
Februari / February	65,67	1 468 180,00	65,67	1 468 180,00
Maret / March	99,34	2 154 120,00	99,34	2 154 120,00
April / April	589,80	12 957 360,00	589,80	12 957 360,00
Mei / May	718,54	16 620 060,00	718,54	16 620 060,00
Juni / June	927,11	17 806 370,00	927,11	17 806 370,00
Juli / July	1 359,92	26 106 910,00	1 359,92	26 106 910,00
Agustus / August	815,87	17 600 850,00	815,87	17 600 850,00
September / September	698,00	15 571 650,00	698,00	15 571 650,00
Oktober / October	712,13	16 747 960,00	712,13	16 747 960,00
November / November	374,76	9 513 860,00	374,76	9 513 860,00
Desember / December	213,61	5 584 850,00	213,61	5 584 850,00
Jumlah/Total	6 595,09	142 668 820,00	6 595,09	142 668 820,00

Catatan/Note: ...

Sumber : Dinas Perikanan Kabupaten Badung.

Source : Animal Husbandary, Fishery and Marine Department of Badung Regency

Tabel
Table 5.3.6**Produksi dan Nilai Penangkapan Ikan Laut Menurut Jenisnya di Kabupaten Badung, 2020**
Production and Value of Marine Fishery by Its Kind in Badung Regency, 2020

Jenis Produksi	Satuan Produksi Production Unit		Nilai (Rp. 000) Value (Rp.000)
	T o n	Ekor	
(1)	(2)	(3)	(4)
Ikan Konsumsi (Segar) / <i>Fresh Fish</i>	7 911,77	-	186 242 585,00
Ikan Hias Laut / <i>Marine Ornamental Fish</i>	-	-	-
Hasil Laut Lainnya (Rumput Laut) / <i>Sea Weed</i>	-	-	-
Penyu Hidup / <i>Life Turtle</i>	-	-	-
Ikan Olahan / <i>Processed Fish</i>	984,81	-	19 696 200,00
Jumlah/Total	8 896,58	-	205 938 785,00

Catatan/Note: ...

Sumber : Dinas Perikanan Kabupaten Badung.

Source : Animal Husbandary, Fishery and Marine Department of Badung Regency

Tabel 5.3.7 **Luas Areal dan Hasil Penangkapan Ikan di Sungai dan Waduk di Kabupaten Badung, 2020**
Table *Area and Production of River, Reservoir/Swamp Fishing in Badung Regency, 2020*

Tahun Year	Sungai (Ha) (PU) River	Waduk/Rawa Reservoir/Swamp	Hasil (Ton) Production (Ton)
(1)	(2)	(3)	(4)
2020	5,00	-	10,57

Catatan/Note: ...

Sumber : Dinas Perikanan Kabupaten Badung.

Source : Animal Husbandary, Fishery and Marine Department of Badung Regency

Tabel
Table 5.3.8**Luas Pemeliharaan Ikan, Produksi dan Nilainya di
Kabupaten Badung, 2020**
**Area of Fish Cultivation, Production and Value in Badung
Regency, 2020**

Tahun Year	Luas Pemeliharaan (Ha) Area of Fish Cultivation			Produksi (Ton) Production (Ton)		
	Tambak Fish Pond	Kolam Pond	Sawah Rice Field	Tambak Fish Pond	Kolam Pond	Sawah Rice Field
(1)	(2)	(3)	(4)	(5)	(6)	(7)
2020	-	43,00	13,8	-	618,50	5,49

Catatan/Note: ...

Sumber : Dinas Perikanan Kabupaten Badung.

Source : Animal Husbandary, Fishery and Marine Department of Badung Regency

Lanjutan Tabel/*Continued Table* 5.3.8

Nilai (Jutaan Rupiah) Value (million Rupiahs)		
Tambak Fish Pond	Kolam Pond	Sawah Rice Field
(8)	(9)	(10)
-	9,919,09	68,49

Catatan/Note: ...

Sumber : Dinas Perikanan Kabupaten Badung.

Source : Animal Husbandary, Fishery and Marine Department of Badung Regency

Tabel
Table 5.3.9**Luas Perairan Umum Penangkapan Ikan, Produksi dan Nilainya di Kabupaten Badung, 2020**
Area of Catching in Open Water, Production and Value in Badung Regency, 2020

Tahun Year	Luas (Ha) Area (ha)	Produksi (Ton) Production (Ton)	Nilai (Jutaan Rupiah) Value (Milion Rupiahs)
(1)	(2)	(3)	(4)
2020	5,00	10,57	229,25

Catatan/Note: ...

Sumber : Dinas Perikanan Kabupaten Badung.

Source : Animal Husbandary, Fishery and Marine Department of Badung Regency

Tabel
Table 5.3.10

Luas dan Nilai Hasil Pemeliharaan Ikan di Kabupaten Badung, 2020
Area and Value of Fish Cultivation In Badung Regency, 2020

Jenis Pemeliharaan <i>Kind of Cultivation</i>	Luas Pemeliharaan (Ha) <i>Area of Fish Cultivation (Ha)</i>	Hasil Ikan <i>Fish Production</i>	
		Benih (Ekor) <i>Seed</i>	Konsumsi (Ton) <i>Consumption (Ton)</i>
(1)	(2)	(3)	(4)
Kolam Rakyat/UPR	1,14	3 562 000	-
K P I	-	-	-
BBI Kapal & Petang	0,80	2 102 000	-
Pemeliharaan di Sawah	13,80	-	1,67
Pemeliharaan di Tambak	-	-	-
Jumlah/Total	15,74	5 664 000	1,67

Catatan/Note: ...

Sumber : Dinas Perikanan Kabupaten Badung.

Source : Animal Husbandary, Fishery and Marine Department of Badung Regency

Tabel
Table 5.3.11**Luas dan Banyaknya Pembenihan Ikan di Kabupaten
Badung, 2020**
Area and Number of Fish Hatchery in Badung Regency, 2020

Tempat Pembenihan <i>Place of Hatchery</i>	Luas (Ha) <i>Area (Ha)</i>	Hasil Benih Ikan (Ekor) <i>Product of Hatchery</i>
(1)	(2)	(3)
1, B B I	0,80	2 102 000
U P R	1,14	3 562 000
2, Perikanan Rakyat/ KPI	-	-
Ikan Hias Air Tawar	-	-
3, Penangkaran Nener/ Benur	-	-
4, Hatchery	-	-
Jumlah/Total	1,94	5 664 000

Catatan/Note: ...

Sumber : Dinas Perikanan Kabupaten Badung.

Source : Animal Husbandary, Fishery and Marine Department of Badung Regency

06

INDUSTRI, PERTAMBANGAN, DAN ENERGI
INDUSTRY, MINING, AND ENERGY

24.453 *sambungan*
Jumlah Pelanggan (Kuta Selatan)

Rp.87.663.629.280
Nilai Air Bersih Tersalurkan (Kuta)

*Jumlah sambungan air bersih
terbanyak terdapat di Kecamatan Kuta Selatan
sedangkan Nilai Air Bersih tersalurkan
terbesar ada di Kecamatan Kuta*

*South Kuta Subdistrict has
highest number of clean water connection
meanwhile Kuta Sub district has
the highest value of it*



PENJELASAN TEKNIS

1. Pengumpulan data industri besar dan sedang dilakukan melalui Survei Industri Besar dan Sedang yang dilaksanakan setiap tahun secara lengkap (sensus) sejak tahun 1975. Survei Industri Besar dan Sedang mencakup semua perusahaan industri yang mempunyai tenaga kerja 20 orang atau lebih dengan menggunakan kuesioner II A.
2. Klasifikasi industri yang digunakan dalam survei ini berdasar kepada Klasifikasi Baku Lapangan Usaha Indonesia (KBLI). KBLI adalah klasifikasi lapangan usaha yang berdasar kepada International Standard Industrial Classification of All Economic Activities (ISIC) revisi 4 yang telah disesuaikan dengan kondisi Indonesia.
3. Industri manufaktur adalah suatu kegiatan ekonomi yang melakukan kegiatan mengubah suatu barang dasar secara mekanis, kimia, atau dengan tangan sehingga menjadi barang jadi/setengah jadi, dan atau barang yang kurang nilainya menjadi barang yang lebih tinggi nilainya, dan sifatnya lebih dekat kepada pemakai akhir. Termasuk dalam kegiatan ini adalah jasa industri dan pekerjaan perakitan.
4. Jasa industri adalah kegiatan industri yang melayani keperluan pihak lain. Pada kegiatan ini

TECHNICAL NOTES

1. *Data collection of large and medium scale manufacturing is conducted through The Large and Medium Manufacturing Establishment Survey that has been done annually for all industries (census) since 1975. Large and Medium Manufacturing Establishment Survey covers all manufactures/industries with 20 workers or more by questionnaire II A.*
2. *The industrial classification adopted in this survey refers to the Klasifikasi Baku Lapangan Usaha Indonesia (KBLI). KBLI is classification of economic activities based on the International Standard Industrial Classification of All Economic Activities (ISIC rev 4) that has been modified according to the local condition in Indonesia.*
3. *Manufacturing industry is defined as an economic activity processing basic goods mechanically, chemicals or manually into final or intermediate goods. It is also defined as processing of lower value goods into higher value goods as final or intermediate products. The activities also include services for manufacturing and assembling.*
4. *Services for manufacturing is defined as a manufacturing activity which serving other manufacturing*

1. bahan baku disediakan oleh pihak lain sedangkan pihak pengolah hanya melakukan pengolahannya dengan mendapat imbalan sebagai balas jasa (upah maklon).
 2. Perusahaan atau usaha industri adalah suatu unit (kesatuan) usaha yang melakukan kegiatan ekonomi, bertujuan menghasilkan barang atau jasa, terletak pada suatu bangunan atau lokasi tertentu, dan mempunyai catatan administrasi tersendiri mengenai produksi dan struktur biaya serta ada seorang atau lebih yang bertanggung jawab atas usaha tersebut.
 3. Industri manufaktur dikelompokkan ke dalam 4 golongan berdasarkan banyaknya pekerja, yaitu: industri besar (100 orang pekerja atau lebih), industri sedang/menengah (20–99 orang pekerja), industri kecil (5–19 orang pekerja), dan industri mikro (1–4 orang pekerja).
 4. Input atau biaya antara adalah biaya yang dikeluarkan dalam proses industri yang berupa bahan baku, bahan bakar, barang lainnya diluar bahan baku/bahan penolong, jasa industri,sewa gedung,dan biaya jasa non industri.
 5. Output adalah nilai keluaran yang dihasilkan dari proses kegiatan industri yang berupa barang yang dihasilkan, tenaga listrik yang di jual, jasa industri, keuntungan jual beli,pertambahan stok barang
1. *establishments. In this case, raw materials are supplied by others while the workers are paid as a compensation for processing raw materials.*
 2. *A manufacturing establishment is defined as a production unit engaged in economic activity, producing goods or services, located in a building or in a certain location, keeping a business record concerning the production and cost structure, and having a person or more that are responsible to those activities.*
 3. *Manufacturing industries are categorized into four groups, based on the number of employees: large scale manufacturing (100 employees or more), medium scale manufacturing (20–99 employees), small scale manufacturing (5–19 employees), and micro industry (1–4 employees).*
 4. *Input or intermediate cost is defined as cost of raw materials and supporting materials, fuel, other materials, electricity, industrial services, building rent, and nonindustrial services, etc.*
 5. *Output is defined as total value of all processed goods which include production, electricity sold, industrial services, profits, change in stocks and other incomes.*

- setengah jadi, dan penerimaan lain.
6. Nilai tambah adalah besarnya output dikurangi besarnya nilai input (antara).
 7. Pengeluaran untuk tenaga kerja adalah merupakan imbalan atas jasa-jasa yang telah di korbankan oleh pekerja untuk pihak lain yang meliputi upah/gaji, upah lembur, hadiah, bonus dan sejenisnya, iuran dan pensiun, tunjangan sosial, tunjangan kecelakaan, dan lainnya.
 8. Modal tetap adalah modal kerja yang dapat di gunakan lebih dari satu tahun.
 9. Pajak tidak langsung adalah pajak yang langsung di bayarkan oleh perusahaan, termasuk PPN.
 10. Bahan baku adalah bahan-bahan yang di gunakan untuk proses produksi dalam membentuk suatu barang produksi.
 11. Barang yang di dihasilkan adalah barang yang di hasil kan dalam proses produksi.
 12. Kapasitas listrik terpasang adalah total kapasitas dari seluruh mesin pembangkit listrik yang dioperasikan.
 13. Listrik yang dibangkitkan adalah jumlah listrik yang di bangkitkan oleh seluruh mesin pembangkit listrik dan di nyatakan dalam satuan dasar Watt hours.
 14. Jumlah listrik/gas/air bersih yang terjual adalah banyaknya listrik/gas/air bersih yang di salurkan kepada para pelanggan.
6. *Value added is defined as subtraction from output to input.*
 7. *Labor cost is defined as compensation for workers in the form of money and goods. Labor cost covers wage and salary, overtime pay, bonus in cash and goods, pension funds, social allowance, accident allowance, etc.*
 8. *Fixed asset is working capital that can be used for more than one year.*
 9. *Indirect tax is tax paid by establishment including value added taxes (PPn).*
 10. *Raw material is material used in the production process of production goods.*
 11. *Outcome product is goods related in the production pricess.*
 12. *Installed electricity capacity of all operated power plants machines.*
 13. *Electricity generated is the amount of electricity generated by all power plant engine in Watt hours standard unit.*
 14. *Sold electricity/gas/cleaned water is total electricity/gas/cleaned water distributed to customers.*

ULASAN

BAB 06 menampilkan data tentang Industri, Pertambangan dan Energi. Data yang disajikan pada Tabel 6.1 menampilkan jumlah kapasitas dan pemakaian tenaga listrik rayon Mengwi dan Kuta PT. PLN (Persero) didapatkan hasil produksi sebesar 524,805,464 Kwh, jumlah kapasitas yang siap sebesar 524,047,709 Kwh dan kapasitas yang terjual sebesar 503,924,012 Kwh selama tahun 2020. Pada Tabel berikutnya mengenai banyaknya perusahaan industri formal yang terdaftar di Kabupaten Badung dengan rincian jumlah unit usaha sebesar 1,313 unit, 16,098 orang tenaga kerja, nilai investasi sebesar Rp.140,982,872, kapasitas produksi sebesar Rp. 1,286,356,064 dan niali bahan baku sebesar Rp. 1,081,149,531 di tahun 2020. Tabel berikutnya banyaknya pelanggan 891,718 orang, produksi air minum sebesar 43,645,408 m³ dan Penggunaan air minum sebesar 22,919,808 m³, air bersih yang disalurkan sebanyak 22,919,808 m³ pada PDAM Tirta Mangutama Kabupaten Badung Tahun 2020. Tabel berikutnya ada banyaknya usaha pertambangan galian C dan hasil produksinya berupa batu kapur dan tanah urug.

DESCRIPTION

CHAPTER 06 is showing data about Industry, Mining and Energy. The data presented in Table 6.1 shows the total capacity and electricity consumption of the Mengwi and Kuta PT. PLN (Persero) obtained production results of 524,805,464 Kwh, the number of ready capacities of 524,047,709 Kwh and the sold capacity of 503,924,012 Kwh during 2020. In the following table, the number of formal industrial companies registered in Badung Regency contains details of the number of business units of 1,313 units. , 16,098 workers, investment value of Rp. 140,982,872, production capacity of Rp. 1,286,356,064 and the value of raw materials is Rp. 1,081,149,531 in 2020. The next table is the number of customers 891,718 people, the production of drinking water is 43,645,408 m³ and the use of drinking water is 22,919,808 m³, 22,919,808 m³ of clean water is distributed to PDAM Tirta Mangutama, Badung Regency in 2020. The next table is the number of mining mining businesses C and the products are limestone and landfill.

Gambar 6.1
Figures

Jumlah Kapasitas dan Pemakaian Tenaga Listrik Rayon Mengwi dan Kuta PT. PLN (Persero), 2020
Electricity Capacity and Utilization Produced by PT PLN Rayon Mengwi and Kuta, 2020

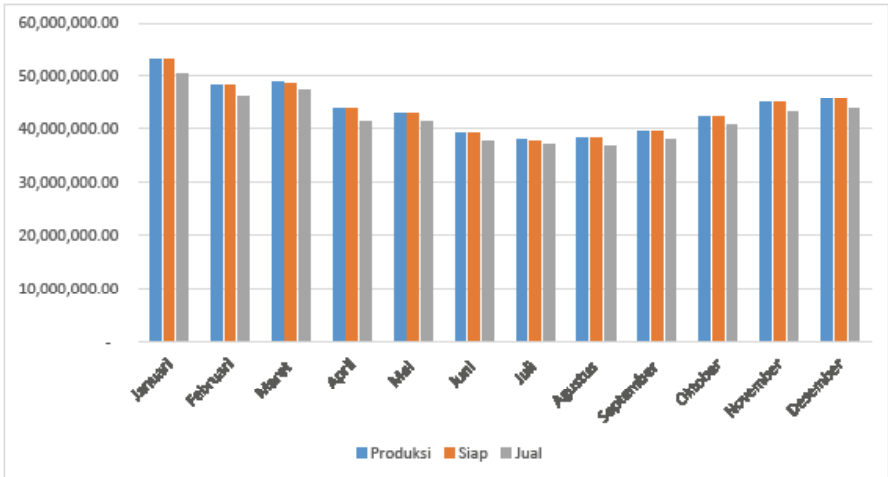

Gambar 6.2
Figures

Jumlah Pelanggan dan Air Bersih yang Disalurkan Menurut Kecamatan di Kabupaten Badung, 2020
Number of Customers and Distributed Water by Sub District in Badung Regency, 2020

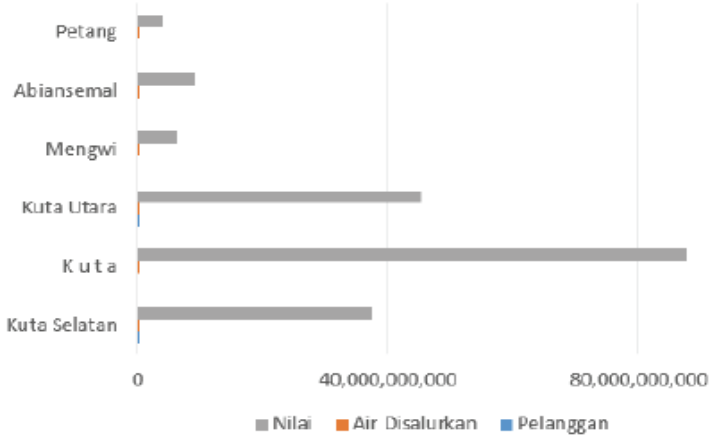

Tabel
Table 6.1**Jumlah Kapasitas dan Pemakaian Tenaga Listrik
Rayon Mengwi dan Kuta PT. PLN (Persero), 2020
Electricity Capacity and Utilization Produced
by PT PLN Rayon Mengwi and Kuta, 2020**

Bulan Month	Produksi Production (KWh)	Siap Ready (KWh)	Jual Sold (KWh)
(1)	(2)	(3)	(4)
Januari / January	53 217 996	53 140 449	50 520 457
Pebruari / February	48 268 956	48 199 148	46 262 641
Maret / March	48 818 067	48 749 969	47 445 310
April / April	43 674 739	43 613 453	41 387 197
Mei / May	42 775 527	42 715 084	41 225 044
Juni / June	39 117 322	39 056 850	37 695 381
Juli / July	37 889 559	37 830 128	37 096 724
Agustus / August	38 420 326	38 361 540	36 814 060
September / September	39 615 283	39 558 934	37 844 663
Oktober / October	42 377 459	42 316 844	40 698 716
Nopember / November	45 113 762	45 051 383	43 245 394
Desember / December	45 516 468	45 453 926	43 688 425
Jumlah/Total	524 805 464	524 047 709	503 924 012

Catatan/Note: ...

Sumber/Source: PT. PLN (Persero) Rayon Kuta dan Mengwi/ PT. PLN (Persero) Rayon Kuta dan Mengwi

Tabel
Table 6.2

Banyaknya Perusahaan Industri Formal yang Terdaftar di Kabupaten Badung, 2020
Number of Registered Formal Industry Companies in Badung Regency, 2020

Kecamatan Subdistrict	Jumlah Unit Usaha Number of Business Units	Jumlah Tenaga Kerja Workers	Nilai Investasi (Rp. 000) Investment Value (000 Rp)	Kapasitas Produksi (Rp. 000) Production Capacity (000 Rp)	Nilai Bahan Baku (Rp. 000) Value of Raw Materials (000 Rp)
(1)	(2)	(3)	(4)	(5)	(6)
Kuta Selatan	144	1 630	25 565 038	102 091 644	74 546 492
Kuta	201	5 328	30 992 945	559 703 848	498 371 141
Kuta Utara	228	2 672	50 370 784	185 624 070	148 576 386
Mengwi	344	3 352	18 039 301	225 437 740	182 562 275
Abiansemal	264	2 274	12 722 759	158 271 141	132 138 057
Petang	132	842	3 292 045	55 227 621	44 955 180
Kabupaten Badung	1 313	16 098	140 982 872	1 286 356 064	1 081 149 531

Sumber/Source: Dinas Perindustrian dan Tenaga Kerja Kabupaten Badung/ Department of Industry and Labor Badung Regency

Tabel
Table 6.3

Banyaknya Pelanggan, Produksi dan Penggunaan Air Minum pada PDAM Tirta Mangutama Kabupaten Badung Tahun 2020
Number of Customer, Water Production and Water Consumption at Water Region of Corporation in Badung Regency, 2020

Bulan Month	Jumlah Pelanggan Number of Customer	Produksi Air Minum (m3) Water Production (m3)	Penggunaan Air Minum (m3) Water Consumption (m3)
(1)	(2)	(3)	(4)
Januari / January	73 658	3 948 316	2 345 555
Pebruari / February	73 843	3 595 935	2 178 244
Maret / March	73 954	3 882 987	1 949 238
April / April	74 152	3 651 660	2 065 714
Mei / May	74 301	3 664 698	1 882 933
Juni / June	74 421	3 568 777	1 738 552
Juli / July	74 514	3 735 569	1 751 558
Agustus / August	74 446	3 745 498	1 822 399
September / September	74 524	3 602 638	1 833 652
Oktober / October	74 613	3 549 753	1 753 909
Nopember / November	74 643	3 278 983	1 824 143
Desember / December	74 649	3 420 594	1 773 911
Jumlah/Total	891 718	43 645 408	22 919 808

Sumber : Perusahaan Daerah Air Minum Tirta Mangutama Kabupaten Badung.
 Source : Water Region Corporation of Badung Regency

Tabel 6.4
Table**Banyaknya Penggunaan Air Minum pada PDAM Tirta Mangutama Kabupaten Badung, 2020**
Number of Water Consumption Customer at Water Region Corporation of Badung Regency, 2020

Bulan Month	Rumah Tangga	Niaga/ Industri	Sosial	Non Rutin*)	Nilai (Rp)
(1)	(2)	(3)	(4)		
Januari / January	1 519 990	749 942	60 549	15 074	21 849 484 294
Pebruari / February	1 434 600	665 900	63 365	14 379	19 800 344 693
Maret / March	1 338 748	539 624	54 362	16 504	17 083 119 391
April / April	1 466 366	530 144	53 640	15 564	17 472 540 973
Mei / May	1 463 693	358 550	48 603	12 087	14 991 184 137
Juni / June	1 377 322	301 847	46 797	12 586	13 485 163 624
Juli / July	1 360 414	326 323	54 443	10 378	13 741 514 872
Agustus / August	1 386 881	380 951	57 132	15 651	14 570 452 871
September / September	1 385 050	369 618	59 137	19 847	14 676 242 391
Oktober / October	1 340 817	329 000	63 036	21 056	13 726 707 148
Nopember / November	1 388 640	340 028	61 250	34 225	14 312 782 635
Desember / December	1 335 824	337 186	60 085	40 816	13 914 569 061
Jumlah/Total	16 798 345	5 229 113	682 399	228 167	189 624 106 090

Sumber : Perusahaan Daerah Air Minum Tirta Mangutama Kabupaten Badung.

Source : Water Region Corporation of Badung Regency

Tabel 6.5 Jumlah Pelanggan dan Air Bersih yang Disalurkan Menurut Kecamatan di Kabupaten Badung, 2020
Number of Customers and Distributed Water by Sub District in Badung Regency, 2020

Kecamatan Subdistrict	Pelanggan Number of Customers	Air Disalurkan Distributed Water (m ³)	Nilai Value (Rp)
(1)	(2)	(3)	(4)
Kuta Selatan	24 453	4 457 806	37 384 446 218
K u t a	10 343	9 358 156	87 663 629 280
Kuta Utara	17 683	6 041 813	45 158 049 863
Mengwi	11 446	961 500	6 170 883 416
Abiansemal	7 542	1 430 320	9 209 350 704
Petang	3 182	670 213	4 037 746 609
Badung	74 649	22 919 808	189 624 106 090

Sumber : Perusahaan Daerah Air Minum Tirta Mangutama Kabupaten Badung.
 Source : Water Region Corporation of Badung Regency

Tabel
Table 6.6**Banyaknya Usaha Pertambangan Galian C, Tenaga Kerja dan Volume Produksi Menurut Kecamatan di Badung, 2019-2020**
Number of Mining Businesses Excavating C, Labor and Production Volume by Sub District in Badung Regency, 2019-2020

Kecamatan Sub district	2019			2020		
	Jumlah Perusahaan Number of Businesses	Jumlah Tenaga Kerja Number of Labor	Volume Produksi Production Volume	Jumlah Perusahaan Number of Company	Jumlah Tenaga Kerja Number of Worker	Volume Produksi Production Volume
(1)	(2)	(3)	(4)	(5)	(6)	(7)
Kuta Selatan	6	35	23 390	5	42	32 160
Kuta	0	0	0	0	0	0
Kuta Utara	0	0	0	0	0	0
Mengwi	0	0	0	0	0	0
Abiansemal	0	0	0	0	0	0
Petang	4	24	12 755	4	12	10 550

Sumber : Bagian Perekonomian Setda Kabupaten Badung.
 Source : Part of the Economic of Badung Regency

Tabel
Table 6.7**Volume dan Nilai Produksi Pertambangan Galian C di
Kabupaten Badung, 2019-2020**
**Volume and Value Production of Mining Businesses
Excavating C in Badung Regency, 2019-2020**

Bulan Month	2019			
	Batu Kapur		Tanah Urug	
	Volume Produksi Production Volume	Nilai Produksi Production Value	Volume Produksi Production Volume	Nilai Produksi Production Value
(1)	(2)	(3)	(4)	(5)
Januari / January	510	25 500 000	955	28 650 000
Pebruari / February	345	17 250 000	855	25 650 000
Maret / March	120	6 000 000	1015	30 450 000
April / April	0	0	940	38 200 000
Mei / May	0	0	995	29 850 000
Juni / June	0	0	795	238 500 000
Juli / July	3860	193 000 000	750	22 500 000
Agustus / August	4780	239 000 000	765	22 950 000
September / September	3285	164 250 000	740	22 200 000
Oktober / October	6405	320 250 000	735	22 050 000
Nopember / November	4325	216 250 000	695	20 850 000
Desember / December	695	34 750 000	695	20 850 000

Sumber : Bagian Perekonomian Setda Kabupaten Badung.

Source : Part of the Economic of Badung Regency

Lanjutan Tabel/*Continued Table 6.7*

Bulan Month	2020			
	Batu Kapur		Tanah Urug	
	Volume Produksi Production Volume	Nilai Produksi Production Value	Volume Produksi Production Volume	Nilai Produksi Production Value
(1)	(2)	(3)	(4)	(5)
Januari / January	6395	319 750 000	1405	42 150 000
Pebruari / February	5190	259 500 000	1345	40 350 000
Maret / March	2670	133 500 000	1345	40 350 000
April / April	2710	133 500 000	1270	38 100 000
Mei / May	3335	166 750 000	1215	36 450 000
Juni / June	4540	227 000 000	1065	31 950 000
Juli / July	7320	366 000 000	550	16 500 000
Agustus / August	0	0	525	15 750 000
September / September	0	0	455	13 600 000
Oktober / October	0	0	450	13 500 000
Nopember / November	0	0	460	13 800 000
Desember / December	0	0	465	13 950 000

Sumber : Bagian Perekonomian Setda Kabupaten Badung.

Source : Part of the Economic of Badung Regency

07

**PARIWISATA
TOURISM**

112.696 orang

Jumlah Wisnus Menginap 2019

82.337 orang

Jumlah Wisnus Menginap 2020

Terjadi penurunan jumlah wisatawan nusantara yang menginap di Kabupaten Badung pada tahun 2020 jika dibandingkan dengan tahun 2019

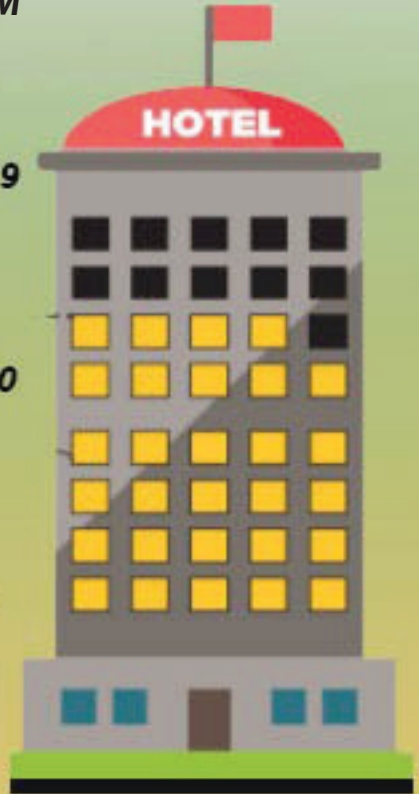

Number of Domestic Tourist stayed in Badung Regency are decreasing in 2020 compared to 2019

PENJELASAN TEKNIS

1. Konsep dan definisi pariwisata mengikuti rekomendasi United Nation World Tourism Organization (UNWTO) dan International Union of Office Travel Organization.
2. Wisatawan mancanegara (wisman) ialah setiap pengunjung yang mengunjungi suatu negara di luar tempat tinggalnya, didorong oleh satu atau beberapa keperluan tanpa bermaksud memperoleh penghasilan di tempat yang dikunjungi dan lamanya kunjungan tersebut tidak lebih dari satu tahun (12 bulan). Definisi ini mencakup 2 (dua) kategori wisatawan mancanegara, yaitu:
 - a. Wisatawan (turis) ialah setiap pengunjung seperti definisi di atas yang tinggal paling sedikit 24 jam, akan tetapi tidak lebih dari 1 (satu) tahun di tempat yang dikunjungi, dengan maksud antara lain: berlibur, rekreasi, olah raga, bisnis, menghadiri pertemuan, studi, dan kunjungan dengan alasan kesehatan.
 - b. Excursionist ialah setiap pengunjung seperti definisi di atas yang tinggal kurang dari 24 jam di tempat yang dikunjungi (termasuk "Cruise passengers"). Cruise Passengers ialah setiap pengunjung yang tiba di suatu negara di mana mereka tidak menginap di akomodasi yang

TECHNICAL NOTES

1. *The concept and definition of tourism refer to the recommendation of the United Nation World Tourism Organization (UNWTO) and International Union of Office Travel Organization.*
2. *An International Visitor is any person visiting a country other than his usual place of residence for any reason other than for earning income in the country visited, and the length of stay is no more than one year (12 months). This definition covers two categories of foreign visitors, namely:*
 - a. *"Tourist" is any visitor staying for at least 24 hours, but no more than one year, in the country visited, with the intention of visiting, and for any of these purposes: Pleasure, recreation and sports, Business, visiting friends and relatives, missions, attending meetings, conferences, visit for health reasons and study.*
 - b. *"Excursionist" is any visitor staying less than 24 hours in the country visited including, "Cruise Passengers", i.e. visitors arriving in a country without staying in any accommodation available in the visited country.*

1. tersedia di negara tersebut, misalnya dengan kapal laut.
 2. Rata-rata lama tinggal adalah rata-rata waktu tinggal wisatawan mancanegara di Indonesia untuk satu kali kunjungan
 3. Usaha penyediaan akomodasi adalah usaha yang menyediakan pelayanan penginapan yang dapat dilengkapi dengan pelayanan pariwisata lainnya. Usaha penyediaan akomodasi dapat berupa hotel, vila, pondok wisata, bumi perkemahan, persinggahan karavan, dan akomodasi lainnya yang digunakan untuk tujuan pariwisata.
 4. Hotel adalah penyediaan akomodasi secara harian berupa kamar-kamar di dalam satu bangunan yang dapat dilengkapi dengan jasa pelayanan makan dan minum, kegiatan hiburan dan atau fasilitas lainnya. Hotel terdiri dari hotel berbintang dan hotel non- bintang.
 5. 6. Hotel bintang adalah usaha penyediaan jasa pelayanan penginapan, makan minum serta jasa lainnya bagi umum dengan menggunakan sebagian atau seluruh bangunan. Usaha ini dikelola secara komersial serta memenuhi ketentuan persyaratan sebagai hotel bintang (termasuk berlian) yang ditetapkan dalam surat keputusan instansi yang membinanya. Misalnya hotel bintang lima, hotel bintang empat dan seterusnya.
1. *Average length of stay is the average stay duration of foreign visitor in Indonesia for one trip.*
 2. *The business of providing accommodation is a business that provides specialty services that can be equipped with other tourism services. It includes hotel, villa, cottage, camping, caravan stop, and other accommodation that are used for tourism purposes.*
 4. *Hotel is a daily supply of accommodation rooms within a building which can be equipped with eating and drinking services, entertainment activities and/or other facilities. Hotel consists of a classified hotel and a non-classified hotel.*
 5. *A star hotel is the business of providing an accommodation, eating and drinking as well as other services for the public by using a building or a part of a building. It is managed commercially and meets specified requirements as a star hotel (including diamonds) set forth in the decree of fostering agency. For example, five star hotel, four star hotel, and so on.*

1. Tingkat penghunian kamar hotel adalah persentase banyaknya malam kamar yang dihuni terhadap banyaknya malam kamar yang tersedia.
 2. Rata-rata lamanya tamu menginap adalah banyaknya malam tempat tidur yang terpakai (malam tamu) dengan banyaknya tamu yang menginap di hotel atau akomodasi lainnya.
1. *Room occupancy rate is the number of room-nights occupied divided by the number of room-nights available, multiplied by 100 percent.*
 2. *Average length of stay is the number of bed-nights used (guest night) divided by the number of guests coming to spend the night at the accommodation.*

ULASAN

BAB 07 menampilkan data Pariwisata. Data yang disajikan pada Tabel 7.1 menampilkan banyaknya kunjungan wisatawan nusantara yang menginap di Kabupaten Badung, data yang diperoleh bahwa kunjungan wisatawan menurun dari tahun 2019 ke tahun 2020 dengan angka 112,696 orang ke 82,337 orang, penurunan diakibatkan adanya pandemi yang sedang terjadi. Tabel 7.2 menampilkan data banyaknya restoran, rumah makan, bar dan catering dengan jumlah kursi yang ada di Kabupaten Badung, didapatkan pada tahun 2010-2020 untuk restoran dan rumah makan terlihat fluktuaktif, untuk bar sendiri mengalami penurunan di tahun 2019-2020, sedangkan untuk jumlah catering meningkat dari tahun sebelumnya. Tabel 7.3 menampilkan banyaknya hotel bintang, hotel melati dan pondok wisata dari tahun 2009-2020, pada tahun 2020 Badung memiliki 288 hotel bintang, 423 hotel melati dan 992 pondok wisata.

DESCRIPTION

CHAPTER 07 is showing about Tourism. Data presented in Table 7.1 shows the number of domestic tourist visits staying in Badung Regency, the data obtained is that tourist visits have decreased from 2019 to 2020 with a number of 112,696 people to 82,337 people, the decrease is due to the ongoing pandemic. Table 7.2 shows the data on the number of restaurants, restaurants, bars and catering with the number of seats in Badung Regency, obtained in 2010-2020 for restaurants and restaurants it looks fluctuating, for bars themselves have decreased in 2019-2020, while for the number of catering increased from the previous year. Table 7.3 shows the number of classified hotels, simple hotels and cottages from 2009-2020, in 2020 Badung has 288 classified hotels, 423 simple hotels and 992 cottages.

Gambar 7.1
Figures

Banyaknya Kunjungan Wisatawan Nusantara yang Menginap Menurut Bulan di Kabupaten Badung, 2019–2020
Number of Domestic Visitors Stay Overnight by Month in Badung Regency, 2019–2020

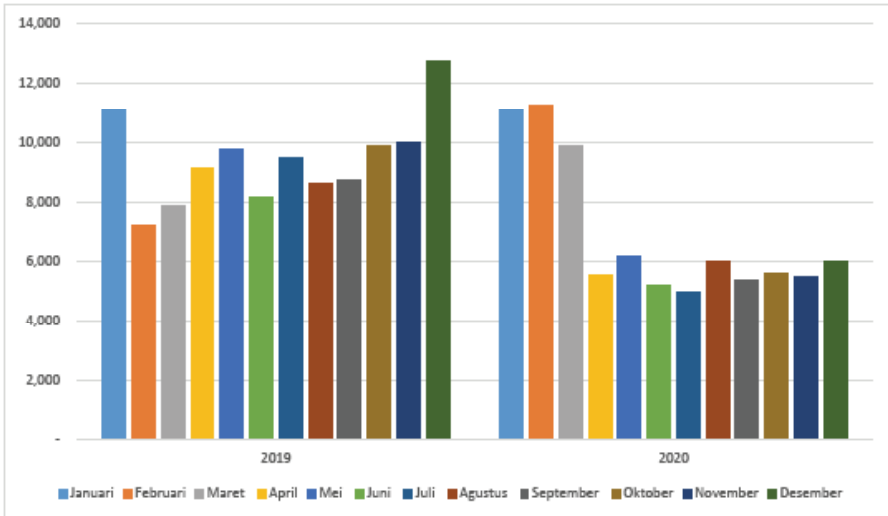

Gambar 7.2
Figures

Banyaknya Restoran, Rumah Makan, Bar, Catering dan Jumlah Kursi di Kabupaten Badung, 2010-2020
Numbers of Restaurant, Bar, Catering and Seats at Badung Regency, 2010-2020

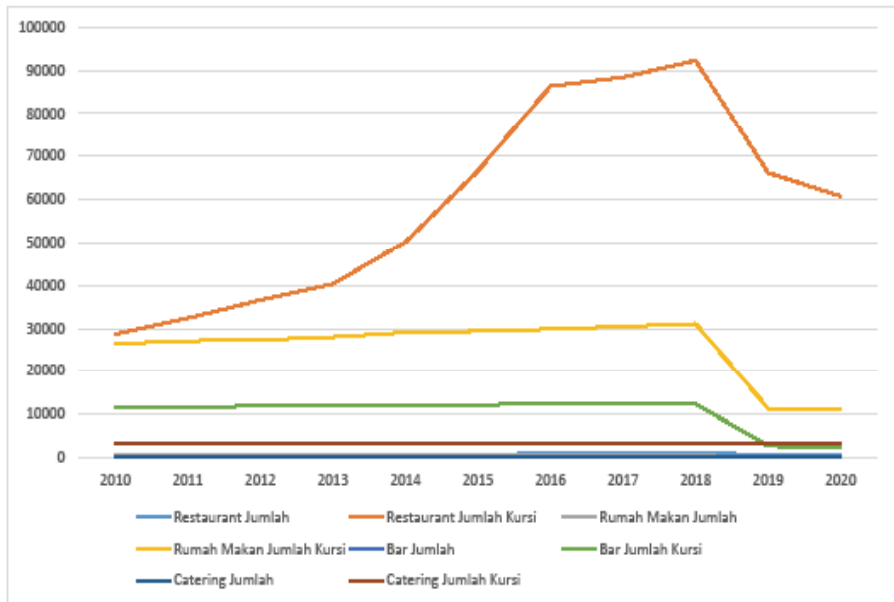

Tabel
Table 7.1**Banyaknya Kunjungan Wisatawan Nusantara yang Menginap Menurut Bulan di Kabupaten Badung, 2019–2020**
Number of Domestic Visitors Stay Overnight by Month in Badung Regency, 2019–2020

Bulan Month	2019	2020
(1)	(2)	(3)
Januari / <i>January</i>	11 107	11 107
Pebruari / <i>February</i>	7 212	11 226
Maret / <i>March</i>	7 895	9 860
April / <i>April</i>	9 132	5 543
Mei / <i>May</i>	9 773	6 178
Juni / <i>June</i>	8 182	5 170
Juli / <i>July</i>	9 451	4 932
Agustus / <i>August</i>	8 630	5 970
September / <i>September</i>	8 709	5 337
Oktober / <i>October</i>	9 865	5 568
Nopember / <i>November</i>	10 012	5 455
Desember / <i>December</i>	12 728	5 991
Jumlah / Total	112 696	82 337

Catatan/Note:

Sumber/Source: Polres Badung/State Police of Badung Regency

Tabel
Table 7.2

Banyaknya Restoran, Rumah Makan, Bar, Catering dan Jumlah Kursi di Kabupaten Badung, 2010-2020
Numbers of Restaurant, Bar, Catering and Seats at Badung Regency, 2010-2020

Tahun Year	Restoran Restaurant		Rumah Makan Restaurant		Bar		Catering	
	Jumlah Total	Jumlah Kursi Seats	Jumlah Total	Jumlah Kursi Seats	Jumlah Total	Jumlah Kursi Seats	Jumlah Total	Jumlah Kursi Seats
(1)	(2)	(3)	(4)	(5)	(6)	(7)	(8)	(9)
2010	330	28 735	458	26 485	346	11 555	5	3 400
2011	384	32 395	470	27 129	351	11 747	6	3 500
2012	469	36 607	477	27 360	359	11 901	6	3 500
2013	567	40 337	492	28 030	363	12 161	6	3 500
2014	668	50 207	498	29 094	364	12 206	6	3 500
2015	805	66 575	503	29 426	366	12 236	6	3 500
2016	966	86 388	513	29 873	370	12 335	6	3 500
2017	1 011	88 422	526	30 473	371	12 353	9	3 500
2018	1 056	92 330	541	31 133	373	12 433	10	3 500
2019	737	66 161	156	11 384	62	2 684	10	3 100
2020	666	60 788	155	11 145	54	2 289	10	3 100

Sumber/Source: Dinas Pariwisata Kabupaten Badung/ Department of Tourism of Badung Regency

Tabel 7.3
Table

**Banyaknya Usaha Akomodasi di Kabupaten Badung,
2009-2020**
*Numbers of Accomodation Business at Badung Regency,
2009-2020*

Tahun Year	Hotel Bintang Classified Hotel		Hotel Melati Simple Hotel		Pondok Wisata Cottage	
	Jumlah Total	Jumlah Kamar Total Rooms	Jumlah Total	Jumlah Kamar Total Rooms	Jumlah Total	Jumlah Kamar Total Rooms
(1)	(2)	(3)	(4)	(5)	(6)	(7)
2009	98	16 360	505	11 463	395	1 986
2010	98	16 360	541	12 657	475	2 296
2011	98	16 360	596	15 561	599	2 696
2012	98	16 360	697	22 684	719	3 013
2013	98	16 360	778	28 330	837	3 372
2014	98	16 360	855	34 815	999	3 937
2015	155	24 683	458	28 282	685	2 405
2016	155	24 683	521	33 075	775	2 750
2017	155	24 683	539	35 698	839	2 983
2018	170	26 543	551	37 314	885	3 146
2019	171	26 698	532	35 982	951	3 316
2020	288	45 915	423	13 765	992	3 316

Sumber/Source: Dinas Pariwisata Kabupaten Badung/ Department of Tourism of Badung Regency

TRANSPORTASI DAN KOMUNIKASI
TRANSPORTATION AND COMMUNICATION

205 kecelakaan

Jumlah kecelakaan lalu lintas 2019

128 kecelakaan

Jumlah kecelakaan lalu lintas 2020

*Jumlah kecelakaan lalu lintas di tahun 2020 menurun
jika dibandingkan tahun 2019*

*Number of traffic accident in 2020 decreased
compared to 2019*



PENJELASAN TEKNIS**TECHNICAL NOTES**

- | | |
|--|---|
| <ol style="list-style-type: none"> 1. Data transportasi dan komunikasi meliputi: <ol style="list-style-type: none"> a. Panjang jalan b. Angkutan darat c. Angkutan laut d. Angkutan udara e. Pos dan telekomunikasi 2. Kendaraan bermotor adalah setiap kendaraan yang digerakkan oleh peralatan teknik yang ada pada kendaraan tersebut, biasanya digunakan untuk angkutan orang atau barang di atas jalan raya selain kendaraan yang berjalan di atas rel. kendaraan bermotor yang dicatat adalah semua jenis kendaraan kecuali kendaraan bermotor TNI/Polri dan Korps Diplomatik. 3. Mobil penumpang adalah setiap kendaraan bermotor yang dilengkapi dengan tempat duduk untuk sebanyak-banyaknya delapan orang, tidak termasuk tempat duduk untuk pengemudi, baik dilengkapi atau tidak dilengkapi bagasi. 4. Mobil bis adalah setiap kendaraan bermotor yang dilengkapi dengan tempat duduk untuk lebih dari delapan orang, tidak termasuk tempat duduk untuk pengemudi, baik dilengkapi atau tidak dilengkapi bagasi. 5. Mobil truk adalah setiap kendaraan bermotor yang digunakan untuk angkutan barang, selain mobil penumpang, | <ol style="list-style-type: none"> 1. <i>Data on transportation and communications cover:</i> <ol style="list-style-type: none"> <i>a. Length of road</i> <i>b. Land transportation</i> <i>c. Sea transportation</i> <i>d. Air transportation</i> <i>e. Post and telecommunication</i> 2. <i>Motor vehicles are any kind of vehicles motorized by machine set up in those vehicles, they are usually used for transporting people or goods on roads except vehicles moving along a railway line. The data cover all kinds of motor vehicles except those belong to Indonesia Army Force Indonesian State Police and Diplomatic Corps.</i> 3. <i>Passenger cars are any motor vehicles with no more than eight seats, excluding seat for driver, it can be with or without hoot.</i> 4. <i>Buses are large passenger cars having seats for more than eight passengers, excluding seat for driver, it can be with or without hoot.</i> 5. <i>Trucks are any motor vehicles used to transport goods excluding passenger cars, buses, and motorcycles.</i> |
|--|---|

- | | |
|---|---|
| <ol style="list-style-type: none"> 1. Data panjang jalan negara dan jalan provinsi bersumber dari Dinas Pekerjaan Umum. 2. Kunjungan kapal adalah kapal yang datang di pelabuhan baik untuk berlabuh diperairan maupun bersandar di dermaga. 3. Gross ton (GT) adalah volume ruangan kapal dalam m³, kecuali terowongan, lubang poros baling-baling, tempat jangkar, dan alas ganda. 4. Sumber data transportasi berasal dari masing-masing instansi terkait, dikumpulkan oleh Badan Pusat Statistik (BPS) setiap bulan/tahun. 5. Kantor Pos adalah tempat pemberi pelayanan komunikasi tertulis dan atau surat elektronik, layanan paket, layanan logistik, layanan transaksi keuangan, dan layanan keagenan pos untuk kepentingan umum. Rumah pos berfungsi sama seperti kantor pos dan kantor pos pembantu, bedanya rumah pos biasanya terletak di daerah terpencil. 6. Telekomunikasi adalah setiap pemancaran, pengiriman dan atau penerimaan dari setiap informasi dalam bentuk tanda-tanda, isyarat, tulisan, gambar, suara dan bunyi melalui sistem kawat, optic radio atau sistem elektromagnetik lainnya. 7. Jaringan telekomunikasi adalah rangkaian perangkat | <ol style="list-style-type: none"> 1. <i>Data on length of state and provincial roads were taken from the Public Works Department.</i> 2. <i>Ship call is a ship arriving at a port either for mooring or berthing.</i> 3. <i>Gross Ton (GT) is total volume of all room in a ship (m³), excluding the volume of tunnel, the axle of propellers, the anchor, and the chain locker.</i> 4. <i>Data on transportation are compiled by the BPS-Statistics Indonesia, these data are obtained from relevant institutions every month /year.</i> 5. <i>Post Office is a service provider facility of written communication and or electronic mail, parcel service, logistic service, financial transaction service, and postal service to the public. Postal house has the same function as the post office and subsidiary of post office, the difference is that postal house is usually located in remote areas.</i> 6. <i>Telecommunication includes every transmitting, delivering and or receiving from every information of marking, signal, article, picture, sound and voice through strand of wire system, optic, radio or other electromagnetic system.</i> 7. <i>Telecommunication network is peripheral network of</i> |
|---|---|

ULASAN

BAB 08 menampilkan data tentang Transportasi dan Komunikasi. Sub bab yang terdapat dalam bab ini adalah transportasi. Pada Gambar 8.1 menampilkan banyaknya pengeluaran Surat Ijin Mengemudi (SIM) yang baru di Kabupaten Badung, total pengeluaran SIM selama tahun 2020 sebanyak 21,680 dengan pengeluaran terbanyak yaitu SIM C dengan total 13,849. Gambar 8.2 menunjukkan banyaknya kecelakaan lalu lintas serta kerugian material yang tercatat pada Polres Badung. Sesuai dengan data tersebut dapat disimpulkan banyaknya kecelakaan pada tahun 2020 terjadi 128 kasus, 168 orang luka ringan, 4 orang luka berat dan 43 orang meninggal dunia.

Data lainnya yang terdapat pada tabel data seperti panjang jalan serta kondisi jalan di Kabupaten Badung, banyaknya pelanggaran lalu lintas, selama tahun 2020 sudah terjadi 12,040 perkara, 4,179 tilang dan 9,855 teguran pelanggaran lalu lintas dengan total denda mencapai Rp123,400,000. Adapun data yang ditampilkan mengenai jumlah kendaraan yang diujidengan total 23,744 kendaraan. Banyaknya jembatan menurut jenis konstruksi dan kondisinya juga ditampilkan didalam bab ini.

DESCRIPTION

CHAPTER 08 is showing data about Transportation and Communication. The subsections contained in this chapter are transportation. In Figure 8.1 shows the number of new driving licenses (SIM) issued in Badung Regency, the total SIM issuance in 2020 was 21,680 with the most spending, namely SIM C with a total of 13,849. Figure 8.2 shows the number of traffic accidents and material losses recorded at the Badung Police. According to these data, it can be concluded that the number of accidents in 2020 occurred 128 cases, 168 people were lightly injured, 4 people were seriously injured and 43 people died.

Other data contained in the data table such as the length of roads and condition of roads in Badung Regency, the number of traffic violations, during 2020 there have been 12,040 cases, 4,179 tilang system and 9,855 traffic violations warnings with a total fine of up to Rp123,400,000. The data displayed regarding the number of vehicles tested with a total of 23,744 vehicles. The number of bridges according to the type of construction and condition is also shown in this chapter.

Gambar 8.1
Figures

Banyaknya Pengeluaran Surat Ijin Mengemudi (SIM) yang Baru Menurut Jenisnya pada Polresta Denpasar dan Polres Badung, 2020
Number of New Driving License Issued by Type at State Police of Denpasar Municipality & State Police of Badung Regency by Month, 2020

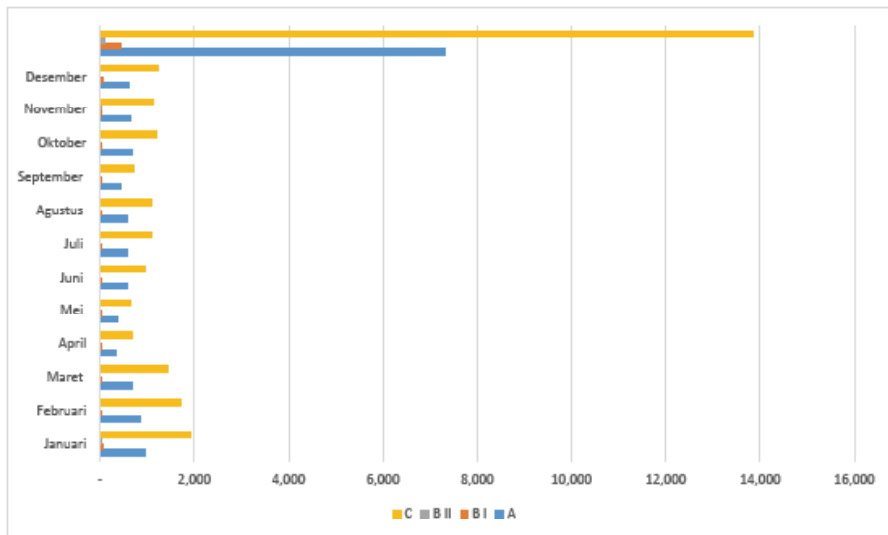

Gambar 8.2
Figures

Banyaknya Kecelakaan Lalu Lintas serta Kerugian Material yang Diakibatkan oleh Kecelakaan yang Tercatat pada Polres Badung, 2020
Number of Traffic Accidents and Material Losses Saused by an Accident which is Recorded in State Police of Badung Regency by Month, 2020

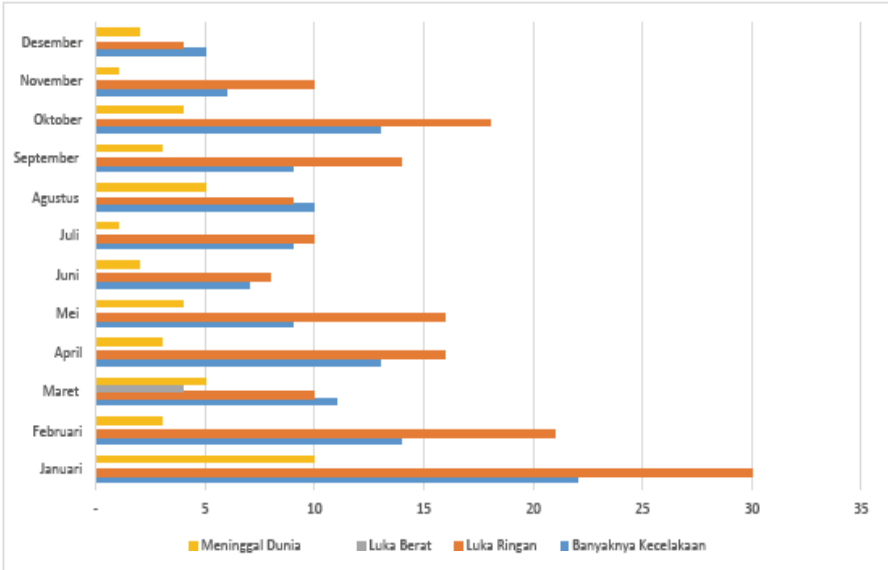

8.1 TRANSPORTASI TRANSPORTATION

Tabel 8.1.1 Panjang Jalan¹ Menurut Tingkat Kewenangan Pemerintahan di Kabupaten Badung (km), 2018–2020
Length of Roads¹ by Level of Government Authority in Badung Regency (km), 2018–2020

Tingkat Kewenangan Pemerintahan <i>Level of Government Authority</i>	2018	2019	2020
(1)	(2)	(3)	(4)
Negara ² /State ²	63,62	63,47	63,47
Provinsi/Province	61,18	61,18	61,18
Kabupaten/Kota <i>Regency/Municipality</i>	683,74	685,45	686,32
Jumlah/Total	808,54	810,1	810,97

Catatan/Note: ¹ Data tidak termasuk panjang jalan tol/Excluding toll road

² Berdasarkan Keputusan Menteri Pekerjaan Umum dan Perumahan Rakyat No. 248/KPTS/M/2015/Based on Public Work and Public Housing Ministerial Decree No. 248/KPTS/M/2015

Sumber/Source: ...

Tabel 8.1.2 Panjang Jalan Menurut Jenis Permukaan Jalan di Kabupaten Badung (km), 2018–2020
Length of Roads by Type of Road Surface in Badung Regency (km), 2018–2020

Jenis Permukaan Jalan Type of Road Surface	2018	2019	2020
(1)	(2)	(3)	(4)
Aspal (Hotmix)	602,24	655,724	656,94
Aspal (Lapen)	54,31	1,875	-
Paving Stones	25,79	26,451	27,99
Rigid Pavement	1,40	1,40	1,40
Batu/Limestone/Tanah	-	-	-
Jumlah/Total	683,74	685,45	686,32

Catatan/Note: ...

umber : Dinas Pekerjaan Umum dan Penataan Ruang Kabupaten Badung.

Source : Departement of Highways and Irrigation of Badung Regency.

Tabel 8.1.3 Panjang Jalan Menurut Kondisi Jalan di Kabupaten Badung (km), 2018–2020
Length of Roads by Condition of Roads in Badung Regency (km), 2018–2020

Kondisi Jalan <i>Condition of Roads</i>	2018	2019	2020
(1)	(2)	(3)	(4)
Baik/ <i>Good</i>	647,59	619,175	662,51
Sedang/ <i>Moderate</i>	36,15	66,275	13,98
Rusak/ <i>Damage</i>	-	-	6,06
Rusak Berat/ <i>Severely Damage</i>	-	-	1,36
Jumlah/Total	683,74	685,45	683,90

Catatan/Note: ...

umber : Dinas Pekerjaan Umum dan Penataan Ruang Kabupaten Badung.

Source : Departement of Highways and Irrigation of Badung Regency.

Tabel
Table 8.1.4

**Banyaknya Pengeluaran Surat Ijin Mengemudi (SIM)
yang Baru Menurut Jenisnya pada Polresta Denpasar dan
Polres Badung, 2020**
*Number of New Driving License Issued by Type at State
Police of Denpasar Municipality & State Police of Badung
Regency by Month, 2020*

Bulan Month	Jenis SIM Type of License				Jumlah Total
	A	B I	B II	C	
(1)	(2)	(3)	(4)	(5)	(6)
Januari / January	952	67	21	1920	2960
Pebruari / February	867	39	2	1719	2627
Maret / March	691	35	7	1450	2183
April / April	326	23	2	677	1028
Mei / May	386	19	1	641	1047
Juni / June	565	39	6	963	1573
Juli / July	575	37	11	1100	1723
Agustus / August	566	40	6	1099	1711
September / September	440	24	6	716	1186
Oktober / October	668	30	9	1213	1920
Nopember / November	646	34	14	1134	1828
Desember / December	623	48	6	1217	1894
Jumlah/ Total	7305	435	91	13849	21680

Sumber/Source: Polres Badung/ State Police of Badung Regency

Tabel 8.1.5 Banyaknya Pelanggaran Lalu Lintas yang Ditindak dengan Sistem Tilang pada Polres Badung, 2020
Table *Number of Traffic Violations are Prosecuted by Tilang System at State Police of Badung Regency by Month, 2020*

Bulan Month	Banyaknya Pelanggaran Number of Traffic Violations			
	Perkara Cases	Tilang Tilang System	Teguran Reprimand	Denda (Rp.) Fine
(1)	(2)	(3)	(4)	(5)
Januari / January	454	454	0	16 100 000
Pebruari / February	817	817	0	27 350 000
Maret / March	1 209	1 209	0	42 550 000
April / April	532	285	247	8 900 000
Mei / May	1214	30	1184	650 000
Juni / June	1079	84	995	2 650 000
Juli / July	1290	98	1192	3 300 000
Agustus / August	369	997	1366	10 950 000
September / September	593	74	519	4 250 000
Oktober / October	611	70	541	4 050 000
Nopember / November	2489	61	2428	2 650 000
Desember / December	1383	0	1383	-
Jumlah/ Total	12040	4179	9855	123 400 000

Sumber/Source: Polres Badung/ State Police of Badung Regency

Tabel
Table 8.1.6

Banyaknya Kecelakaan Lalu Lintas serta Kerugian Material yang Diakibatkan oleh Kecelakaan yang Tercatat pada Polres Badung, 2020
Number of Traffic Accidents and Material Losses Saused by an Accident which is Recorded in State Police of Badung Regency by Month, 2020

Bulan Month	Banyaknya Kecelakaan Number of Accident	Luka Ringan Slightly Injured	Luka Berat Seriously Injured	Meninggal Dunia Dead
(1)	(2)	(3)	(4)	(5)
Januari / January	22	30	0	10
Pebruari / February	14	21	0	3
Maret / March	11	10	4	5
April / April	13	16	0	3
Mei / May	9	16	0	4
Juni / June	7	8	0	2
Juli / July	9	10	0	1
Agustus / August	10	9	0	5
September / September	9	14	0	3
Oktober / October	13	18	0	4
Nopember / November	6	10	0	1
Desember / December	5	4	0	2
Jumlah/ Total	128	166	4	43

Sumber/Source: Polres Badung/ State Police of Badung Regency

Tabel 8.1.7 Jumlah Kendaraan Bermotor Yang Telah Di Uji, Baik Seksi Pengujian Kendaraan Bermotor Bidang Sarana dan Prasarana Dinas Perhubungan Kabupaten Badung, 2020
Number of Motorized Vehicles That Have Been Tested, Both the Section for Testing of Motor Vehicles in the Field of Facilities and Infrastructure of Transportation Service in Badung Regency, 2020

Bulan Month	Mobil Penumpang Passenger Cars	Mobil Bis Bus Cars		Mobil Barang Freight Cars		Jumlah Total
		U	TU	U	TU	
(1)	(2)	(3)	(4)	(5)	(6)	(7)
Januari / January	368	97	22	186	2137	2 810
Pebruari / February	292	57	22	118	1610	2 099
Maret / March	355	86	10	107	1545	2 103
April / April	183	40	7	148	1665	2 043
Mei / May	105	36	11	86	1506	1 744
Juni / June	108	22	8	115	1602	1 855
Juli / July	230	61	16	151	1915	2 373
Agustus / August	367	90	18	159	1894	2 528
September / September	119	40	16	93	1392	1 660
Oktober / October	148	17	8	56	1161	1 390
Nopember / November	133	22	20	50	1485	1 710
Desember / December	126	35	5	38	1225	1 429
Jumlah	2534	603	163	1307	19137	23 744

Sumber/Source: Dinas Perhubungan Badung/ Department of Transportation of Badung Regency

Tabel
Table 8.1.8

**Banyaknya Kendaraan Bermotor Wajib Uji Kabupaten
Badung 2019-2020**
*Number of Motorized Vehicles Required to Test of Badung
Regency, 2019-2020*

Jenis Kendaraan <i>Transportation Type</i>	Umum <i>General</i>		Tidak Umum <i>Not Common</i>		Jumlah <i>Total</i>	
	2019	2020	2019	2020	2019	2020
(1)	(2)	(3)	(4)	(5)	(6)	(7)
Sedan	2 017	1 726	-	-	2 017	1 726
Suburbend	4 347	4 432	-	-	4 347	4 432
Rent Car	-	-	-	-	-	-
Otolet	-	-	-	-	-	-
Mikrolet	-	-	-	-	-	-
Bus Mini Jumlah Seat s/d 14	241	488	125	201	366	689
Bus Jumlah Seat 14 Ke atas	489	303	42	55	531	358
Pick Up	-	13	13 103	13 825	13 103	13 838
Truck Sedang	993	592	1 772	1 622	2 765	2 214
Truck Besar	776	960	183	1 323	959	2 283
Tangki	23	45	14	38	37	83
Kereta	-	-	-	-	-	-
Gandengan	-	-	-	-	-	-
Tempelan	3	7	1	-	4	7

Sumber/Source: Dinas Perhubungan Badung/ Department of Transportation of Badung Regency

Tabel 8.1.9 Banyaknya Jembatan Menurut Jenis Konstruksi dan Kondisinya di Kabupaten Badung Tahun 2020
Table *Number of Bridge by Type of Construction and Condition at Badung Regency, 2020*

Jenis Jembatan <i>Bridge Type</i>	Konstruksi <i>Construction</i>			Kondisi <i>Condition</i>			Ukuran <i>Measure (m)</i>	
	Beton	Besi	Boog	Baik	Sedang	Rusak	Panjang	Lebar
(1)	(2)	(3)	(4)	(5)	(6)	(7)	(8)	(9)
Negara/ <i>State*</i>	-	-	-	-	-	-	-	-
Provinsi/ <i>Province*</i>	-	-	-	-	-	-	-	-
Kabupaten/ <i>Regency</i>	-	-	-	-	4	-	1 504,15	-
Jumlah / Total	85	-	33	114	4	-	1 504,15	-

Sumber : Dinas Pekerjaan Umum dan Penataan Ruang Kabupaten Badung.
 Source : *Departement of Highways and Irrigation of Badung Regency.*

Tabel 8.1.10 Banyaknya Pesawat Terbang, Penumpang yang Datang, dan Berangkat dari/ke Bandara Ngurah Rai Bali serta Transit per Bulan, 2020
Number of Flights, Passenger Arrival, and Departure at/ from Ngurah Rai Airport by Month, 2020

Bulan Month	Banyaknya Pesawat Terbang Number of Flights		Banyaknya Penumpang Number of Passengers		
	Berangkat Departures	Datang Arrivals	Berangkat Departures	Datang Arrivals	Transit Transits
(1)	(2)	(3)	(4)	(5)	(6)
Januari / January	6 913	6 910	1 094 168	979 717	48 747
Pebruari / February	5 756	5 751	772 661	740 201	45 891
Maret / March	4 605	4 601	528 946	417 532	39 443
April / April	946	942	51 140	35 030	8 310
Mei / May	158	157	4 047	4 779	3
Juni / June	274	271	12 273	6 941	602
Juli / July	693	686	43 492	36 905	189
Agustus / August	1 187	1 186	84 721	86 960	2 781
September / September	1 284	1 287	81 321	88 729	7 570
Oktober / October	1 514	1 532	99 562	122 034	9 990
Nopember / November	1 957	1 934	169 928	170 492	11 165
Desember / December	2 753	2 758	189 485	229 362	13 657
Jumlah / Total	28 040	28 015	3 131 744	2 918 682	188 348

Sumber : PT (Persero) Angkasa Pura I Kantor Cabang Bandar Udara Ngurah Rai
 Source : Angkasa Pura I, Branch Office Ngurah Rai Airport

Tabel 8.1.11 Penumpang yang Datang, dan Berangkat dari/ke Bandara Ngurah Rai Bali serta Transit, 2020
Table 8.1.11 *Number of Passengers Arriving, Departing, and in Transit at/from Ngurah Rai Airport in Bali, 2020*

Asal/Tujuan <i>Origin/Destination</i>	Datang <i>Arrivals</i>	Berangkat <i>Departures</i>	Transit <i>Transits</i>
(1)	(2)	(3)	(6)
Dalam Negeri / <i>Domestics</i>	1 735 628	1 775 741	145 929
Luar Negeri / <i>Abroads</i>	1 183 054	1 356 003	42 419
Jumlah / Total	2 918 682	3 131 744	188 348

Sumber : PT (Persero) Angkasa Pura I Kantor Cabang Bandar Udara Ngurah Rai
 Source : *Angkasa Pura I, Branch Office Ngurah Rai Airport*

Tabel 8.1.12 Banyaknya Bongkar Muat Barang Dalam Negeri dan Luar Negeri Menurut Jenis Muatan di Bandara Ngurah Rai Bali, 2020
Volume of Domestic and Abroad Cargoes Loaded and Unloaded by Type of Cargoes at Ngurah Rai Airport, 2020

Bulan Month	Bagasi Luggage			Barang Goods		
	Datang Arrivals	Berangkat Departures	Transit Transits	Datang Arrivals	Berangkat Departures	Transit Transits
(1)	(2)	(3)		(4)	(5)	
Januari / January	9 034 348	11 351 181	33 751	5 837 403	5 335 837	430
Pebruari / February	6 543 742	7 560 609	31 614	3 885 480	4 345 322	-
Maret / March	3 641 018	5 386 941	16 413	4 318 571	4 907 228	-
April / April	302 727	414 467	3 241	1 105 690	1 469 039	-
Mei / May	81 586	56 317	-	325 085	878 690	-
Juni / June	82 602	151 269	-	772 611	1 164 404	268
Juli / July	254 148	401 913	-	766 919	1 049 981	-
Agustus / August	511 374	600 860	16 135	1 154 827	1 417 746	21 403
September / September	512 240	557 240	29 461	900 977	1 426 155	101 513
Oktober / October	752 475	728 915	34 337	1 084 062	1 669 665	135 718
Nopember / November	977 208	1 241 933	39 822	1 207 485	1 882 736	111 138
Desember / December	1 704 039	1 705 032	42 048	1 339 570	1 877 342	116 734
Jumlah / Total	24 397 507	30 156 677	246 822	22 698 680	27 424 145	487 204

Sumber : PT (Persero) Angkasa Pura I Kantor Cabang Bandar Udara Ngurah Rai
 Source : Angkasa Pura I, Branch Office Ngurah Rai Airport

Lanjutan Tabel/*Continued Table* 8.1.12

Bulan <i>Month</i>	Pos / Paket <i>Mail / Parcels</i>	
	Datang <i>Arrivals</i>	Berangkat <i>Departures</i>
(1)	(6)	(7)
Januari / <i>January</i>	87 643	112 325
Pebruari / <i>February</i>	28 417	105 293
Maret / <i>March</i>	83 081	176 712
April / <i>April</i>	31 097	55 562
Mei / <i>May</i>	-	22 696
Juni / <i>June</i>	-	-
Juli / <i>July</i>	20 312	94
Agustus / <i>August</i>	69 033	67 441
September / <i>September</i>	67 947	12 436
Oktober / <i>October</i>	34 080	25 291
Nopember / <i>November</i>	14 126	13 497
Desember / <i>December</i>	37 340	16 490
Jumlah / Total	24 397 507	30 156 677

Sumber : PT (Persero) Angkasa Pura I Kantor Cabang Bandar Udara Ngurah Rai
 Source : *Angkasa Pura I, Branch Office Ngurah Rai Airport*

09

**PERBANKAN, KOPERASI, DAN HARGA-HARGA
BANKING, COOPERATIVE, AND PRICES**

Rp. 5.034.629.404

*Total Jumlah Kredit yang disalurkan LPD
di Kabupaten Badung tahun 2020*

Rp. 1.407.168.381

*Total Jumlah Kredit yang disalurkan LPD
di Kecamatan Kuta Selatan tahun 2020*

*Jumlah Kredit terbesar yang disalurkan LPD di Kabupaten Badung
terdapat di Kecamatan Kuta Selatan*

*Kuta Selatan Subdistrict has the highest loan distributed by LPD
in Bdaung Regency*



PENJELASAN TEKNIS

TECHNICAL NOTES

1. Sistem pencatatan Statistik Ekspor dan Impor adalah "General Trade" dengan wilayah pencatatan meliputi seluruh wilayah kepabeanaan Indonesia.
2. Pengesahan dokumen kepabeanaan ekspor dan impor dilakukan oleh Bea dan Cukai berdasarkan Persetujuan Muat/ Bongkar Barang.
3. Data ekspor berasal dari dokumen kepabeanaan BC 3.0 atau yang disebut dokumen Pemberitahuan Ekspor Barang (PEB) yang diisi oleh eksportir.
4. Data impor berasal dari dokumen kepabeanaan BC 2.0 atau yang disebut dokumen Pemberitahuan Impor Barang (PIB), Pemberitahuan Impor Barang Khusus (PIBK), Pemberitahuan Pabean Free Trade Zone (PPFTZ) dan dokumen kepabeanaan BC 2.3 yang mencatat impor barang dari Luar Negeri ke Kawasan Berikat.
5. Barang-barang yang dikirim ke luar negeri untuk diolah dicatat sebagai ekspor, sedangkan hasil olahan yang dikembalikan ke Indonesia dicatat sebagai impor.
6. Barang-barang luar negeri yang diolah di dalam negeri dicatat sebagai barang impor meskipun barang olahan tersebut akan kembali ke luar negeri.
7. Barang-barang yang tidak dicakup dalam pencatatan:
 - a. Pakaian dan barang-

1. . The recording of export and import statistics is based on General Trade System covering all Indonesian customs areas.
2. The legalization of customs export and import documents is conducted by the Customs and Excise Office.
3. The export data are compiled based on customs export documents BC 3.0 or known as Export Declarations (PEB), filled by exporters.
4. The import data are compiled based on customs import documents BC 2.0 or known as Import Declarations Form (PIB), Import Declarations Form for Special Commodity (PIBK), Customs Declaration Form for Free Trade Zone (PPFTZ), and customs import documents BC 2.3 which records import goods from foreign country to Bounded Zones Area.
5. Goods send abroad for processing purposes are recorded as export while its product sent to Indonesia are recorded as import.
6. Foreign goods processed in Indonesia are still recorded as imports although the products will be sent to abroad. own use, except refrigerators, television sets, etc.
 - c. Goods imported/exported for the use of foreign representative countries/embassies. d. Goods for expeditions, and shows or exhibitions. e. Military goods directly imported by the

- barang perhiasan penumpang.
- b. Barang-barang bawaan penumpang dari/ke luar negeri untuk dipakai sendiri, kecuali lemari es, pesawat televisi, dan sebagainya.
- c. Barang-barang untuk keperluan perwakilan kedutaan suatu negara.
- d. B a r a n g - barang ekspedisi dan ekshibisi atau pameran.
- e. B a r a n g - barang untuk militer yang diimpor langsung oleh angkatan bersenjata.
- f. Pembungkus/peti kemas untuk diisi kembali.
- g. Uang dan surat-surat berharga.
- h. Barang-barang contoh.
8. Sistem pengolahan dokumen impor/ekspor Indonesia adalah sistem "Carry Over" yaitu dokumen ditunggu selama satu bulan, setelah bulan berjalan, sedangkan dokumen- dokumen yang terlambat akan diolah pada bulan berikutnya. Dengan demikian dokumen bulan-bulan sebelumnya yang terlambat diterima dan masuk pada bulan berjalan, diperlakukan sebagai dokumen bulan pengolahan.
 9. Pelabuhan Muat adalah pelabuhan darimana barang diangkut ke luar negeri atau diekspor.
- Armed Forces.*
- f. *Packings/containers to be refilled.*
- g. *Bank notes and securities*
- h. *Sample goods he carry-over system is used in processing Indonesian export and import documents. Documents are processed one month after the current month, while those received later will be processed for the succeeding month. This means previous documents received in the current month will be treated as processed documents.*
7. *Port of loading is port where the goods are transported out of the country or exported.*
 8. *Country of destination is country thats is known to export goods sent abroad.*
 9. *Type commodity is exported goods recorded based on Harmonized System (HS) code.*

ULASAN

BAB 09 menunjukkan data tentang Perbankan, Koperasi dan Harga-Harga. Terlihat pada Tabel 9.1 menampilkan data berupa jumlah koperasi aktif menurut kecamatan di Kabupaten Badung pada tahun 2017–2020. Tahun 2017, jumlah koperasi sebanyak 483 koperasi dengan total koperasi terbanyak pada kecamatan Mengwi sebanyak 136 koperasi. Tahun 2018 total koperasi sebanyak 384 koperasi, dan pada tahun 2019 jumlah koperasi meningkat menjadi 497 koperasi kemudian bertambah di tahun 2020 sebanyak 529 koperasi. Data Tabel 9.2 mengenai banyaknya Lembaga Perkreditan Desa (LPD), aset dan kredit yang disalurkan di Kabupaten Badung menurut kecamatan, disimpulkan terdapat 122 LPD dengan jumlah aset sebesar Rp. 7.209.595.400 dan kredit yang disalurkan sebesar Rp. 5.034.629.404 selama tahun 2020.

DESCRIPTION

CHAPTER 09 is showing data about Banking, Cooperatives and Prices. The data in Table 9.1 shows data in the form of the number of active cooperatives by sub-district in Badung Regency in 2017-2020. In 2017, the number of cooperatives was 483 cooperatives with the largest total cooperatives in Mengwi district of 136 cooperatives. In 2018 the total number of cooperatives was 384 cooperatives, and in 2019 the number of cooperatives increased to 497 cooperatives then increased in 2020 as many as 529 cooperatives. Data Table 9.2 regarding the number of Village Credit Institutions (LPD), assets and credits distributed in Badung Regency according to sub-districts, concluded that there were 122 LPDs with total assets of Rp. 7,209,595,400 and loans amounting to Rp. 5,034,629,404 during 2020.

Gambar 9.1
Figures

Jumlah Koperasi Aktif Menurut Kecamatan di Kabupaten Badung, 2017–2020
Number of Active Cooperative by Subdistrict in Badung Regency, 2017–2020

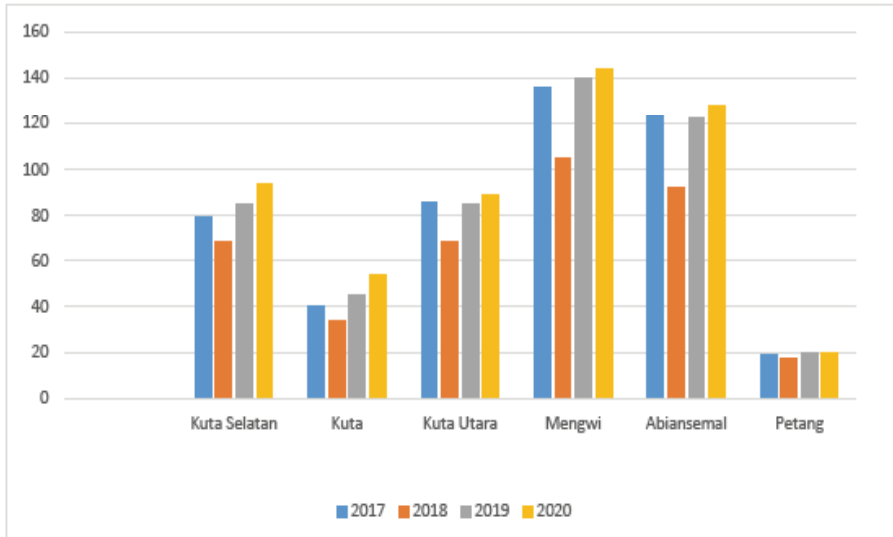

Gambar 9.2
Figures

Banyaknya Lembaga Perkreditan Desa (LPD), Aset dan Kredit yang Disalurkan di Kabupaten Badung Menurut Kecamatan Tahun 2020
Number of Village Credit Institutions (LPD), Assets and Loans Disbursed in Badung Regency by Sub-district, 2020

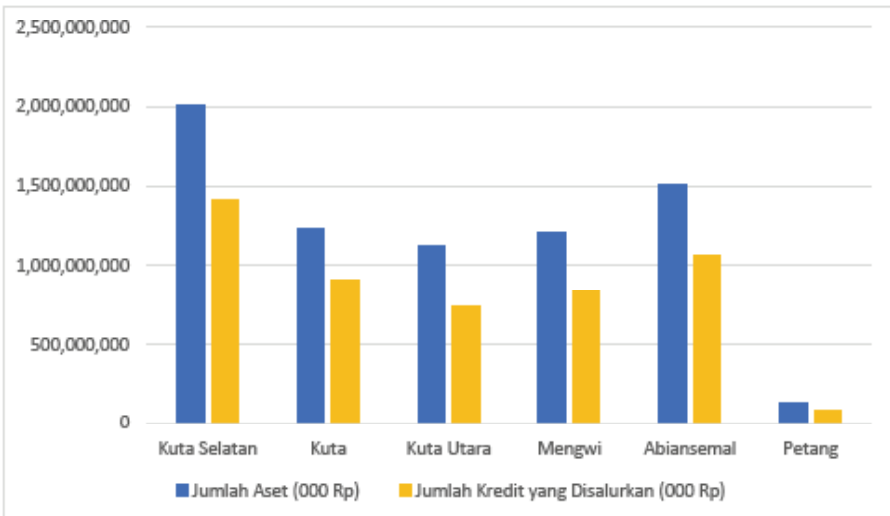
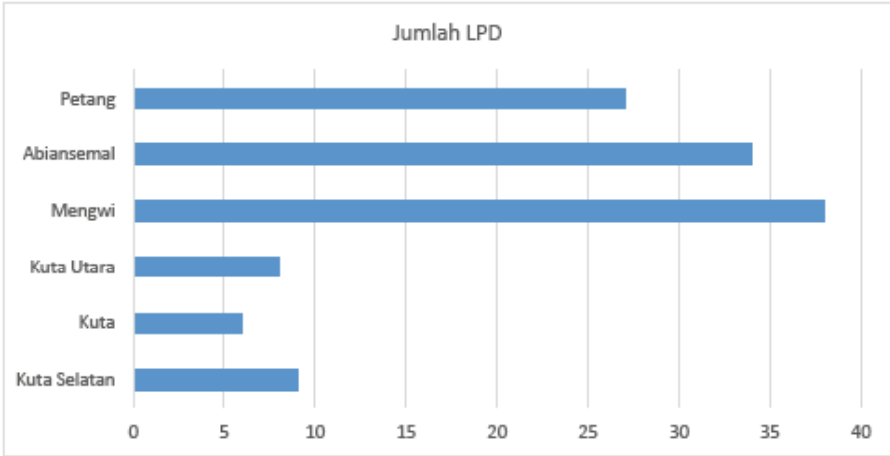

Tabel 9.1 Jumlah Koperasi Aktif Menurut Kecamatan di Kabupaten Badung, 2017–2020
Table 9.1 Number of Active Cooperative by Subdistrict in Badung Regency, 2017–2020

Kecamatan Subdistrict	2017	2018	2019	2020
(1)	(2)	(3)	(4)	(5)
Kuta Selatan	79	68	85	94
Kuta	40	34	45	54
Kuta Utara	86	68	85	89
Mengwi	136	105	140	144
Abiansemal	123	92	122	128
Petang	19	17	20	20
Badung	483	384	497	529

Catatan/Note: ...

Sumber/Source: Dinas Koperasi, Usaha Kecil Menengah, Perindustrian, dan Perdagangan Kabupaten Badung/ Department of Cooperative and SME of Badung Regency

Tabel
Table 9.2**Jumlah Koperasi Menurut Jenis Koperasi dan Kecamatan di Kabupaten Badung, 2020**
Number of Cooperative by Kind of Cooperative and Subdistrict in Badung Regency, 2020

Kecamatan Subdistrict	Jenis Koperasi/ Kind of Cooperative					Jumlah Total
	KUD	KPRI	KOPKAR	KOPPAS	Lainnya Other	
(1)	(2)	(3)	(4)	(5)	(6)	(7)
Kuta Selatan	2	1	2	0	139	144
Kuta	3	1	2	2	152	161
Kuta Utara	2	2	6	1	83	94
Mengwi	1	2	21	1	29	54
Abiansemal	2	2	25	1	71	101
Petang	1	0	0	0	21	22
Badung	11	8	56	5	495	576

Catatan/Note: ...

Sumber/Source: Dinas Koperasi, Usaha Kecil Menengah, Perindustrian, dan Perdagangan Kabupaten Badung/ Department of Cooperative and SME of Badung Regency

Tabel
Table 9.3**Jumlah Koperasi Aktif Menurut Jenis Koperasi, 2020**
Number of Active Cooperative by Type of Cooperation ,
2020

Jenis Koperasi <i>Types of Cooperatives</i>	Banyaknya Koperasi <i>Number of Cooperatives</i>	Banyaknya Anggota (Orang) <i>Number of Member</i>		
		Laki-laki <i>Male</i>	Perempuan <i>Female</i>	Jumlah <i>Total</i>
(1)	(2)	(3)	(4)	(5)
I Koperasi Primer				
KUD	11	11 632	3 196	14 828
KOPKAR	58	10 123	4 701	14 824
KPN	11	4 761	3 521	8 282
ABRI	2	-	-	-
KSU	359	40 285	23 200	63 485
KOPPAS/Lainnya	5	293	858	1 151
KOPINKRA	3	722	598	1 320
KOPDIT/KSP	117	9 677	8 442	18 119
KOP TANI/Ternak	9	917	206	1 123
KOP Lainnya	6	-	342	342
II Koperasi Sekunder				
PKP-RI *)	1	-	-	-
PUSKOP Jagadhita	1	-	-	-
Jumlah/Total	583	78 788	45 152	123 940

Catatan/Note: ...

Sumber/Source: Dinas Koperasi, Usaha Kecil Menengah, Perindustrian, dan Perdagangan Kabupaten Badung/ *Department of Cooperative and SME of Badung Regency*

Tabel
Table 9.4**Banyaknya Lembaga Perkreditan Desa (LPD), Aset dan Kredit yang Disalurkan di Kabupaten Badung Menurut Kecamatan, 2020**
Number of Village Credit Institutions (LPD), Assets and Loans Disbursed in Badung Regency by Sub-district, 2020

Kecamatan Subdistrict	Jumlah LPD Number of LPD	Jumlah Aset (000 Rp) Total Asset	Jumlah Kredit yang Disalurkan (000 Rp) Total Loans Disbursed
(1)	(2)	(3)	(4)
Kuta Selatan	9	2 014 054 886	1 407 168 381
Kuta	6	1 230 212 549	906 366 900
Kuta Utara	8	1 122 669 217	737 322 236
Mengwi	38	1 204 121 766	831 993 909
Abiansemal	34	1 513 203 551	1 065 215 044
Petang	27	125 333 431	86 562 934
Badung	122	7 209 595 400	5 034 629 404

Sumber : Bagian Perekonomian Setda Kabupaten Badung.

Source : *Developmen of Economic Secretariat of Badung Regency*

Tabel
Table 9.5**Jumlah Kantor Bank Menurut Kelompok Bank di
Kabupaten Badung, 2015–2020**
**Number of Bank Offices by Bank Group in Badung Regency,
2015–2020**

Tahun Year	Kelompok Bank Bank Group	KP	KC	KCP	KK
(1)	(2)	(3)	(4)	(5)	(6)
2015	PERSERO	0	2	43	34
	BPD	0	2	7	12
	BANK SWASTA	0	5	38	10
	BANK ASING	0	0	0	0
	BANK UMUM SYARIAH	0	0	1	0
	BUS-BPD	0	0	0	0
2016	PERSERO	0	2	44	34
	BPD	0	2	7	12
	BANK SWASTA	0	5	34	8
	BANK ASING	0	0	0	0
	BANK UMUM SYARIAH	0	0	1	0
	BUS-BPD	0	0	0	0
2017	PERSERO	0	2	47	30
	BPD	0	2	7	12
	BANKSWASTA	0	4	33	9
	BANK ASING	0	0	0	0
	BANK UMUM SYARIAH	0	0	1	0
	BUS-BPD	0	0	0	0

Sumber : Otoritas Jasa Keuangan (OJK)
Source : Financial Services Authority

Lanjutan Tabel/*Continued Table* 9.5

Tahun Year	Kelompok Bank Bank Group	KP	KC	KCP	KK
(1)	(2)	(3)	(4)	(5)	(6)
2018	PERSERO	0	2	49	28
	BPD	0	2	7	12
	BANK SWASTA	0	5	29	8
	BANK ASING	0	0	0	0
	BANK UMUM SYARIAH	0	0	1	0
	BUS-BPD	0	0	0	0
2019	PERSERO	0	2	52	25
	BPD	0	2	7	12
	BANK SWASTA	0	5	27	9
	BANK ASING	0	0	0	0
	BANK UMUM SYARIAH	0	0	1	0
	BUS-BPD	0	0	0	0
2020	PERSERO	0	2	52	25
	BPD	0	0	0	0
	BANK SWASTA	0	6	26	7
	BANK ASING	0	0	0	0
	BANK UMUM SYARIAH	0	0	1	0
	BUS-BPD	0	0	0	0

Sumber : Otoritas Jasa Keuangan (OJK)

Source : *Financial Services Authority*

Tabel
Table 9.6

Jumlah Pinjaman Rupiah Bank Umum Berdasarkan Lapangan Usaha (Sektor Ekonomi) - Per Bulan Kabupaten Badung, 2020
Amount of Commercial Bank Loans by Business Field (Economic Sector) - Per Month of Badung Regency, 2020

Bulan Month	Pertanian, perburuan dan Kehutanan <i>Agriculture, hunting and forestry</i>	Perikanan <i>Fishery</i>	Pertambangan dan Penggalian <i>Mining and Excavation</i>	Industri Pengolahan <i>Processing Industry</i>
(1)	(2)	(3)	(4)	(5)
Januari / <i>January</i>	97 423 927 034	11 751 805 489	145 872 085	255 173 794 748
Pebruari / <i>February</i>	97 728 744 522	11 736 447 483	141 973 972	266 350 315 744
Maret / <i>March</i>	96 994 789 475	11 879 495 302	138 001 228	271 441 584 527
April / <i>April</i>	96 513 693 538	11 660 181 970	133 952 424	266 008 743 149
Mei / <i>May</i>	94 150 851 740	11 764 335 321	129 826 106	263 604 931 119
Juni / <i>June</i>	93 055 248 348	11 834 498 026	125 620 787	259 966 455 035
Juli / <i>July</i>	94 531 801 730	10 020 336 793	121 334 955	264 333 702 700
Agustus / <i>August</i>	96 607 509 808	10 404 446 225	116 967 070	270 512 678 717
September / <i>September</i>	98 327 066 637	10 382 481 789	112 515 559	274 081 118 306
Oktober / <i>October</i>	102 847 699 200	11 320 210 876	107 978 823	283 302 907 842
Nopember / <i>November</i>	107 770 776 058	11 364 697 071	103 355 231	295 520 181 592
Desember / <i>December</i>	112 361 581 284	11 768 060 277	98 643 117	302 796 800 931
Jumlah/Total	1 188 313 689 374	135 886 996 622	1 476 041 357	3 273 093 214 410

Sumber : Otoritas Jasa Keuangan (OJK)

Source : *Financial Services Authority*

Lanjutan Tabel/*Continued Table 9.6*

Bulan Month	Listrik, Gas dan Air Electricity, Gas and Water	Konstruksi Construction	Perdagangan Besar dan Eceran Wholesale and Retail Trade	Penyediaan Akomodasi dan Penyediaan Makanan Minum Provision of Accommodation and Provision of Food and Drink
(1)	(6)	(7)	(8)	(9)
Januari / January	27 452 259 635	60 688 118 902	3 078 848 774 113	2 209 185 483 576
Pebruari / February	27 343 715 184	62 018 084 149	2 903 001 594 040	2 224 300 811 766
Maret / March	27 235 243 917	59 112 314 098	2 908 269 087 712	2 231 801 089 397
April / April	27 232 416 822	60 669 613 363	2 878 804 096 339	2 218 132 273 273
Mei / May	27 229 631 457	62 077 924 346	2 845 406 646 737	2 192 627 625 041
Juni / June	27 299 395 490	62 622 608 616	2 837 554 888 100	2 189 273 688 459
Juli / July	27 540 193 409	52 672 016 748	2 839 580 520 898	2 429 512 043 659
Agustus / August	27 536 730 991	55 594 589 853	2 841 140 642 339	2 459 326 776 573
September / September	27 533 066 068	55 310 437 833	2 839 408 484 548	2 484 718 160 830
Oktober / October	27 529 479 629	56 941 804 464	2 857 543 404 662	2 517 583 997 082
Nopember / November	27 525 829 336	55 887 426 613	2 866 475 463 610	2 527 139 721 021
Desember / December	27 522 112 245	53 102 436 440	2 912 425 323 355	2 529 721 627 569
Jumlah/Total	328 980 074 183	696 697 375 425	34 608 458 926 453	28 213 323 298 246

Sumber : Otoritas Jasa Keuangan (OJK)

Source : Financial Services Authority

Lanjutan Tabel/*Continued Table 9.6*

Bulan Month	Transportasi, Pergudangan dan Komunikasi <i>Transportation, Warehousing and Financial Intermediary Communications</i>	Perantara Keuangan Financial Intermediary Communications	Real Estate, Usaha Persewaan, dan Jasa Perusahaan <i>Real Estate, Rental Business, and Corporate Services</i>	Administrasi Pemerintahan, Pertahanan dan Jaminan Sosial Wajib <i>Government Administration, Defense and Social Security Compulsory</i>
(1)	(10)	(11)	(12)	(13)
Januari / <i>January</i>	138 061 346 110	47 186 031 566	234 232 133 860	4 368 041 855
Pebruari / <i>February</i>	144 664 517 764	46 791 872 968	240 051 169 829	4 414 531 375
Maret / <i>March</i>	139 327 797 051	43 642 021 211	239 629 841 934	4 371 318 184
April / <i>April</i>	135 113 904 647	45 050 977 782	228 039 244 803	4 204 112 900
Mei / <i>May</i>	130 449 838 602	41 845 533 017	228 215 308 022	4 161 226 492
Juni / <i>June</i>	127 785 678 670	39 758 717 157	224 397 126 554	4 116 471 295
Juli / <i>July</i>	124 494 518 749	43 567 362 118	220 766 148 531	4 074 222 463
Agustus / <i>August</i>	122 899 355 756	62 845 429 659	220 240 327 807	3 836 700 109
September / <i>September</i>	121 176 901 963	61 564 632 739	218 721 464 326	-
Oktober / <i>October</i>	119 974 264 219	59 538 988 976	209 719 930 679	-
Nopember / <i>November</i>	121 062 141 844	57 716 356 656	207 803 848 965	-
Desember / <i>December</i>	127 691 139 540	55 679 761 865	206 629 538 409	-
Jumlah/Total	1 552 701 404 915	605 187 685 714	2 678 446 083 719	33 546 624 673

Sumber : Otoritas Jasa Keuangan (OJK)

Source : *Financial Services Authority*

Lanjutan Tabel/*Continued Table* 9.6

Bulan Month	Jasa Pendidikan Education Services	Jasa Kesehatan dan Kegiatan Sosial Health Services and Social Activities	Jasa Kemasyarakatan, Sosial Budaya, Hiburan dan Perorangan lainnya Community, Socio-Cultural, Entertainment and other Individual Services	Jasa Perorangan yang Melayani Rumah Tangga Individual Services Serving Households
(1)	(14)	(15)	(16)	(17)
Januari / January	14 444 834 018	62 620 364 930	329 814 468 563	2 656 001 542
Pebruari / February	14 719 952 780	64 666 110 045	339 468 034 626	2 456 023 379
Maret / March	14 757 831 886	63 239 486 829	344 551 193 372	2 416 153 343
April / April	14 853 620 473	64 727 454 326	340 762 409 417	2 138 391 553
Mei / May	15 027 787 243	64 507 010 948	336 698 053 475	2 098 460 694
Juni / June	14 880 571 115	63 130 086 896	332 805 633 963	2 067 724 214
Juli / July	13 967 308 070	66 164 530 341	346 344 567 984	2 043 155 345
Agustus / August	14 181 137 623	65 731 506 102	350 133 761 239	2 023 445 316
September / September	14 951 412 244	65 655 595 700	358 760 888 737	2 006 960 573
Oktober / October	15 095 970 003	66 069 094 921	375 741 751 420	1 993 540 405
Nopember / November	15 400 497 997	65 932 358 792	386 630 367 851	1 978 697 929
Desember / December	15 992 132 803	68 251 501 116	392 050 933 287	1 955 271 374
Jumlah/Total	178 273 056 255	780 695 100 946	4 233 762 063 934	25 833 825 667

Sumber : Otoritas Jasa Keuangan (OJK)

Source : Financial Services Authority

Lanjutan Tabel/Continued Table 9.6

Bulan Month	Badan Internasional dan Badan Ekstra Internasional Lainnya International Bodies and Other Extra-International Agencies	Kegiatan yang belum jelas batasannya Activities with unclear boundaries	Rumah Tinggal Residential Home	Flat Apartemen Flat Apartement
(1)	(18)	(19)	(20)	(21)
Januari / January	-	-	1 007 193 738 117	7 073 315 274
Pebruari / February	-	-	1 010 681 308 969	6 996 945 968
Maret / March	-	-	1 018 450 783 194	6 920 270 263
April / April	-	-	1 021 226 035 306	6 862 300 915
Mei / May	-	-	1 011 654 078 886	6 806 092 780
Juni / June	-	-	1 011 880 105 293	6 761 933 744
Juli / July	-	-	1 018 589 322 468	6 719 771 137
Agustus / August	-	-	1 019 074 326 792	11 473 924 531
September / September	-	-	1 014 721 122 372	10 708 644 681
Oktober / October	-	-	1 016 679 435 097	5 846 747 799
Nopember / November	-	-	1 007 783 046 964	5 800 212 430
Desember / December	-	-	1 016 210 705 330	6 053 563 880
Jumlah/Total	-	-	12 174 144 008 788	88 023 723 402

Sumber : Otoritas Jasa Keuangan (OJK)

Source : Financial Services Authority

Lanjutan Tabel/Continued Table 9.6

Bulan Month	Ruko Rukan Ruko Rukan	Kendaraan Bermotor Motor Vehicle	RT Keperluan Lainnya Other Needs	Bukan Lapangan Usaha Lainnya Not Another Business Field
(1)	(22)	(23)	(24)	(25)
Januari / January	95 134 245 235	114 677 303 146	2 740 410 429 156	-
Pebruari / February	91 766 343 414	140 414 964 717	2 716 545 276 991	-
Maret / March	92 617 228 641	139 130 461 992	2 715 757 008 934	-
April / April	91 405 155 044	134 571 689 191	2 687 623 643 782	-
Mei / May	88 795 265 238	128 374 526 143	2 670 929 230 069	-
Juni / June	88 378 388 855	116 954 888 700	2 658 436 029 785	-
Juli / July	87 958 629 563	111 127 226 746	2 655 123 020 475	-
Agustus / August	85 269 103 517	108 826 469 005	2 637 659 895 983	-
September / September	82 971 272 006	105 078 131 569	2 627 808 334 142	-
Oktober / October	82 596 908 879	101 363 929 524	2 609 299 536 595	-
Nopember / November	82 179 847 597	99 129 844 112	2 595 108 154 594	-
Desember / December	81 759 332 622	94 242 659 591	2 579 319 105 213	-
Jumlah/Total	1 050 831 720 611	1 393 892 094 436	31 894 019 665 719	-

Sumber : Otoritas Jasa Keuangan (OJK)

Source : Financial Services Authority

Tabel 9.7
Table

Jumlah Pinjaman Rupiah Bank Umum Berdasarkan Penggunaan (KI/KMK/KK) - Per Bulan Kabupaten Badung, 2020
Commercial Bank Loan Amount Based on Usage (KI / KMK / KK) - Per Month of Badung Regency, 2020

Bulan Month	JUMLAH REKING RUPIAH NUMBER OF RUPIAH ACCOUNTS			JUMLAH BULAN LAPORAN RUPIAH MONTHLY NUMBER OF RUPIAH REPORT		
	KMK	KI	KK	KMK	KI	KK
(1)	(2)	(3)	(4)	(5)	(6)	(7)
Januari / January	12 673	18 335	23 308	2 766 905 907 669	3 807 147 350 357	3 964 489 030 928
Pebruari / February	12 594	18 582	23 266	2 633 740 553 262	3 816 113 346 364	3 966 404 840 059
Maret / March	12 352	18 691	23 234	2 641 384 413 405	3 817 422 836 061	3 972 875 753 024
April / April	12 064	18 440	23 013	2 609 948 001 562	3 784 097 085 217	3 941 688 824 238
Mei / May	11 810	18 170	22 795	2 570 341 518 977	3 749 653 471 383	3 906 559 193 116
Juni / June	11 810	17 862	22 600	2 562 056 167 902	3 728 618 244 823	3 882 411 346 377
Juli / July	12 082	17 623	22 484	2 583 054 227 498	3 956 679 536 995	3 879 517 970 389
Agustus / August	12 420	17 425	22 402	2 621 384 186 383	3 981 747 818 804	3 862 303 719 828
September / September	12 863	17 049	22 610	2 630 927 353 291	4 001 783 834 561	3 841 287 504 770
Oktober / October	13 582	17 040	22 482	2 669 845 967 682	4 035 465 055 519	3 815 786 557 894
Nopember / November	14 312	16 988	22 312	2 680 949 135 427	4 067 362 585 139	3 790 001 105 697
Desember / December	14 975	16 976	22 190	2 831 070 460 982	3 986 976 402 630	3 777 585 366 636
Jumlah/Total	153 537	213 181	272 696	31 801 607 894 040	46 733 067 567 853	46 600 911 212 956

Sumber : Otoritas Jasa Keuangan (OJK)

Source : Financial Services Authority

Tabel
Table 9.8

Jumlah Pinjaman Rupiah Bank Umum Berdasarkan Skala Bisnis (UMKM/Non UMUM) - Per Bulan Kabupaten Badung, 2020
Commercial Bank Loan Amount Based on Business Scale (UMKM / Non UMKM) - Per Month of Badung Regency, 2020

Bulan Month	JUMLAH REKENING RUPIAH NUMBER OF RUPIAH ACCOUNTS		JUMLAH BULAN LAPORAN RUPIAH MONTHLY NUMBER OF RUPIAH REPORT	
	UMKM	NON UMKM	UMKM	NON UMKM
(1)	(2)	(3)	(4)	(5)
Januari / January	29 351	24 965	4 230 698 731 588	6 307 843 557 366
Pebruari / February	29 545	24 897	4 292 351 432 296	6 123 907 307 389
Maret / March	29 453	24 824	4 308 669 030 394	6 123 013 972 096
April / April	29 086	24 431	4 258 059 475 115	6 077 674 435 902
Mei / May	28 655	24 120	4 210 826 051 098	6 015 728 132 378
Juni / June	28 297	23 975	4 179 141 706 810	5 993 944 052 292
Juli / July	28 273	23 916	4 203 011 142 992	6 216 240 591 890
Agustus / August	28 300	23 947	4 247 386 899 942	6 218 048 825 073
September / September	28 659	23 863	4 273 080 373 775	6 200 918 318 847
Oktober / October	29 190	23 914	4 329 668 611 459	6 191 428 969 636
Nopember / November	29 683	23 929	4 396 650 681 122	6 141 662 145 141
Desember / December	30 217	23 924	4 468 273 646 909	6 127 358 583 339
Jumlah/Total	348 709	290 705	51 397 817 783 500	73 737 768 891 349

Sumber : Otoritas Jasa Keuangan (OJK)

Source : Financial Services Authority

Tabel 9.9
Table**Posisi Pinjaman Valuta Asing Menurut Lapangan Usaha dan Bulan di Kabupaten Badung, 2020**
Position of Foreign Currency Loans by Business Field and Month in Badung Regency, 2020

Bulan Month	Penyediaan Akomodasi dan Penyediaan Makan Minum Provision of Accommodation and Provision of Food and Drink
(1)	(2)
Januari / January	81 700 167 026
Pebruari / February	85 113 969 862
Maret / March	95 308 395 344
April / April	86 918 413 939
Mei / May	85 370 842 097
Juni / June	83 297 309 215
Juli / July	85 314 170 099
Agustus / August	85 095 938 898
September / September	86 952 140 412
Oktober / October	85 462 941 149
Nopember / November	82 512 764 676
Desember / December	82 104 585 711
Jumlah/Total	1 025 151 638 428

Sumber : Otoritas Jasa Keuangan (OJK)

Source : Financial Services Authority

Tabel
Table 9.10

Posisi Pinjaman Valuta Asing Bank Umum Menurut Jenis Penggunaan Per Bulan di Kabupaten Badung, 2020
The Position of Commercial Bank Foreign Currency Loans by Type of Usage Per Month in Badung Regency, 2020

Bulan Month	JUMLAH REKING VALAS NUMBER OF FOREIGN EXCHANGE ACCOUNTS			JUMLAH BULAN LAPORAN VALAS NUMBER OF MONTHS FOR FOREIGN EXCHANGE REPORTS		
	KMK	KI	KK	KMK	KI	KK
(1)	(2)	(3)	(4)	(5)	(6)	(7)
Januari / January	2	1	-	544 841 191	81 155 325 835	-
Pebruari / February	2	1	-	559 456 229	84 554 513 633	-
Maret / March	-	1	-	-	95 308 395 344	-
April / April	-	1	-	-	86 918 413 939	-
Mei / May	-	1	-	-	85 370 842 097	-
Juni / June	-	1	-	-	83 297 309 215	-
Juli / July	-	1	-	-	85 314 170 099	-
Agustus / August	-	1	-	-	85 095 938 898	-
September / September	-	1	-	-	86 952 140 412	-
Oktober / October	-	1	-	-	85 462 941 149	-
Nopember / November	-	1	-	-	82 512 764 676	-
Desember / December	-	1	-	-	82 104 585 711	-
Jumlah/Total	4	12	-	1 104 297 420	1 024 047 341 008	-

Sumber : Otoritas Jasa Keuangan (OJK)

Source : Financial Services Authority

Tabel
Table 9.11**Posisi Pinjaman Valuta Asing Bank Umum Menurut Skala
Bisnis Per Bulan di Kabupaten Badung, 2020**
**Position of Commercial Bank Foreign Exchange Loans by
Business Scale Per Month in Badung Regency, 2020**

Bulan Month	JUMLAH REKENING VALAS NUMBER OF FOREIGN EXCHANGE ACCOUNTS		JUMLAH BULAN LAPORAN VALAS NUMBER OF MONTHS FOR FOREIGN EXCHANGE REPORTS	
	UMKM	NON UMKM	UMKM	NON UMKM
(1)	(2)	(3)	(4)	(5)
Januari / January	2	1	544 841 191	81 155 325 835
Pebruari / February	2	1	559 456 229	84 554 513 633
Maret / March	-	1	-	95 308 395 344
April / April	-	1	-	86 918 413 939
Mei / May	-	1	-	85 370 842 097
Juni / June	-	1	-	83 297 309 215
Juli / July	-	1	-	85 314 170 099
Agustus / August	-	1	-	85 095 938 898
September / September	-	1	-	86 952 140 412
Oktober / October	-	1	-	85 462 941 149
Nopember / November	-	1	-	82 512 764 676
Desember / December	-	1	-	82 104 585 711
Jumlah/Total	4	12	1 104 297 420	1 024 047 341 008

Sumber : Otoritas Jasa Keuangan (OJK)

Source : Financial Services Authority

Tabel
Table 9.12

Total Posisi Pinjaman Rupiah dan Valuta Asing Bank Umum Menurut Lapangan Usaha Per Bulan di Kabupaten Badung, 2020
Total Position of Commercial Bank Rupiah and Foreign Currency Loans by Business Field Per Month in Badung Regency, 2020

Bulan Month	Pertanian, perburuan dan Kehutanan <i>Agriculture, hunting and forestry</i>	Perikanan <i>Fishery</i>	Pertambangan dan Penggalian <i>Mining and Excavation</i>	Industri Pengolahan <i>Processing Industry</i>
(1)	(2)	(3)	(4)	(5)
Januari / <i>January</i>	97 423 927 034	11 751 805 489	145 872 085	255 173 794 748
Pebruari / <i>February</i>	97 728 744 522	11 736 447 483	141 973 972	266 350 315 744
Maret / <i>March</i>	96 994 789 475	11 879 495 302	138 001 228	271 441 584 527
April / <i>April</i>	96 513 693 538	11 660 181 970	133 952 424	266 008 743 149
Mei / <i>May</i>	94 150 851 740	11 764 335 321	129 826 106	263 604 931 119
Juni / <i>June</i>	93 055 248 348	11 834 498 026	125 620 787	259 966 455 035
Juli / <i>July</i>	94 531 801 730	10 020 336 793	121 334 955	264 333 702 700
Agustus / <i>August</i>	96 607 509 808	10 404 446 225	116 967 070	270 512 678 717
September / <i>September</i>	98 327 066 637	10 382 481 789	112 515 559	274 081 118 306
Oktober / <i>October</i>	102 847 699 200	11 320 210 876	107 978 823	283 302 907 842
Nopember / <i>November</i>	107 770 776 058	11 364 697 071	103 355 231	295 520 181 592
Desember / <i>December</i>	112 361 581 284	11 768 060 277	98 643 117	302 796 800 931
Jumlah/Total	1 188 313 689 374	135 886 996 622	1 476 041 357	3 273 093 214 410

Sumber : Otoritas Jasa Keuangan (OJK)

Source : *Financial Services Authority*

Lanjutan Tabel/Continued Table 9.12

Bulan Month	Listrik, Gas dan Air Electricity, Gas and Water	Konstruksi Construction	Perdagangan Besar dan Eceran Wholesale and Retail Trade	Penyediaan Akomodasi dan Penyediaan Makanan Minum Provision of Accommodation and Provision of Food and Drink
(1)	(6)	(7)	(8)	(9)
Januari / January	27 452 259 635	60 688 118 902	3 078 848 774 113	2 209 185 483 576
Pebruari / February	27 343 715 184	62 018 084 149	2 903 001 594 040	2 224 300 811 766
Maret / March	27 235 243 917	59 112 314 098	2 908 269 087 712	2 231 801 089 397
April / April	27 232 416 822	60 669 613 363	2 878 804 096 339	2 218 132 273 273
Mei / May	27 229 631 457	62 077 924 346	2 845 406 646 737	2 192 627 625 041
Juni / June	27 299 395 490	62 622 608 616	2 837 554 888 100	2 189 273 688 459
Juli / July	27 540 193 409	52 672 016 748	2 839 580 520 898	2 429 512 043 659
Agustus / August	27 536 730 991	55 594 589 853	2 841 140 642 339	2 459 326 776 573
September / September	27 533 066 068	55 310 437 833	2 839 408 484 548	2 484 718 160 830
Oktober / October	27 529 479 629	56 941 804 464	2 857 543 404 662	2 517 583 997 082
Nopember / November	27 525 829 336	55 887 426 613	2 866 475 463 610	2 527 139 721 021
Desember / December	27 522 112 245	53 102 436 440	2 912 425 323 355	2 529 721 627 569
Jumlah/Total	328 980 074 183	696 697 375 425	34 608 458 926 453	28 213 323 298 246

Sumber : Otoritas Jasa Keuangan (OJK)

Source : Financial Services Authority

Lanjutan Tabel/*Continued Table* 9.12

Bulan <i>Month</i>	Transportasi, Pergudangan dan Komunikasi <i>Transportation, Warehousing and Financial Intermediary Communications</i>	Perantara Keuangan Financial Intermediary Communications	Real Estate, Usaha Persewaan, dan Jasa Perusahaan <i>Real Estate, Rental Business, and Corporate Services</i>	Administrasi Pemerintahan, Pertahanan dan Jaminan Sosial Wajib <i>Government Administration, Defense and Social Security Compulsory</i>
(1)	(10)	(11)	(12)	(13)
Januari / <i>January</i>	138 061 346 110	47 186 031 566	234 232 133 860	4 368 041 855
Pebruari / <i>February</i>	144 664 517 764	46 791 872 968	240 051 169 829	4 414 531 375
Maret / <i>March</i>	139 327 797 051	43 642 021 211	239 629 841 934	4 371 318 184
April / <i>April</i>	135 113 904 647	45 050 977 782	228 039 244 803	4 204 112 900
Mei / <i>May</i>	130 449 838 602	41 845 533 017	228 215 308 022	4 161 226 492
Juni / <i>June</i>	127 785 678 670	39 758 717 157	224 397 126 554	4 116 471 295
Juli / <i>July</i>	124 494 518 749	43 567 362 118	220 766 148 531	4 074 222 463
Agustus / <i>August</i>	122 899 355 756	62 845 429 659	220 240 327 807	3 836 700 109
September / <i>September</i>	121 176 901 963	61 564 632 739	218 721 464 326	-
Oktober / <i>October</i>	119 974 264 219	59 538 988 976	209 719 930 679	-
Nopember / <i>November</i>	121 062 141 844	57 716 356 656	207 803 848 965	-
Desember / <i>December</i>	127 691 139 540	55 679 761 865	206 629 538 409	-
Jumlah/Total	1 552 701 404 915	605 187 685 714	2 678 446 083 719	33 546 624 673

Sumber : Otoritas Jasa Keuangan (OJK)

Source : *Financial Services Authority*

Lanjutan Tabel/Continued Table 9.12

Bulan Month	Jasa Pendidikan Education Services	Jasa Kesehatan dan Kegiatan Sosial Health Services and Social Activities	Jasa Kemasyarakatan, Sosial Budaya, Hiburan dan Perorangan lainnya Community, Socio-Cultural, Entertainment and other Individual Services	Jasa Perorangan yang Melayani Rumah Tangga Individual Services Serving Households
(1)	(14)	(15)	(16)	(17)
Januari / January	14 444 834 018	62 620 364 930	329 814 468 563	2 656 001 542
Pebruari / February	14 719 952 780	64 666 110 045	339 468 034 626	2 456 023 379
Maret / March	14 757 831 886	63 239 486 829	344 551 193 372	2 416 153 343
April / April	14 853 620 473	64 727 454 326	340 762 409 417	2 138 391 553
Mei / May	15 027 787 243	64 507 010 948	336 698 053 475	2 098 460 694
Juni / June	14 880 571 115	63 130 086 896	332 805 633 963	2 067 724 214
Juli / July	13 967 308 070	66 164 530 341	346 344 567 984	2 043 155 345
Agustus / August	14 181 137 623	65 731 506 102	350 133 761 239	2 023 445 316
September / September	14 951 412 244	65 655 595 700	358 760 888 737	2 006 960 573
Oktober / October	15 095 970 003	66 069 094 921	375 741 751 420	1 993 540 405
Nopember / November	15 400 497 997	65 932 358 792	386 630 367 851	1 978 697 929
Desember / December	15 992 132 803	68 251 501 116	392 050 933 287	1 955 271 374
Jumlah/Total	178 273 056 255	780 695 100 946	4 233 762 063 934	25 833 825 667

Sumber : Otoritas Jasa Keuangan (OJK)

Source : Financial Services Authority

Lanjutan Tabel/*Continued Table* 9.12

Bulan <i>Month</i>	Badan Internasional dan Badan Ekstra Internasional Lainnya <i>International Bodies and Other Extra-International Agencies</i>	Kegiatan yang belum jelas batasannya <i>Activities with unclear boundaries</i>	Rumah Tinggal <i>Residential Home</i>	Flat Apartemen <i>Flat Apartement</i>
(1)	(18)	(19)	(20)	(21)
Januari / <i>January</i>	-	-	1 007 193 738 117	7 073 315 274
Pebruari / <i>February</i>	-	-	1 010 681 308 969	6 996 945 968
Maret / <i>March</i>	-	-	1 018 450 783 194	6 920 270 263
April / <i>April</i>	-	-	1 021 226 035 306	6 862 300 915
Mei / <i>May</i>	-	-	1 011 654 078 886	6 806 092 780
Juni / <i>June</i>	-	-	1 011 880 105 293	6 761 933 744
Juli / <i>July</i>	-	-	1 018 589 322 468	6 719 771 137
Agustus / <i>August</i>	-	-	1 019 074 326 792	11 473 924 531
September / <i>September</i>	-	-	1 014 721 122 372	10 708 644 681
Oktober / <i>October</i>	-	-	1 016 679 435 097	5 846 747 799
Nopember / <i>November</i>	-	-	1 007 783 046 964	5 800 212 430
Desember / <i>December</i>	-	-	1 016 210 705 330	6 053 563 880
Jumlah/Total	-	-	12 174 144 008 788	88 023 723 402

Sumber : Otoritas Jasa Keuangan (OJK)

Source : *Financial Services Authority*

Lanjutan Tabel/Continued Table 9.12

Bulan Month	Ruko Rukan Ruko Rukan	Kendaraan Bermotor Motor Vehicle	RT Keperluan Lainnya Other Needs	Bukan Lapangan Usaha Lainnya Not Another Business Field
(1)	(22)	(23)	(24)	(25)
Januari / January	95 134 245 235	114 677 303 146	2 740 410 429 156	-
Pebruari / February	91 766 343 414	140 414 964 717	2 716 545 276 991	-
Maret / March	92 617 228 641	139 130 461 992	2 715 757 008 934	-
April / April	91 405 155 044	134 571 689 191	2 687 623 643 782	-
Mei / May	88 795 265 238	128 374 526 143	2 670 929 230 069	-
Juni / June	88 378 388 855	116 954 888 700	2 658 436 029 785	-
Juli / July	87 958 629 563	111 127 226 746	2 655 123 020 475	-
Agustus / August	85 269 103 517	108 826 469 005	2 637 659 895 983	-
September / September	82 971 272 006	105 078 131 569	2 627 808 334 142	-
Oktober / October	82 596 908 879	101 363 929 524	2 609 299 536 595	-
Nopember / November	82 179 847 597	99 129 844 112	2 595 108 154 594	-
Desember / December	81 759 332 622	94 242 659 591	2 579 319 105 213	-
Jumlah/Total	1 050 831 720 611	1 393 892 094 436	31 894 019 665 719	-

Sumber : Otoritas Jasa Keuangan (OJK)

Source : Financial Services Authority

Tabel
Table 9.13

Total Posisi Pinjaman Rupiah dan Valuta Asing Bank Umum Menurut Jenis Penggunaan Per Bulan di Kabupaten Badung, 2020
Total Position of Commercial Bank Rupiah and Foreign Exchange Loans by Type of Usage Per Month in Badung Regency, 2020

Bulan Month	JUMLAH REKENING RUPIAH + VALAS NUMBER OF RUPIAH ACCOUNTS + FOREIGN EXCHANGE			JUMLAH BULAN LAPORAN RUPIAH + VALAS MONTHLY NUMBER OF RUPIAH REPORT + FOREIGN EXCHANGE		
	KMK	KI	KK	KMK	KI	KK
(1)	(2)	(3)	(4)	(5)	(6)	(7)
Januari / January	12 675	18 336	23 308	2 767 450 748 860	3 888 302 676 192	3 964 489 030 928
Pebruari / February	12 596	18 583	23 266	2 634 300 009 491	3 900 667 859 997	3 966 404 840 059
Maret / March	12 352	18 692	23 234	2 641 384 413 405	3 912 731 231 405	3 972 875 753 024
April / April	12 064	18 441	23 013	2 609 948 001 562	3 871 015 499 156	3 941 688 824 238
Mei / May	11 810	18 171	22 795	2 570 341 518 977	3 835 024 313 480	3 906 559 193 116
Juni / June	11 810	17 863	22 600	2 562 056 167 902	3 811 915 554 038	3 882 411 346 377
Juli / July	12 082	17 624	22 484	2 583 054 227 498	4 041 993 707 094	3 879 517 970 389
Agustus / August	12 420	17 426	22 402	2 621 384 186 383	4 066 843 757 702	3 862 303 719 828
September / September	12 863	17 050	22 610	2 630 927 353 291	4 088 735 974 973	3 841 287 504 770
Oktober / October	13 582	17 041	22 482	2 669 845 967 682	4 120 927 996 668	3 815 786 557 894
Nopember / November	14 312	16 989	22 312	2 680 949 135 427	4 149 875 349 815	3 790 001 105 697
Desember / December	14 975	16 977	22 190	2 831 070 460 982	4 069 080 988 341	3 777 585 366 636
Jumlah/Total	153 541	213 193	272 696	31 802 712 191 460	47 757 114 908 861	46 600 911 212 956

Sumber : Otoritas Jasa Keuangan (OJK)

Source : Financial Services Authority

Tabel 9.14
Table**Posisi Pinjaman Valuta Asing Bank Umum Menurut Skala Bisnis Per Bulan di Kabupaten Badung, 2020**
Position of Commercial Bank Foreign Exchange Loans by Business Scale Per Month in Badung Regency, 2020

Bulan Month	JUMLAH REKENING RUPIAH + VALAS NUMBER OF RUPIAH ACCOUNTS + FOREIGN EXCHANGE		JUMLAH BULAN LAPORAN RUPIAH + VALAS NUMBER OF MONTHS RUPIAH REPORT + FOREIGN EXCHANGE	
	UMKM	NON UMKM	UMKM	NON UMKM
(1)	(2)	(3)	(4)	(5)
Januari / January	29 353	24 966	4 231 243 572 779	6 388 998 883 201
Pebruari / February	29 547	24 898	4 292 910 888 525	6 208 461 821 022
Maret / March	29 453	24 825	4 308 669 030 394	6 218 322 367 440
April / April	29 086	24 432	4 258 059 475 115	6 164 592 849 841
Mei / May	28 655	24 121	4 210 826 051 098	6 101 098 974 475
Juni / June	28 297	23 976	4 179 141 706 810	6 077 241 361 507
Juli / July	28 273	23 917	4 203 011 142 992	6 301 554 761 989
Agustus / August	28 300	23 948	4 247 386 899 942	6 303 144 763 971
September / September	28 659	23 864	4 273 080 373 775	6 287 870 459 259
Oktober / October	29 190	23 915	4 329 668 611 459	6 276 891 910 785
Nopember / November	29 683	23 930	4 396 650 681 122	6 224 174 909 817
Desember / December	30 217	23 925	4 468 273 646 909	6 209 463 169 050
Jumlah/Total	348 713	290 717	51 398 922 080 920	74 761 816 232 357

Sumber : Otoritas Jasa Keuangan (OJK)

Source : Financial Services Authority

Tabel
Table 9.15

Posisi Pinjaman Rupiah Bank Umum pada UMKM Menurut Lapangan Usaha Per Bulan di Kabupaten Badung, 2020
Position of Commercial Bank Rupiah Loans to UMKM by Business Field Per Month in Badung Regency, 2020

Bulan Month	Pertanian, perburuan dan Kehutanan <i>Agriculture, hunting and forestry</i>	Perikanan <i>Fishery</i>	Pertambangan dan Penggalian <i>Mining and Excavation</i>	Industri Pengolahan <i>Processing Industry</i>
(1)	(2)	(3)	(4)	(5)
Januari / <i>January</i>	96 548 546 713	11 727 606 778	145 872 085	213 080 960 891
Pebruari / <i>February</i>	96 626 639 205	11 713 068 419	141 973 972	226 747 321 982
Maret / <i>March</i>	96 350 692 187	11 856 954 662	138 001 228	232 906 663 940
April / <i>April</i>	96 154 010 290	11 638 629 783	133 952 424	228 167 899 373
Mei / <i>May</i>	93 819 445 512	11 742 757 923	129 826 106	223 424 277 017
Juni / <i>June</i>	92 683 195 338	11 812 896 123	125 620 787	219 971 017 288
Juli / <i>July</i>	94 170 253 519	9 998 711 121	121 334 955	222 833 961 882
Agustus / <i>August</i>	96 231 552 104	10 382 797 548	116 967 070	228 079 157 300
September / <i>September</i>	97 962 674 156	10 360 810 904	112 515 559	231 260 730 736
Oktober / <i>October</i>	102 454 978 119	11 245 210 876	107 978 823	244 466 758 623
Nopember / <i>November</i>	107 379 733 739	11 277 344 345	103 355 231	254 463 213 015
Desember / <i>December</i>	111 966 570 177	11 683 909 428	98 643 117	256 271 346 396
Jumlah/Total	1 182 348 291 059	135 440 697 910	1 476 041 357	2 781 673 308 443

Sumber : Otoritas Jasa Keuangan (OJK)

Source : *Financial Services Authority*

Lanjutan Tabel/Continued Table 9.15

Bulan Month	Listrik, Gas dan Air Electricity, Gas and Water	Konstruksi Construction	Perdagangan Besar dan Eceran Wholesale and Retail Trade	Penyediaan Akomodasi dan Penyediaan Makan Minum Provision of Accommodation and Provision of Food and Drink
(1)	(6)	(7)	(8)	(9)
Januari / January	244 765 336	60 413 153 164	2 445 402 377 172	671 951 614 192
Pebruari / February	237 770 859	61 749 902 166	2 438 841 523 589	696 822 522 552
Maret / March	230 658 424	58 851 861 860	2 434 589 568 945	715 740 755 507
April / April	226 021 118	60 413 456 488	2 419 652 508 479	702 690 896 676
Mei / May	220 898 663	61 822 807 568	2 387 329 541 001	698 239 776 718
Juni / June	288 477 247	62 245 077 619	2 373 704 742 865	695 286 329 338
Juli / July	285 047 903	52 296 718 556	2 375 818 722 917	709 957 586 514
Agustus / August	281 570 661	55 221 547 507	2 376 706 681 918	719 641 969 291
September / September	278 031 930	55 310 437 833	2 370 269 625 056	739 132 142 846
Oktober / October	274 429 453	56 941 804 464	2 387 629 651 821	756 592 053 870
Nopember / November	270 763 952	55 887 426 613	2 414 948 610 030	772 734 259 857
Desember / December	27 498 203 854	53 052 436 440	2 441 552 338 776	782 454 794 349
Jumlah/Total	30 336 639 400	694 206 630 278	28 866 445 892 569	8 661 244 701 710

Sumber : Otoritas Jasa Keuangan (OJK)

Source : Financial Services Authority

Lanjutan Tabel/*Continued Table* 9.15

Bulan Month	Transportasi, Pergudangan dan Komunikasi <i>Transportation, Warehousing and Financial Intermediary Communications</i>	Perantara Keuangan Financial Intermediary Communications	Real Estate, Usaha Persewaan, dan Jasa Perusahaan <i>Real Estate, Rental Business, and Corporate Services</i>	Administrasi Pemerintahan, Pertahanan dan Jaminan Sosial Wajib <i>Government Administration, Defense and Social Security Compulsory</i>
(1)	(10)	(11)	(12)	(13)
Januari / <i>January</i>	102 083 339 736	32 520 671 002	213 211 305 882	-
Pebruari / <i>February</i>	111 255 626 740	34 831 428 577	219 216 778 593	-
Maret / <i>March</i>	105 719 215 724	33 144 200 787	218 943 554 681	-
April / <i>April</i>	103 178 458 769	31 677 022 751	208 256 852 830	-
Mei / <i>May</i>	102 052 550 996	31 149 976 758	208 590 643 712	-
Juni / <i>June</i>	100 692 930 264	30 632 236 916	204 887 907 520	-
Juli / <i>July</i>	102 257 675 413	34 545 165 933	201 402 658 853	-
Agustus / <i>August</i>	102 161 541 318	54 009 612 066	200 990 936 649	-
September / <i>September</i>	102 629 663 033	51 969 796 583	199 789 444 362	-
Oktober / <i>October</i>	101 516 146 255	49 545 953 303	190 893 429 317	-
Nopember / <i>November</i>	102 655 234 263	47 189 594 816	189 053 125 279	-
Desember / <i>December</i>	101 524 175 063	45 264 107 853	188 002 355 532	-
Jumlah/Total	1 237 726 557 574	476 479 767 345	2 443 238 993 210	-

Sumber : Otoritas Jasa Keuangan (OJK)

Source : *Financial Services Authority*

Lanjutan Tabel/Continued Table 9.15

Bulan Month	Jasa Pendidikan Education Services	Jasa Kesehatan dan Kegiatan Sosial Health Services and Social Activities	Jasa Kemasyarakatan, Sosial Budaya, Hiburan dan Perorangan lainnya Community, Socio-Cultural, Entertainment and other Individual Services	Jasa Perorangan yang Melayani Rumah Tangga Individual Services Serving Households
(1)	(14)	(15)	(16)	(17)
Januari / January	13 875 211 533	42 231 280 702	324 619 046 275	2 642 980 127
Pebruari / February	14 167 627 671	43 098 262 256	334 444 962 336	2 456 023 379
Maret / March	14 223 078 673	43 891 232 642	339 666 437 791	2 416 153 343
April / April	14 327 993 251	42 994 795 522	336 408 585 808	2 138 391 553
Mei / May	14 509 100 042	43 037 933 719	332 658 054 669	2 098 460 694
Juni / June	14 366 576 366	41 682 231 366	328 694 743 559	2 067 724 214
Juli / July	13 457 088 676	41 969 255 623	341 853 805 782	2 043 155 345
Agustus / August	13 674 743 883	42 106 794 015	345 757 583 296	2 023 445 316
September / September	14 951 412 244	42 710 976 252	354 335 151 708	2 006 960 573
Oktober / October	15 095 970 003	42 843 969 959	368 066 736 168	1 993 540 405
November / November	15 400 497 997	42 272 745 032	381 036 079 024	1 978 697 929
Desember / December	15 992 132 803	44 660 675 730	386 296 686 017	1 955 271 374
Jumlah/Total	174 041 433 142	513 500 152 818	4 173 837 872 433	25 820 804 252

Sumber : Otoritas Jasa Keuangan (OJK)

Source : Financial Services Authority

Lanjutan Tabel/*Continued Table* 9.15

Bulan <i>Month</i>	Badan Internasional dan Badan Ekstra Internasional Lainnya <i>International Bodies and Other Extra-International Agencies</i>	Kegiatan yang belum jelas batasannya <i>Activities with unclear boundaries</i>	Rumah Tinggal <i>Residential Home</i>	Flat Apartemen <i>Flat Apartement</i>
(1)	(18)	(19)	(20)	(21)
Januari / <i>January</i>	-	-	-	-
Pebruari / <i>February</i>	-	-	-	-
Maret / <i>March</i>	-	-	-	-
April / <i>April</i>	-	-	-	-
Mei / <i>May</i>	-	-	-	-
Juni / <i>June</i>	-	-	-	-
Juli / <i>July</i>	-	-	-	-
Agustus / <i>August</i>	-	-	-	-
September / <i>September</i>	-	-	-	-
Oktober / <i>October</i>	-	-	-	-
Nopember / <i>November</i>	-	-	-	-
Desember / <i>December</i>	-	-	-	-
Jumlah/Total	-	-	-	-

Sumber : Otoritas Jasa Keuangan (OJK)

Source : *Financial Services Authority*

Lanjutan Tabel/Continued Table 9.15

Bulan Month	Ruko Rukan Ruko Rukan	Kendaraan Bermotor Motor Vehicle	RT Keperluan Lainnya Other Needs	Bukan Lapangan Usaha Lainnya Not Another Business Field
(1)	(22)	(23)	(24)	(25)
Januari / January	-	-	-	-
Pebruari / February	-	-	-	-
Maret / March	-	-	-	-
April / April	-	-	-	-
Mei / May	-	-	-	-
Juni / June	-	-	-	-
Juli / July	-	-	-	-
Agustus / August	-	-	-	-
September / September	-	-	-	-
Oktober / October	-	-	-	-
Nopember / November	-	-	-	-
Desember / December	-	-	-	-
Jumlah/Total	-	-	-	-

Sumber : Otoritas Jasa Keuangan (OJK)

Source : Financial Services Authority

Tabel
Table 9.16

Posisi Pinjaman Rupiah Bank Umum pada UMKM Menurut Jenis Penggunaan Per Bulan di Kabupaten Badung, 2020
Position of Commercial Bank Rupiah Loans on UMKM by Type of Usage Per Month in Badung Regency, 2020

Bulan Month	JUMLAH REKENING RUPIAH NUMBER OF RUPIAH ACCOUNTS			JUMLAH REKENING RUPIAH + VALAS NUMBER OF RUPIAH ACCOUNTS + FOREIGN EXCHANGE		
	KMK	KI	KK	KMK	KI	KK
(1)	(2)	(3)	(4)	(5)	(6)	(7)
Januari / January	12 302	17 049	-	12 304	17 049	-
Pebruari / February	12 242	17 303	-	12 244	17 303	-
Maret / March	12 018	17 435	-	12 018	17 435	-
April / April	11 737	17 349	-	11 737	17 349	-
Mei / May	11 481	17 174	-	11 481	17 174	-
Juni / June	11 392	16 905	-	11 392	16 905	-
Juli / July	11 555	16 718	-	11 555	16 718	-
Agustus / August	11 749	16 551	-	11 749	16 551	-
September / September	12 097	16 562	-	12 097	16 562	-
Oktober / October	12 610	16 580	-	12 610	16 580	-
Nopember / November	13 129	16 554	-	13 129	16 554	-
Desember / December	13 664	16 553	-	13 664	16 553	-
Jumlah/Total	145 976	202 733	-	145 980	202 733	-

Sumber : Otoritas Jasa Keuangan (OJK)

Source : Financial Services Authority

Lanjutan Tabel/Continued Table 9.16

Bulan Month	JUMLAH BULAN LAPORAN RUPIAH MONTHLY NUMBER OF RUPIAH REPORT			JUMLAH BULAN LAPORAN RUPIAH + VALAS MONTHLY NUMBER OF RUPIAH REPORT + FOREIGN EXCHANGE		
	KMK	KI	KK	KMK	KI	KK
(1)	(8)	(9)	(10)	(11)	(12)	(13)
Januari / January	2 115 854 337 525	2 114 844 394 063	-	2 116 399 178 716	2 114 844 394 063	-
Pebruari / February	2 141 303 244 919	2 151 048 187 377	-	2 141 862 701 148	2 151 048 187 377	-
Maret / March	2 141 387 398 079	2 167 281 632 315	-	2 141 387 398 079	2 167 281 632 315	-
April / April	2 120 840 664 168	2 137 218 810 947	-	2 120 840 664 168	2 137 218 810 947	-
Mei / May	2 106 477 395 904	2 104 348 655 194	-	2 106 477 395 904	2 104 348 655 194	-
Juni / June	2 096 308 555 867	2 082 833 150 943	-	2 096 308 555 867	2 082 833 150 943	-
Juli / July	2 121 630 070 631	2 081 381 072 361	-	2 121 630 070 631	2 081 381 072 361	-
Agustus / August	2 158 299 438 359	2 089 087 461 583	-	2 158 299 438 359	2 089 087 461 583	-
September / September	2 158 156 166 222	2 114 924 207 553	-	2 158 156 166 222	2 114 924 207 553	-
Oktober / October	2 189 205 177 067	2 140 463 434 392	-	2 189 205 177 067	2 140 463 434 392	-
Nopember / November	2 215 061 945 154	2 181 588 735 968	-	2 215 061 945 154	2 181 588 735 968	-
Desember / December	2 340 437 423 579	2 127 836 223 330	-	2 340 437 423 579	2 127 836 223 330	-
Jumlah/Total	25 904 961 817 474	25 492 855 966 026	-	25 906 066 114 894	25 492 855 966 026	-

Sumber : Otoritas Jasa Keuangan (OJK)

Source : Financial Services Authority

Tabel
Table 9.17

Posisi Pinjaman Valuta Asing Bank Umum pada UMKM Menurut Jenis Penggunaan Per Bulan di Kabupaten Badung, 2020
Position of Commercial Bank Rupiah Loans on UMKM by Type of Usage Per Month in Badung Regency, 2020

Bulan Month	JUMLAH REKENING VALAS NUMBER OF FOREIGN EXCHANGE ACCOUNTS			JUMLAH REKENING RUPIAH + VALAS NUMBER OF RUPIAH ACCOUNTS + FOREIGN EXCHANGE		
	KMK	KI	KK	KMK	KI	KK
(1)	(2)	(3)	(4)	(5)	(6)	(7)
Januari / January	2	-	-	12 304	17 049	-
Pebruari / February	2	-	-	12 244	17 303	-
Maret / March	-	-	-	12 018	17 435	-
April / April	-	-	-	11 737	17 349	-
Mei / May	-	-	-	11 481	17 174	-
Juni / June	-	-	-	11 392	16 905	-
Juli / July	-	-	-	11 555	16 718	-
Agustus / August	-	-	-	11 749	16 551	-
September / September	-	-	-	12 097	16 562	-
Oktober / October	-	-	-	12 610	16 580	-
Nopember / November	-	-	-	13 129	16 554	-
Desember / December	-	-	-	13 664	16 553	-
Jumlah/Total	4	-	-	145 980	202 733	-

Sumber : Otoritas Jasa Keuangan (OJK)

Source : Financial Services Authority

Lanjutan Tabel/Continued Table 9.17

Bulan Month	JUMLAH BULAN LAPORAN VALAS MONTHLY NUMBER OF FOREIGN EXCHANGE REPORT			JUMLAH BULAN LAPORAN RUPIAH + VALAS MONTHLY NUMBER OF RUPIAH REPORT + FOREIGN EXCHANGE		
	KMK	KI	KK	KMK	KI	KK
(1)	(8)	(9)	(10)	(11)	(12)	(13)
Januari / January	544 841 191	-	-	2 116 399 178 716	2 114 844 394 063	-
Pebruari / February	559 456 229	-	-	2 141 862 701 148	2 151 048 187 377	-
Maret / March	-	-	-	2 141 387 398 079	2 167 281 632 315	-
April / April	-	-	-	2 120 840 664 168	2 137 218 810 947	-
Mei / May	-	-	-	2 106 477 395 904	2 104 348 655 194	-
Juni / June	-	-	-	2 096 308 555 867	2 082 833 150 943	-
Juli / July	-	-	-	2 121 630 070 631	2 081 381 072 361	-
Agustus / August	-	-	-	2 158 299 438 359	2 089 087 461 583	-
September / September	-	-	-	2 158 156 166 222	2 114 924 207 553	-
Oktober / October	-	-	-	2 189 205 177 067	2 140 463 434 392	-
Nopember / November	-	-	-	2 215 061 945 154	2 181 588 735 968	-
Desember / December	-	-	-	2 340 437 423 579	2 127 836 223 330	-
Jumlah/Total	1 104 297 420	-	-	25 906 066 114 894	25 492 855 966 026	-

Sumber : Otoritas Jasa Keuangan (OJK)

Source : Financial Services Authority

Tabel
Table 9.18

Posisi Pinjaman (Rupiah dan Valuta Asing) yang Diberikan oleh Bank Konvensional - Persero menurut Jenis Penggunaan dan Bulan di Kabupaten Badung, 2020
Loan Position (Rupiah and Foreign Exchange) Provided by Conventional Banks - Persero by Type of Use and Month in Badung Regency, 2020

Bulan Month	Rekening Modal Kerja Working Capital Account	Rekening Investasi Investment Account	Rekening Konsumsi Consumption Account	Modal Kerja Working Capital	Investasi Investation	Konsumsi Consumption
(1)	(2)	(3)	(4)	(5)	(6)	(7)
Januari / January	10 566	14 552	7 903	1 311 804 957 093	2 494 777 749 293	1 207 657 403 702
Pebruari / February	10 458	14 761	7 831	1 184 737 243 209	2 489 875 361 537	1 212 121 149 650
Maret / March	10 237	14 875	7 773	1 191 237 344 479	2 502 437 172 420	1 217 430 683 259
April / April	9 976	14 634	7 651	1 173 306 600 565	2 468 996 809 186	1 209 128 428 883
Mei / May	9 746	14 392	7 538	1 165 538 682 266	2 442 722 154 430	1 196 553 764 258
Juni / June	9 770	14 115	7 465	1 174 178 383 249	2 431 723 909 525	1 197 315 543 369
Juli / July	10 064	13 881	7 414	1 207 511 983 233	2 673 630 587 012	1 201 138 072 749
Agustus / August	10 416	13 671	7 392	1 239 069 554 904	2 704 767 150 843	1 199 378 733 316
September / September	10 870	13 235	7 745	1 254 861 438 502	2 716 801 146 051	1 212 813 426 340
Oktober / October	11 575	13 170	7 730	1 291 236 044 932	2 749 353 442 558	1 213 441 896 886
Nopember / November	12 321	13 081	7 663	1 305 307 503 298	2 777 377 177 019	1 214 983 428 521
Desember / December	12 982	13 030	7 675	1 450 228 880 352	2 687 365 962 032	1 224 402 204 256
Jumlah/Total	128 981	167 397	91 780	14 949 018 616 082	31 139 828 621 906	14 506 364 735 189

Sumber : Otoritas Jasa Keuangan (OJK)

Source : Financial Services Authority

Tabel 9.19
Table**Posisi Pinjaman (Rupiah dan Valuta Asing) yang Diberikan oleh Bank Umum Konvensional - Pembangunan Daerah menurut Jenis Penggunaan dan Bulan di Kabupaten Badung, 2020****Loan Position (Rupiah and Foreign Exchange) Provided by Conventional Commercial Banks - Regional Development by Type of Use and Month in Badung Regency, 2020**

Bulan Month	JUMLAH REKENING NUMBER OF ACCOUNTS			JUMLAH BULAN LAPORAN NUMBER OF MONTHLY REPORTS		
	KMK	KI	KK	KMK	KI	KK
(1)	(2)	(3)	(4)	(5)	(6)	(7)
Januari / January	1 102	3 271	13 361	280 284 821 656	626 588 845 681	1 490 950 968 999
Pebruari / February	1 124	3 308	13 406	281 043 521 859	632 061 225 487	1 499 926 940 867
Maret / March	1 120	3 313	13 448	280 134 364 448	630 155 854 025	1 499 603 405 789
April / April	1 102	3 305	13 381	274 813 724 227	626 200 139 125	1 491 288 948 937
Mei / May	1 084	3 292	13 317	269 194 618 045	620 959 781 773	1 489 496 221 942
Juni / June	1 077	3 289	13 284	270 259 990 474	619 861 387 145	1 487 832 426 155
Juli / July	1 073	3 318	13 269	271 912 844 257	623 042 116 199	1 490 048 776 241
Agustus / August	1 074	3 347	13 224	290 202 334 156	625 242 326 546	1 490 207 526 085
September / September	1 068	3 411	13 120	286 354 148 333	637 235 368 383	1 479 939 880 334
Oktober / October	1 098	3 481	13 025	286 686 008 120	652 497 225 215	1 470 667 923 181
Nopember / November	1 096	3 526	12 949	285 449 807 408	661 910 809 415	1 463 803 259 867
Desember / December	1 118	3 565	12 859	286 109 208 054	671 486 719 253	1 451 307 634 119
Jumlah/Total	13 136	40 426	158 643	3 362 445 391 037	7 627 241 798 247	17 805 073 912 516

Sumber : Otoritas Jasa Keuangan (OJK)

Source : Financial Services Authority

Tabel
Table 9.20

Posisi Pinjaman (Rupiah dan Valuta Asing) yang Diberikan oleh Bank Umum Konvensional - Swasta Nasional menurut Jenis Penggunaan Per Bulan di Kabupaten Badung, 2020

Loan Position (Rupiah and Foreign Exchange) Provided by Conventional Commercial Banks - National Private by Type of Monthly Use in Badung Regency, 2020

Bulan Month	JUMLAH REKENING NUMBER OF ACCOUNTS			JUMLAH BULAN LAPORAN NUMBER OF MONTHLY REPORTS		
	KMK	KI	KK	KMK	KI	KK
(1)	(2)	(3)	(4)	(5)	(6)	(7)
Januari / January	1 007	513	2 044	1 175 360 970 111	766 936 081 218	1 265 880 658 227
Pebruari / February	1 014	514	2 029	1 168 519 244 423	778 731 272 973	1 254 356 749 542
Maret / March	995	504	2 013	1 170 012 704 478	780 138 204 960	1 255 841 663 976
April / April	986	502	1 981	1 161 827 676 770	775 818 550 845	1 241 271 446 418
Mei / May	980	487	1 940	1 135 608 218 666	771 342 377 277	1 220 509 206 916
Juni / June	963	459	1 851	1 117 617 794 179	760 330 257 368	1 197 263 376 853
Juli / July	945	425	1 801	1 103 629 400 008	745 321 003 883	1 188 331 121 399
Agustus / August	930	408	1 786	1 092 112 297 323	736 834 280 313	1 172 717 460 427
September / September	925	404	1 745	1 089 711 766 456	734 699 460 539	1 148 534 198 096
Oktober / October	909	390	1 727	1 091 923 914 630	719 077 328 895	1 131 676 737 827
Nopember / November	895	382	1 700	1 090 191 824 721	710 587 363 381	1 111 214 417 309
Desember / December	875	382	1 656	1 094 732 372 576	710 228 307 056	1 101 875 528 261
Jumlah/Total	11 424	5 370	22 273	13 491 248 184 341	8 990 044 488 708	14 289 472 565 251

Sumber : Otoritas Jasa Keuangan (OJK)

Source : Financial Services Authority

Tabel
Table 9.21

Jumlah Rekening dan Nominal Giro Bank Umum Per Bulan di Kabupaten Badung, 2020
Number of Accounts and Current Accounts of Commercial Banks Per Month in Badung Regency, 2020

Bulan Month	Giro Current Accounts			
	Jumlah Rekening Rp. Total Account Rp.	Jumlah Rekening Valuta Asing Number of Foreign Exchange Accounts	Nominal Rp. Nominal Rp.	Nominal Valuta Asing Foreign Currency Nominal
(1)	(2)	(3)	(4)	(5)
Januari / January	138 504	9 828	37 670 117 895 192	6 967 631 268 168
Pebruari / February	141 096	9 912	35 262 595 812 708	6 780 116 576 436
Maret / March	140 796	9 972	35 634 691 637 784	6 213 134 411 916
April / April	139 956	9 840	31 258 259 202 564	5 527 380 628 404
Mei / May	138 036	9 780	28 038 795 393 480	4 595 105 732 460
Juni / June	136 308	9 660	27 918 060 177 600	3 630 397 022 880
Juli / July	136 308	9 636	27 305 404 265 268	3 448 867 415 052
Agustus / August	135 288	9 576	28 616 365 457 856	3 341 075 391 780
September / September	136 164	9 468	26 765 162 766 228	3 288 123 999 084
Oktober / October	135 144	9 504	24 527 082 810 708	3 212 877 331 272
Nopember / November	137 160	9 444	28 644 967 606 764	3 149 143 580 820
Desember / December	138 408	9 456	25 853 582 337 444	3 216 774 825 540
Jumlah/Total	1 653 168	116 076	357 495 085 363 596	53 370 628 183 812

Sumber : Otoritas Jasa Keuangan (OJK)

Source : Financial Services Authority

Tabel
Table 9.22

Jumlah Rekening dan Nominal Tabungan Bank Umum Per Bulan di Kabupaten Badung, 2020
Number of Accounts and Saving Accounts of Commercial Banks Per Month in Badung Regency, 2020

Bulan Month	Tabungan Saving Accounts			
	Jumlah Rekening Rp. Total Account Rp.	Jumlah Rekening Valuta Asing Number of Foreign Exchange Accounts	Nominal Rp. Nominal Rp.	Nominal Valuta Asing Foreign Currency Nominal
(1)	(2)	(3)	(4)	(5)
Januari / January	7 495 632	47 532	100 062 323 908 236	6 009 339 358 272
Pebruari / February	7 547 016	47 640	99 771 407 506 164	6 465 922 614 708
Maret / March	7 586 508	47 844	101 191 092 108 024	6 281 901 368 496
April / April	7 642 920	47 544	95 679 328 532 928	5 601 302 242 668
Mei / May	7 684 572	47 112	92 724 103 702 008	5 608 445 017 668
Juni / June	7 591 740	47 232	90 572 049 550 632	5 569 749 727 200
Juli / July	7 622 472	52 044	87 678 419 401 548	5 705 148 703 788
Agustus / August	7 654 908	51 552	86 955 732 943 920	5 876 133 939 312
September / September	7 651 848	51 276	87 537 631 238 952	6 311 978 682 840
Oktober / October	7 670 400	50 784	86 638 099 055 460	6 143 225 237 556
Nopember / November	7 842 984	50 832	89 870 077 793 964	6 240 895 575 276
Desember / December	7 877 880	51 072	91 541 881 297 260	6 157 425 860 208
Jumlah/Total	91 868 880	592 464	1 110 222 147 039 100	71 971 468 327 992

Sumber : Otoritas Jasa Keuangan (OJK)

Source : Financial Services Authority

Tabel
Table 9.23

Jumlah Rekening dan Nominal Deposito Bank Umum Per Bulan di Kabupaten Badung, 2020
Number of Accounts and Deposit Accounts of Commercial Banks Per Month in Badung Regency, 2020

Bulan Month	Deposito Deposit Accounts			
	Jumlah Rekening Rp. Total Account Rp.	Jumlah Rekening Valuta Asing Number of Foreign Exchange Accounts	Nominal Rp. Nominal Rp.	Nominal Valuta Asing Foreign Currency Nominal
(1)	(2)	(3)	(4)	(5)
Januari / January	196 380	1 740	56 764 794 510 828	1 015 452 534 624
Pebruari / February	196 032	1 644	57 226 744 057 128	997 352 092 896
Maret / March	198 564	1 668	57 353 779 588 164	1 093 733 158 248
April / April	200 868	1 680	58 064 985 912 972	876 254 373 948
Mei / May	202 332	1 680	58 630 450 313 268	834 864 918 264
Juni / June	204 888	1 692	58 276 593 841 524	884 821 527 660
Juli / July	205 548	1 680	57 857 646 533 532	850 872 744 432
Agustus / August	204 648	1 644	57 054 695 405 196	830 443 779 636
September / September	204 072	1 632	56 145 047 665 032	810 929 429 496
Oktober / October	203 100	1 680	56 112 028 460 688	818 981 953 032
Nopember / November	203 304	1 692	54 990 999 335 988	756 622 327 728
Desember / December	200 484	1 728	56 138 198 768 976	754 656 477 252
Jumlah/Total	2 420 220	20 160	684 615 964 393 296	10 524 985 317 216

Sumber : Otoritas Jasa Keuangan (OJK)

Source : Financial Services Authority

Tabel
Table 9.24

**Posisi Pinjaman (Rupiah) yang Diberikan oleh Bank
Perkreditan Rakyat (BPR) pada Kelompok BPR/BPRS
menurut Jenis Penggunaan Per Bulan di Kabupaten
Badung, 2020**
**Loan Position (Rupiah) Provided by BPR to BPR / BPRS
Groups by Type of Usage Per Month in Badung Regency,
2020**

Bulan Month	Modal Kerja Working Capital		Investasi Investation		Konsumsi Consumption	
	Rekening Accounts	Nominal Nominal	Rekening Accounts	Nominal Nominal	Rekening Accounts	Nominal Nominal
(1)	(2)	(3)	(4)	(5)	(6)	(7)
Januari / January	7 244	1 196 153 635	1 522	386 557 721	15 138	996 908 583
Pebruari / February	7 173	1 224 947 088	1 515	394 827 520	15 145	1 006 913 813
Maret / March	7 006	1 217 391 711	1 519	396 905 143	15 217	1 026 174 325
April / April	6 865	1 236 085 441	1 499	408 175 270	15 215	1 034 006 746
Mei / May	6 787	1 260 545 526	1 458	383 235 023	15 280	1 046 401 383
Juni / June	6 710	1 253 708 868	1 440	372 104 449	15 311	1 030 833 069
Juli / July	6 626	1 258 044 537	1 451	391 884 668	15 281	1 027 411 787
Agustus / August	6 498	1 268 808 784	1 493	384 592 635	15 312	1 041 329 071
September / September	6 337	1 265 673 555	1 513	392 186 601	15 247	1 045 685 169
Oktober / October	6 343	1 273 628 036	1 533	388 049 964	15 343	1 060 877 347
Nopember / November	6 315	1 293 741 404	1 532	386 026 034	15 369	1 065 241 280
Desember / December	6 402	1 322 522 656	1 492	390 930 126	15 280	1 064 670 388
Jumlah/Total	80 306	15 071 251 241	17 967	4 675 475 154	183 138	12 446 452 961

Sumber : Otoritas Jasa Keuangan (OJK)

Source : Financial Services Authority

Tabel 9.25
Table**Jumlah Rekening dan Nominal Tabungan pada BPR Per Bulan di Kabupaten Badung, 2020**
Number of Accounts and Nominal Savings at BPR Per Month in Badung Regency, 2020

Bulan Month	Tabungan Saving Accounts	
	Jumlah Rekening Rp. Total Accounts Rp.	Nominal Rp. Nominal
(1)	(2)	(3)
Januari / January	200 291	786 084 406
Pebruari / February	198 665	788 992 912
Maret / March	197 477	785 791 513
April / April	196 489	784 812 192
Mei / May	194 612	752 058 207
Juni / June	191 439	759 524 496
Juli / July	190 929	770 856 422
Agustus / August	191 565	794 053 891
September / September	189 383	814 063 201
Oktober / October	189 536	818 002 211
Nopember / November	188 064	835 713 943
Desember / December	187 100	846 851 316
Jumlah/Total	2 315 550	9 536 804 710

Sumber : Otoritas Jasa Keuangan (OJK)

Source : Financial Services Authority

Tabel
Table 9.26

Jumlah Rekening dan Nominal Deposito pada BPR Per Bulan di Kabupaten Badung, 2020
Number of Accounts and Nominal Deposits at BPR Per Month in Badung Regency, 2020

Bulan Month	Deposito Deposit Accounts	
	Jumlah Rekening Rp. Total Accounts Rp.	Nominal Rp. Nominal
(1)	(2)	(3)
Januari / January	17 447	1 913 228 000
Pebruari / February	17 432	1 946 805 822
Maret / March	17 556	1 946 664 044
April / April	17 548	1 956 368 646
Mei / May	17 437	1 962 708 791
Juni / June	17 375	1 942 585 655
Juli / July	17 285	1 958 563 556
Agustus / August	17 470	1 985 030 207
September / September	17 565	2 036 773 031
Oktober / October	17 602	2 047 055 751
Nopember / November	17 662	2 066 119 246
Desember / December	17 684	2 070 149 261
Jumlah/Total	210 063	23 832 052 010

Sumber : Otoritas Jasa Keuangan (OJK)

Source : Financial Services Authority

Tabel
Table 9.27

**Posisi Pinjaman (Rupiah) yang Diberikan oleh Bank
Pembiayaan Rakyat Syariah (BPRS) pada Kelompok BPR/
BPRS menurut Jenis Penggunaan dan Bulan di Kabupaten
Badung, 2020**

**Loan Position (Rupiah) Provided by Sharia Rural Banks
(BPRS) to the BPR / BPRS Group by Type of Use and Month in
Badung Regency, 2020**

Bulan Month	JUMLAH BULAN LAPORAN NUMBER OF MONTHLY REPORTS			JUMLAH REKENING NUMBER OF ACCOUNTS		
	KMK	KI	KK	KMK	KI	KK
(1)	(2)	(3)	(4)	(5)	(6)	(7)
Januari / January	1 598 021	1 013 436	2 465 367	44	14	128
Pebruari / February	2 132 427	1 131 944	2 369 343	43	15	132
Maret / March	2 547 406	1 117 491	2 809 564	43	16	143
April / April	2 664 275	917 378	2 740 059	43	15	142
Mei / May	2 883 333	1 132 707	2 865 720	44	18	143
Juni / June	2 869 359	1 131 659	2 809 320	46	18	145
Juli / July	3 023 174	1 005 349	3 107 664	47	16	144
Agustus / August	2 949 309	1 036 620	3 100 604	45	16	144
September / September	3 095 353	1 091 897	3 413 001	47	16	149
Oktober / October	3 306 384	1 073 274	3 386 390	61	16	135
Nopember / November	3 375 585	1 014 099	3 361 378	61	15	132
Desember / December	4 481 273	1 883 921	3 668 680	63	17	131
Jumlah/Total	34 925 899	13 549 775	36 097 090	587	192	1,668

Sumber : Otoritas Jasa Keuangan (OJK)

Source : Financial Services Authority

Tabel 9.28
Table

Jumlah Rekening dan Nominal Tabungan pada BPRS Per Bulan di Kabupaten Badung, 2020
Number of Accounts and Nominal Savings at BPRS Per Month in Badung Regency, 2020

Bulan Month	Tabungan Saving Accounts	
	Jumlah Rekening Rp. Total Accounts Rp.	Nominal Rp. Nominal
(1)	(2)	(3)
Januari / January	2 702	4 003 342
Pebruari / February	2 721	3 730 201
Maret / March	2 741	4 449 045
April / April	2 754	4 339 929
Mei / May	2 775	4 801 784
Juni / June	2 782	4 339 991
Juli / July	2 796	3 588 669
Agustus / August	2 824	3 866 686
September / September	2 912	4 210 520
Oktober / October	2 916	4 655 714
Nopember / November	2 939	5 084 625
Desember / December	2 948	5 454 351
Jumlah/Total	33 810	52 524 857

Sumber : Otoritas Jasa Keuangan (OJK)

Source : Financial Services Authority

Tabel 9.29
Table**Jumlah Rekening dan Nominal Deposito pada BPRS Per Bulan di Kabupaten Badung, 2020**
Number of Accounts and Nominal Deposits at BPRS Per Month in Badung Regency, 2020

Bulan Month	Deposito Deposit Accounts	
	Jumlah Rekening Total Accounts	Nominal Rp. Nominal
(1)	(2)	(3)
Januari / January	31	1 969 000
Pebruari / February	30	1 709 000
Maret / March	30	1 459 000
April / April	31	1 309 000
Mei / May	31	1 824 000
Juni / June	34	2 134 000
Juli / July	37	3 064 000
Agustus / August	37	2 708 000
September / September	40	2 908 000
Oktober / October	38	2 800 500
Nopember / November	40	3 970 500
Desember / December	40	4 418 000
Jumlah/Total	419	30 273 000

Sumber : Otoritas Jasa Keuangan (OJK)

Source : Financial Services Authority

10

PENGELUARAN PENDUDUK POPULATION EXPENDITURE

Konsumsi makanan

Konsumsi non makanan

tahun 2019

41,13 %

58,87 %

42,64 %

57,36 %

tahun 2020



Terjadi peningkatan terhadap persentase konsumsi Makanan dari tahun 2019 ke tahun 2020 sementara untuk konsumsi non makanan mengalami penurunan persentase

On 2020 there was decrease on Food pecentage consumption while consumption percentage on non food was increasing

PENJELASAN TEKNIS

1. Data ketersediaan konsumsi pangan per kapita bersumber dari perhitungan Neraca Bahan Makanan (NBM) Indonesia, hasil kerja sama antara Badan Pusat Statistik (BPS) dan Kementerian Pertanian.
2. Metode yang dipakai untuk penyusunan NBM berpedoman pada buku rujukan yang diterbitkan oleh organisasi pangan sedunia, yaitu Food Agriculture Organization (FAO). Penyediaan pangan dalam negeri adalah produk dalam negeri ditambah dengan perubahan stok dan impor dikurangi dengan ekspor.
3. Ketersediaan pangan untuk dikonsumsi penduduk terlebih dahulu dikurangi dengan bagian produksi yang digunakan untuk bibit, makanan ternak, industri, dan yang tercecer.
4. Ketersediaan pangan per kapita adalah ketersediaan pangan dibagi dengan jumlah penduduk pertengahan tahun. Ketersediaan pangan per kapita bisa dalam bentuk kuantum maupun unsur gizi, yaitu kalori, protein, dan lemak.
5. Mulai tahun 2011, Susenas dilaksanakan secara triwulan, yaitu Triwulan I dilaksanakan bulan Maret, Triwulan II bulan Juni, Triwulan III bulan September, dan Triwulan IV dilaksanakan bulan

TECHNICAL NOTES

1. *Data on the availability of per capita food consumption are from the Indonesian Food Balance Sheet computed by the BPS - Statistics Indonesia (BPS) in collaboration with the Ministry of Agriculture.*
2. *The FAO method is adopted to compute the Food Balance Sheet. Domestic food availability is defined as domestic production plus changes in stock and imports minus exports.*
3. *In compiling data on domestic food availability, the share of production for seed, waste, residuals, animal feeds, and industrial use is first taken into account.*
4. *Per capita food availability is total food availability divided by number of population in the middle of the year. It is presented in terms of quantity as well as nutrient content, such as calories, proteins, and fats.*
5. *Starting 2011 Susenas implemented in quarterly i.e. The First Quarter of 2011 Susenas held in March, the Second Quarter held in June, the Third Quarter held in September, and the Fourth Quarter held in December.*
6. *Data on consumer expenditure and consumption by commodity group of expenditure are obtained from the 2014 National Socio-Economic Survey (Susenas) First Quarter which covers all provinces in Indonesia.*

- Desember.
6. Data pengeluaran dan konsumsi penduduk menurut kelompok barang diperoleh dari Survei Sosial Ekonomi Nasional (Susenas) BPS Triwulan I-2014, yang mencakup semua provinsi di Indonesia.
 7. Pelaksanaan Susenas 2014 mencakup 300.000 rumah tangga sampel yang tersebar di seluruh provinsi di Indonesia, dimana pada setiap triwulan didistribusikan sampel sebanyak 75.000 rumah tangga.
 8. Data konsumsi/pengeluaran yang dikumpulkan pada Susenas Triwulan I-2014 dibagi menjadi dua kelompok, yaitu konsumsi makanan dan bukan makanan.
 9. Konsumsi/ pengeluaran makanan dirinci menjadi 215 komoditas, masing-masing dikumpulkan data kuantitas dan nilainya.
 10. Untuk konsumsi bukan makanan, pada umumnya yang dikumpulkan hanya data nilainya, kecuali untuk beberapa jenis pengeluaran tertentu, seperti penggunaan listrik, air, gas, dan bahan bakar minyak (BBM) yang juga dikumpulkan kuantitasnya.
7. *The 2014 Susenas cover 300.000 households sample spread all over Indonesia where each quarter distribute about 75.000 households sample.*
 8. *The data of consumption/ expenditure collected in the First Quarter of 2014 Susenas are divided into two groups, namely food and non-food consumption.*
 9. *Consumption/expenditure on food covers 215 commodities, both quantity data and values are collected.*
 10. *For consumption of non-food, the data collected in general are only their values, except for certain types of expenditure, such as electricity, water, gas, and fuel, which are also collected for their quantity data.*

ULASAN

BAB 10 menunjukkan data tentang Pengeluaran Penduduk. Tabel 10.1 menampilkan data mengenai rata-rata pengeluaran per Kapita sebulan menurut jenis pengeluaran di Kabupaten Badung tahun 2011 - 2020, data menunjukkan pengeluaran makanan terbesar terjadi di tahun 2020 sebesar Rp.816,074 dengan persentase 42.64%, sementara untuk pengeluaran non makanan sebesar Rp.1,097,757 dengan persentase 57.36%. Sementara untuk total pengeluaran terbesar terjadi pada tahun 2017 sebesar Rp.2,047,529. Data yang ditampilkan pada Tabel 10.2 mengenai persentase pengeluaran per kapita sebulan menurut kelompok komoditas di Kabupaten Badung tahun 2019 dan 2020 terlihat fluktuatif, namun untuk komoditas makanan, persentase tertinggi pada kelompok makanan dan minuman dengan persentase 45.8% di tahun 2020. Sementara komoditas non-makanan, persentase tertinggi pada perlengkapan rumah tangga sebesar 52.98% pada tahun 2020. Tabel 10.3 menampilkan persentase penduduk menurut golongan per kapita sebulan mencapai 59.16% dengan pengeluaran diatas Rp.1,500,000 pada tahun 2020.

DESCRIPTION

CHAPTER 10 is showing data about Population Expenditure. Table 10.1 displays data on the average monthly per capita expenditure by type of expenditure in Badung Regency in 2011 - 2020, data shows that the largest food expenditure occurred in 2020 amounting to IDR 816,074 with a percentage of 42.64%, while for non-food expenditures of IDR 1,097,757 with a percentage of 57.36%. Meanwhile, the largest total expenditure occurred in 2017 amounting to IDR 2,047,529. The data shown in Table 10.2 regarding the percentage of monthly per capita expenditure according to commodity groups in Badung Regency in 2019 and 2020 looks fluctuating, but for food commodities, the highest percentage is in the food and beverage group with a percentage of 45.8% in 2020. Meanwhile, non-food commodities, the highest percentage of household appliances is 52.98% in 2020. Table 10.3 shows the percentage of population according to per capita groups a month reaching 59.16% with expenditures above IDR 1,500,000 in 2020.

Gambar 10.1
Figures

Rata-Rata Pengeluaran per Kapita Se-Bulan Menurut Jenis Pengeluaran di Kabupaten Badung Tahun 2011 - 2020
Monthly Average Expenditure Per Capita by Kind of Expenditure in Badung Regency, 2011 - 2020

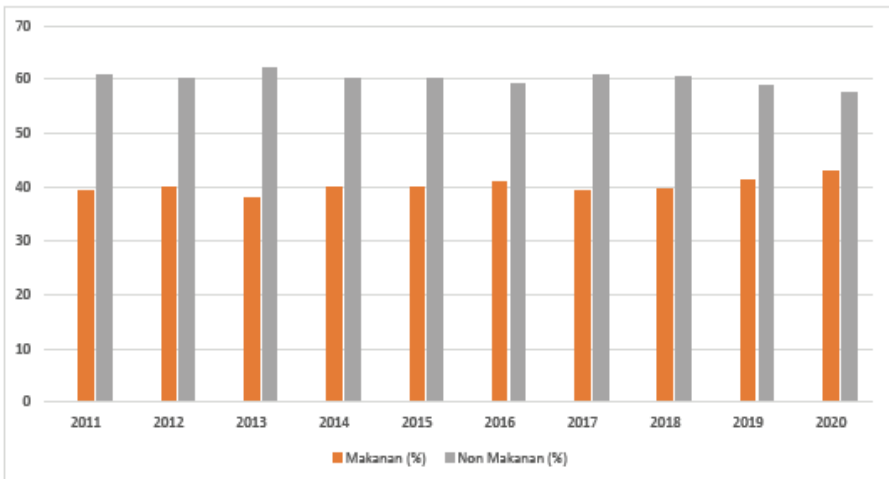
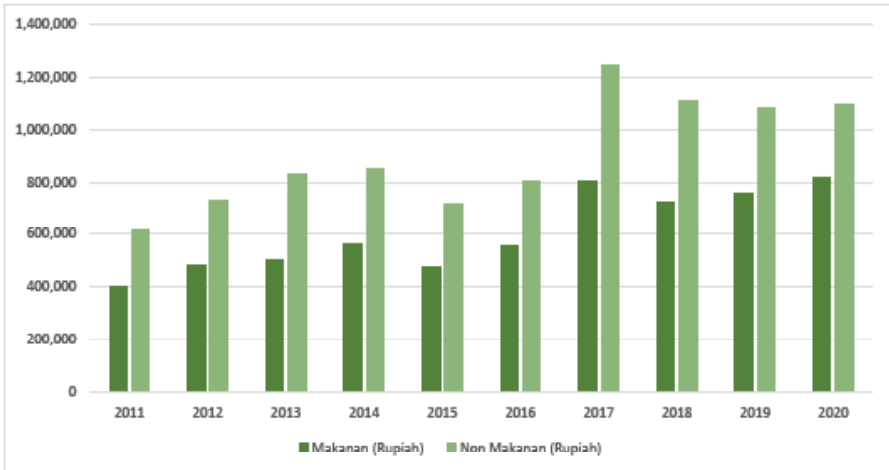

Gambar 10.2
Figures

Persentase Penduduk Menurut Golongan Pengeluaran Per Kapita Sebulan di Kabupaten Badung, 2020
Percentage of Population by Per Capita Spending Group a Month in Badung Regency, 2020

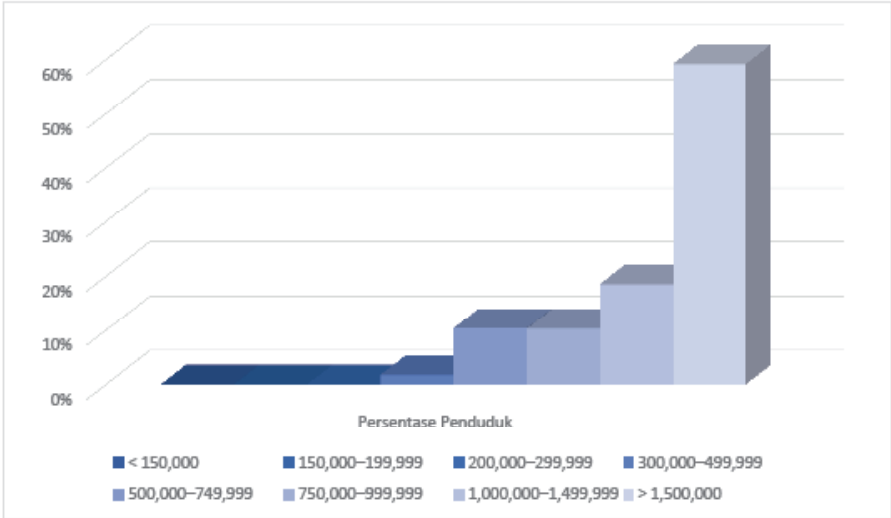

Tabel
Table 10.1**Rata-Rata Pengeluaran per Kapita Se-Bulan Menurut Jenis Pengeluaran di Kabupaten Badung Tahun 2011 - 2020**
Monthly Average Expenditure Per Capita by Kind of Expenditure in Badung Regency, 2011 - 2020

Tahun Year	Jenis Pengeluaran Kind of Expenditure				Total (Rp)
	Makanan Food		Non Makanan Non Food		
	Rupiah Nominal	% Percentage	Rupiah Nominal	% Percentage	
(1)	(2)	(3)			
2011	399 450	39,29	617 273	60,71	1 016 723
2012	483 372	39,89	728 313	60,11	1 211 685
2013	504 576	37,89	827 250	62,11	1 331 826
2014	562 821	39,84	849 935	60,16	1 412 756
2015	474 871	39,82	717 712	60,18	1 192 583
2016	552 844	40,75	803 760	59,25	1 356 604
2017	803 266	39,23	1 244 263	60,77	2 047 529
2018	725 574	39,48	1 112 070	60,52	1 837 644
2019	756 619	41,13	1 082 936	58,87	1 839 555
2020	816 074	42,64	1 097 757	57,36	1 913 831

Catatan/Note: ...

Sumber/Source: BPS, Survei Sosial Ekonomi Nasional (Susenas) Maret/BPS-Statistics Indonesia, National Socioeconomic Survey March

Tabel 10.2
Table

Persentase Pengeluaran per Kapita Sebulan Menurut Kelompok Komoditas di Kabupaten Badung, 2019 dan 2020
Percentage of Monthly Expenditure per Capita by Commodity Group in Badung Regency, 2019 and 2020

Kelompok Komoditas/Commodity Group	2019	2020
(1)	(2)	(3)
Makanan/Food		
Padi-padian/ <i>Cereals</i>	9,22	8,82
Umbi-umbian/ <i>Tubers</i>	0,81	0,73
Ikan/udang/cumi/kerang/ <i>Fish/shrimp/common squid/shells</i>	6,36	5,17
Daging/ <i>Meat</i>	6,02	6,10
Telur dan susu/ <i>Eggs and milk</i>	5,14	5,68
Sayur-sayuran/ <i>Vegetables</i>	6,44	6,77
Kacang-kacangan/ <i>Legumes</i>	1,78	1,89
Buah-buahan/ <i>Fruits</i>	3,84	5,15
Minyak dan kelapa/ <i>Oil and coconut</i>	1,59	1,50
Bahan minuman/ <i>Beverage stuffs</i>	1,96	1,98
Bumbu-bumbuan/ <i>Spices</i>	1,72	1,82
Konsumsi lainnya/ <i>Miscellaneous food items</i>	1,33	1,37
Makanan dan minuman jadi/ <i>Prepared food and beverages</i>	45,87	45,80
Rokok/ <i>Cigarettes</i>	7,91	7,25
Jumlah makanan/Total food	100,00	100,00
Bukan makanan/Non-food		
Perumahan dan fasilitas rumah tangga/ <i>Housing and household facilities</i>	53,76	52,98
Aneka komoditas dan jasa/ <i>Goods and services</i>	19,83	19,83
Pakaian, alas kaki, dan tutup kepala/ <i>Clothing, footwear, and headgear</i>	3,41	3,49
Komoditas tahan lama/ <i>Durable goods</i>	9,04	8,33
Pajak, pungutan, dan asuransi/ <i>Taxes and insurance</i>	6,51	5,78
Keperluan pesta dan upacara/kenduri/ <i>Parties and ceremonies</i>	7,44	9,60
Jumlah bukan makanan/Total non-food	100,00	100,00
Jumlah/Total	100,00	100,00

Catatan/Note: ...

Sumber/Source: BPS, Survei Sosial Ekonomi Nasional (Susenas) Maret/BPS-Statistics Indonesia, National Socioeconomic Survey March

Tabel
Table 10.3**Persentase Penduduk Menurut Golongan Pengeluaran Per Kapita Sebulan di Kabupaten Badung, 2020**
Percentage of Population by Per Capita Spending Group a Month in Badung Regency, 2020

Golongan Pengeluaran Spending Group (Rp)	Persentase Penduduk Percentage of Population
(1)	(2)
< 150 000	0%
150 000–199 999	0%
200 000–299 999	0%
300 000–499 999	1,75%
500 000–749 999	10,37%
750 000–999 999	10,22%
1 000 000–1 499 999	18,50%
> 1 500 000	59,16%
Jumlah/Total	100%

Catatan/Note: ...

Sumber/Source: BPS, Survei Sosial Ekonomi Nasional (Susenas) Maret/BPS-Statistics Indonesia, National Socioeconomic Survey March

11

PERDAGANGAN TRADE



Swalayan/Mini Market

657

Kompleks Pertokoan

15



64

Pasar Umum

Jenis pusat perdagangan yang terbanyak di Kabupaten Badung adalah Pasar Modern/Minimarket/Swalayan sebanyak 657

Number of Modern Grocery/Mini Market in Kabupaten Badung are 657. This is the most frequent market type in Badung regency

PENJELASAN TEKNIS

1. Sistem pencatatan Statistik Ekspor dan Impor adalah "General Trade" dengan wilayah pencatatan meliputi seluruh wilayah kepabeanaan Indonesia.
2. Pengesahan dokumen kepabeanaan ekspor dan impor dilakukan oleh Bea dan Cukai berdasarkan Persetujuan Muat/Bongkar Barang.
3. Data ekspor berasal dari dokumen kepabeanaan BC 3.0 atau yang disebut dokumen Pemberitahuan Ekspor Barang (PEB) yang diisi oleh eksportir.
4. Data impor berasal dari dokumen kepabeanaan BC 2.0 atau yang disebut dokumen Pemberitahuan Impor Barang (PIB), Pemberitahuan Impor Barang Khusus (PIBK), Pemberitahuan Pabean Free Trade Zone (PPFTZ) dan dokumen kepabeanaan BC 2.3 yang mencatat impor barang dari Luar Negeri ke Kawasan Berikat.
5. Barang-barang yang dikirim ke luar negeri untuk diolah dicatat sebagai ekspor, sedangkan hasil olahan yang dikembalikan ke Indonesia dicatat sebagai impor.
6. Barang-barang luar negeri yang diolah di dalam negeri dicatat sebagai barang impor meskipun barang olahan tersebut akan kembali ke luar negeri.
7. Barang-barang yang tidak dicakup dalam pencatatan: pakaian dan barang-barang

TECHNICAL NOTES

1. *The recording of export and import statistics is based on General Trade System covering all Indonesian customs areas.*
2. *The legalization of customs export and import documents is conducted by the Customs and Excise Office.*
3. *The export data are compiled based on customs export documents BC 3.0 or known as Export Declarations (PEB), filled by exporters.*
4. *The import data are compiled based on customs import documents BC 2.0 or known as Import Declarations Form (PIB), Import Declarations Form for Special Commodity (PIBK), Customs Declaration Form for Free Trade Zone (PPFTZ), and customs import documents BC 2.3 which records import goods from foreign country to Bounded Zones Area.*
5. *Goods send abroad for processing purposes are recorded as export while its product sent to Indonesia are recorded as import.*
6. *Foreign goods processed in Indonesia are still recorded as imports although the products will be sent to abroad.*
7. *The following goods are not included in the statistics: Clothing and passengers' jewelry, Luggage of passengers for own use, except refrigerators, television sets, etc., Goods imported/exported for the use of foreign representative*

- perhiasan penumpang, barang-barang bawaan penumpang dari/ke luar negeri untuk dipakai sendiri, kecuali lemari es, pesawat televisi, dan sebagainya, barang-barang untuk keperluan perwakilan kedutaan suatu negara, barang-barang ekspedisi dan ekshibisi atau pameran, barang-barang untuk militer yang diimpor langsung oleh angkatan bersenjata., pembungkus/peti kemas untuk diisi kembali, uang dan surat-surat berharga, barang-barang contoh.
8. Sistem pengolahan dokumen impor/ekspor Indonesia adalah sistem "Carry Over" yaitu dokumen ditunggu selama satu bulan, setelah bulan berjalan, sedangkan dokumen- dokumen yang terlambat akan diolah pada bulan berikutnya. Dengan demikian dokumen bulan-bulan sebelumnya yang terlambat diterima dan masuk pada bulan berjalan, diperlakukan sebagai dokumen bulan pengolahan.
 9. Pelabuhan Muat adalah pelabuhan darimana barang diangkut ke luar negeri atau diekspor.
 10. Negara tujuan adalah negara tujuan akhir yang diketahui untuk barang ekspor yang dikirim ke luar negeri.
 11. Jenis komoditas adalah barang ekspor yang dicatat sesuai kode Harmonized System (HS).
- countries/ embassies. goods for expeditions, and shows or exhibitions, military goods directly imported by the Armed Forces. packings/containers to be refilled. bank notes and securities h. Sample goods*
 8. *The carry-over system is used in processing Indonesian export and import documents. Documents are processed one month after the current month, while those received later will be processed for the succeeding month. This means previous documents received in the current month will be treated as processed documents.*
 9. *Port of loading is port where the goods are transported out of the country or exported.*
 10. *Country of destination is country that is known to export goods sent abroad.*
 11. *Type commodity is exported goods recorded based on Harmonized System (HS) code.*

ULASAN

BAB 11 menunjukkan data tentang Perdagangan. Tabel 11.2 menampilkan banyaknya pasar umum, pertokoan, dan pasar swalayan/toko modern. Data menunjukkan terdapat 64 pasar umum, 15 pertokoan dan 657 pasar swalayan, dengan total sebanyak 736 sarana perdagangan selama tahun 2020. Pada Tabel 11.3 terdapat data mengenai banyaknya penyaluran beras di Kabupaten Badung, data yang ditampilkan terlihat fluktuatif dari tahun 2018-2020. Tahun 2018 penyaluran beras mencapai angka sebesar 3,711,179.32 kemudian menurun di tahun 2019 sebesar 1,139,760.00, lalu meningkat di tahun 2020 sebesar 5,319,604.97

DESCRIPTION

CHAPTER 11 is showing data about Trade. Table 11.2 shows the number of public markets, shopping complex, and supermarkets / modern shops. The data shows that there are 64 public markets, 15 shopping complex and 657 supermarkets, with a total of 736 trading facilities during 2020. In Table 11.3 there is data regarding the amount of distribution of rice in Badung Regency, the data shown looks fluctuating from 2018-2020. In 2018, the distribution of rice reached a figure of 3,711,179.32 then decreased in 2019 by 1,139,760.00, then increased in 2020 by 5,319,604.97

Gambar 11.1
Figures

Banyaknya Pasar Umum, Pertokoan, dan Pasar Swalayan/Toko Modern di Kabupaten Badung, 2020
Number of Public Market, Shopping Complex, and Supermarket in Badung Regency, 2020

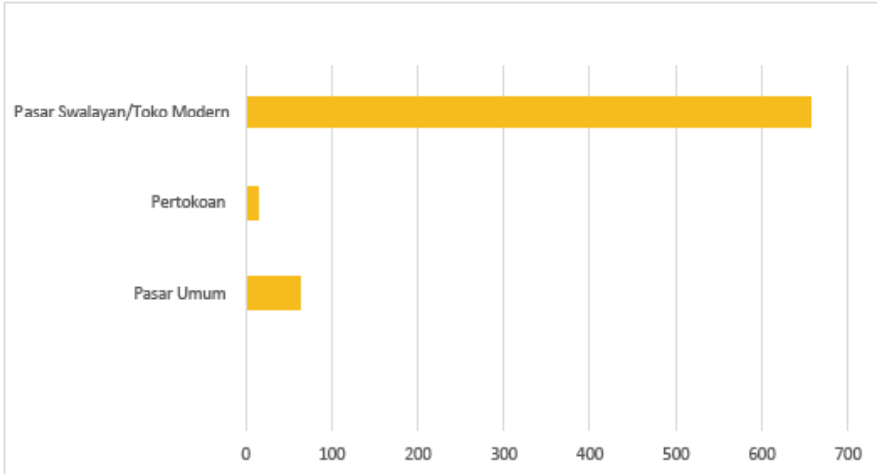

Gambar 11.2
Figures

Banyaknya Penyaluran Beras di Kabupaten Badung, 2018-2020
Amount of Rice Distribution in Badung Regency, 2018-2020

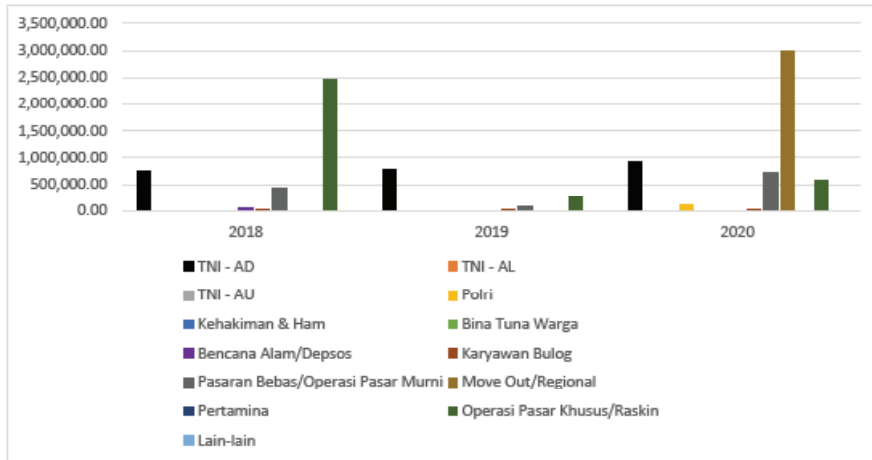

Tabel
Table 11.1

**Banyaknya Pasar Umum, Pertokoan, dan Pasar Swalayan/
Toko Modern di Kabupaten Badung, 2020**
**Number of Public Market, Shopping Complex, and
Supermarket in Badung Regency, 2020**

Jenis Sarana Perdagangan <i>Type of Trading Facilities</i>	2020
(1)	(2)
Pasar Umum / <i>Public Market</i>	64
Pertokoan / <i>Shopping Complex</i>	15
Pasar Swalayan/Toko Modern / <i>Supermarket/Modern Market</i>	657
Jumlah/Total	736

Sumber : Dinas Koperasi, UKM dan Perdagangan Kabupaten Badung.

Source : *Cooperative, Small and Micro Business, Industry and Trade Department of Badung Regency*

Tabel
Table 11.2

Banyaknya Penyaluran Beras di Kabupaten Badung, 2018-2020
Amount of Rice Distribution in Badung Regency, 2018-2020

Jenis Sarana Perdagangan <i>Type of Trading Facilities</i>	2018	2019	2020
(1)	(2)	(3)	(4)
I, Golongan			
TNI - AD	748 646,00	774 820,00	922 183,00
TNI - AL	-	-	-
TNI - AU	-	-	-
Polri	-	-	95 000,00
Kehakiman & Ham	-	-	-
Bina Tuna Warga	-	-	-
Bencana Alam/Depsos	43 770,00	-	4 784,00
II, Non Golongan			
Karyawan Bulog	16 008,32	27 090,00	24 650,00
Pasaran Bebas/Operasi Pasar Murni	436 505,00	71 000,00	711 761,47
<i>Move Out/Regional (Mutasi Stok Antar Bulog)</i>	-	-	2 982 586,50
Pertamina	-	-	-
Operasi Pasar Khusus/Raskin	2 466 250,00	266 850,00	578 640,00
Lain-lain	-	-	-
Jumlah I + II	3 711 179,32	1 139 760,00	5 319 604,97

Sumber : Gudang Bulog Sempidi

Source : Logistic Division Warehouse at Sempidi

12

**SISTEM NERACA REGIONAL
SYSTEM OF REGIONAL ACCOUNTS***Tahun 2019***-16,52***Tahun 2020*

Laju pertumbuhan PDRB Kabupaten Badung tercatat -16,52 persen pada tahun 2020. Sektor dengan sumbangan terbesar terhadap penurunan ini adalah Transportasi dan Pergudangan

GRDP growth of Badung Regency fell by -16,52 percent on 2020. Transportation dan Warehousing Sector are the largest contributor of these fall



PENJELASAN TEKNIS

1. Penghitungan statistik neraca nasional mengikuti buku petunjuk yang diterbitkan oleh Perserikatan Bangsa Bangsa (PBB) dikenal sebagai Sistem Neraca Nasional (SNN). SNN adalah rekomendasi internasional tentang bagaimana menyusun ukuran aktivitas ekonomi yang sesuai dengan standar neraca baku yang didasarkan pada prinsip-prinsip ekonomi. Rekomendasi yang dimaksud dinyatakan dalam sekumpulan konsep, definisi, klasifikasi, dan aturan neraca yang disepakati secara internasional dalam mengukur indikator tertentu seperti Produk Domestik Bruto (PDB). Salah satu bentuk adaptasi pencatatan statistik nasional adalah melakukan perubahan tahun dasar PDB Indonesia dari tahun 2000 ke 2010. Perubahan tahun dasar PDB dilakukan seiring dengan mengadopsi rekomendasi PBB yang tertuang dalam Sistem Neraca Nasional 2008 (SNA 2008).
2. Produk Domestik Bruto pada tingkat nasional serta Produk Domestik Regional Bruto (PDRB) pada tingkat regional (provinsi) menggambarkan kemampuan suatu wilayah untuk menciptakan nilai tambah pada suatu waktu tertentu. Untuk menyusun PDB maupun PDRB digunakan 2 pendekatan, yaitu lapangan usaha dan pengeluaran. Keduanya menyajikan komposisi data nilai tambah dirinci menurut sumber kegiatan ekonomi (lapangan usaha) dan menurut komponen penggunaannya. PDB maupun PDRB dari sisi lapangan usaha merupakan penjumlahan. seluruh komponen nilai tambah

TECHNICAL NOTES

1. *The method used to estimate national accounts statistics is based on the standard guidelines formed by United Nation known as System of National Accounts (SNA). SNA is the internationally agreed standard set of recommendations on how to compile measures of economic activity in accordance with strict accounting conventions based on economic principles. The recommendations are expressed in term of a set of concepts, definitions, classifications and accounting rules that comprise the internationally agreed standard for measuring indicators such as Gross Domestic Product (GDP). One of the improvement in the national statistical system is to rebase GDP form base year 2000 to 2010 in order to capture current economic condition. It is in line with the United Nations (UN) recommendation on 2008 SNA.*
2. *The basic measure of the value added arising from economic activity is known as Gross Domestic Product at the national level and Gross Regional Domestic Product (GRDP) at the regional level (provinces/ regencies/municipalities). To compile these statistics, two approaches have been used, i.e. "production approach" and "expenditure approach". The first approach is to measure value added produced by various kinds of economic activities, while the second approach is to measure final uses of the country's output. In other words, GDP/ GRDP is the sum of total value added produced by all economic industries (activities) and the way of using it.*

3. PDRB menurut lapangan usaha mengalami perubahan klasifikasi dari 9 lapangan usaha menjadi 17 lapangan usaha. PDRB menurut lapangan usaha dirinci menurut total nilai tambah dari seluruh sektor ekonomi yang mencakup lapangan usaha Pertanian, Kehutanan, dan Perikanan; Pertambangan dan Penggalian; Industri Pengolahan; Pengadaan Listrik dan Gas; Pengadaan Air, Pengelolaan Sampah, Limbah dan Daur Ulang; Konstruksi; Perdagangan Besar dan Eceran, Reparasi Mobil dan Sepeda Motor; Transportasi dan Pergudangan; Penyediaan Akomodasi dan Makan Minum; Informasi dan Komunikasi; Jasa Keuangan dan Asuransi; Real Estat; Jasa Perusahaan; Administrasi Pemerintahan, Pertahanan dan Jaminan Sosial Wajib; Jasa Pendidikan; Jasa Kesehatan dan Kegiatan Sosial; dan Jasa lainnya.
4. PDRB menurut pengeluaran mengalami perubahan klasifikasi dimana pengeluaran konsumsi Lembaga Non Profit yang Melayani Rumah Tangga (LNPRT) yang sebelumnya termasuk bagian dari pengeluaran konsumsi rumah tangga menjadi komponen terpisah. Sehingga klasifikasi PDRB menurut pengeluaran dirinci menjadi 7 komponen yaitu komponen pengeluaran konsumsi rumah tangga, pengeluaran konsumsi LNPRT, pengeluaran konsumsi.
3. *GRDP by industry classification changes from 9 sectors to 17 industries. GRDP by industry is classified by types of economic activities such as Agriculture, Forestry and Fishing; Mining and Quarrying; Manufacturing; Electricity and Gas; Water supply, Sewerage, Waste Management and Remediation Activities; Construction; Wholesale and Retail Trade; Repair of Motor Vehicles and Motorcycles; Transportation and Storage; Accommodation and Food Service Activities; Information and Communication; Financial and Insurance Activities; Real Estate Activities; Business Activities; Public Administration; Defence and Compulsory Social Security; Education; Human Health and Social Work Activities; and Other Services Activities.*
4. *GRDP by expenditure classification changes where consumption expenditure Non-profit Institutions Serving Households (NPISH) previously included as part of household consumption expenditure is taken out into separate component. So that, GRDP by type of expenditures is classified into: household consumption expenditure, NPISH consumption expenditure, government consumption expenditure, gross fixed capital.*

ULASAN

BAB 12 menunjukkan data tentang Sistem Neraca Regional. Tabel 12.1 menampilkan Produk Domestik Regional Bruto atas dasar harga berlaku menurut lapangan usaha di Kabupaten Badung tahun 2016–2020. Data menunjukkan terdapat ada tahun 2016, PDRB Kabupaten Badung mencapai Rp.47,208,168.6 dan meningkat setiap tahun, sampai pada tahun 2019 sebesar Rp. 62,723,359.4 lalu tahun 2020 kembali menurun di angka Rp. 49,215,255.3. Pada Tabel 12.2 mengenai PDRB atas dasar harga konstan 2010 menurut lapangan usaha di tahun 2016–2020 menunjukkan data fluktuatif yang pada tahun 2016 sebesar Rp. 31,157,371.6 kemudian meningkat sampai tahun 2019 sebesar Rp. 37,325,327.7, lalu turun di tahun 2020 sebesar Rp. 31,159,948.0. Tabel 12.3 menunjukkan distribusi persentase PDRB atas dasar harga berlaku menurut lapangan usaha, 2016–2020. Tabel 12.4 Laju Pertumbuhan Produk Domestik Regional Bruto Atas Dasar Harga Konstan 2010 Menurut Lapangan Usaha di tahun 2017–2020 dengan persentase terendah sebesar -16.52 di tahun 2020. Tabel 12.5 dan 12.6 menunjukkan data PDRB menurut jenis pengeluaran dari tahun 2015–2019 yang meningkat setiap tahunnya.

DESCRIPTION

CHAPTER 12 shows data on the Regional Accounts System. Table 12.1 shows the Gross Regional Domestic Product based on current prices by business sector in Badung Regency in 2016–2020. Data shows that in 2016, the PDRB of Badung Regency reached Rp. 47,208,168.6 and increased every year, until in 2019 it was Rp. 62,723,359.4 then in 2020 it decreased again to Rp. 49,215,255.3. Table 12.2 regarding GRDP at constant 2010 prices according to business fields in 2016–2020 shows the fluctuating data which in 2016 amounted to Rp. 31,157,371.6 then increased until 2019 amounting to Rp. 37,325,327.7, then decreased in 2020 by Rp. 31,159,948.0. Table 12.3 shows the distribution of the percentage of GRDP at current prices by business field, 2016–2020. Table 12.4 Growth Rate of Gross Regional Domestic Product based on 2010 Constant Prices by Business Field in 2017–2020 with the lowest percentage of -16.52 in 2020. Tables 12.5 and 12.6 show GRDP data by type of expenditure from 2015–2019 which increased every year.

Gambar 12.1
Figures

Produk Domestik Regional Bruto Atas Dasar Harga Berlaku Menurut Jenis Pengeluaran di Kabupaten Badung (juta rupiah), 2015–2019
Gross Regional Domestic Product at Current Market Prices by Type of Expenditure in Badung Regency (million rupiahs), 2015–2019

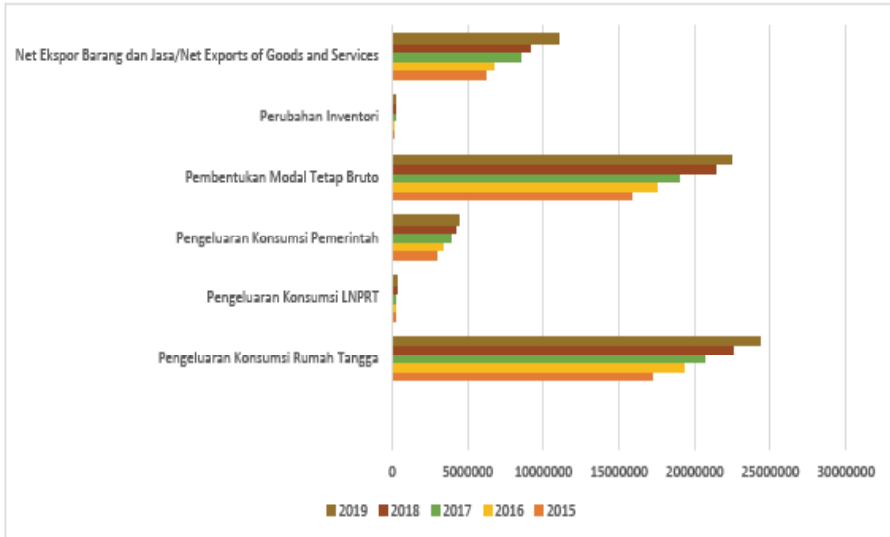

Gambar 12.2
Figures

Produk Domestik Regional Bruto Atas Dasar Harga Konstan 2010 Menurut Jenis Pengeluaran di Kabupaten Badung (juta rupiah), 2015–2019
Gross Regional Domestic Product at 2010 Constant Market Prices by Type of Expenditure in Badung Regency (million rupiahs), 2015–2019

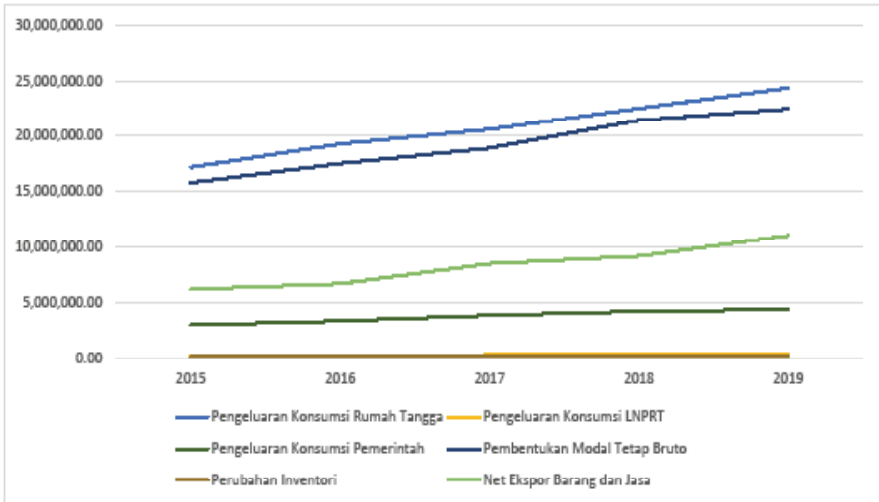

Tabel 12.1. Produk Domestik Regional Bruto Atas Dasar Harga Berlaku Menurut Lapangan Usaha (juta rupiah), 2016–2020
Gross Regional Domestic Product at Current Market Prices by Industry (million rupiahs), 2016–2020

Lapangan Usaha/Industry		2016	2017	2018	2019	2020
(1)		(2)	(3)	(4)	(5)	(6)
A	Pertanian Kehutanan dan Perikanan/ <i>Agriculture Forestry and Fishing</i>	3 101 243,3	3 289 450,0	3 440 189,8	3 655 800,9	3 668 305,7
B	Pertambangan dan Penggalian/ <i>Mining and Quarrying</i>	138 495,7	153 151,9	160 428,4	168 722,8	166 713,3
C	Industri Pengolahan/ <i>Manufacturing</i>	1 883 653,0	1 935 991,3	2 102 106,8	2 278 376,7	2 178 254,0
D	Pengadaan Listrik dan Gas/ <i>Electricity and Gas</i>	90 741,7	105 046,9	113 050,1	120 695,8	77 763,6
E	Pengadaan Air; Pengelolaan Sampah Limbah dan Daur Ulang/ <i>Water Supply; Sewerage Waste Management and Remediation Activities</i>	109 580,4	118 399,9	123 236,4	131 212,5	131 872,6
F	Konstruksi/ <i>Construction</i>	3 890 032,8	4 367 436,8	5 020 409,9	5 517 282,9	5 504 213,6
G	Perdagangan Besar dan Eceran; Reparasi Mobil dan Sepeda Motor/ <i>Wholesale and Retail Trade; Repair of Motor Vehicles and Motorcycles</i>	2 978 266,9	3 303 196,8	3 646 377,2	4 003 287,0	3 828 088,3
H	Transportasi dan Pergudangan/ <i>Transportation and Storage</i>	12 005 987,3	13 506 249,0	15 149 339,4	16 327 013,9	8 464 246,6
I	Penyediaan Akomodasi dan Makan Minum/ <i>Accommodation and Food Service Activities</i>	13 454 615,9	15 111 899,5	16 564 217,0	17 929 056,6	12 113 933,2
J	Informasi dan Komunikasi/ <i>Information and Communication</i>	2 639 833,9	2 902 345,5	3 201 001,8	3 517 861,2	3 928 081,8

Catatan/Note: ...

Sumber/Source: BPS, berbagai sensus, survei dan sumber lain/*BPS-Statistics Indonesia, various census, survey, and other sources*

Lanjutan Tabel/*Continued Table* 12.1

Lapangan Usaha/Industry		2016	2017	2018	2019	2020
(1)		(2)	(3)	(4)	(5)	(6)
K	Jasa Keuangan dan Asuransi/ <i>Financial and Insurance Activities</i>	1 232 714,4	1 307 706,6	1 386 770,1	1 543 421,5	1 501 162,6
L	Real Estat/ <i>Real Estate Activities</i>	1 492 870,0	1 635 471,5	1 800 528,5	1 973 191,2	2 002 484,1
M,N	Jasa Perusahaan/ <i>Business Activities</i>	326 479,1	353 555,2	386 100,8	417 672,0	410 121,2
O	Administrasi Pemerintahan, Pertahanan, dan Jaminan Sosial Wajib/ <i>Public Administration and Defence; Compulsory Social Security</i>	1 481 870,9	1 639 198,4	1 808 755,4	1 962 477,3	1 992 475,2
P	Jasa Pendidikan/ <i>Education</i>	1 443 502,6	1 562 223,8	1 723 287,8	1 880 328,8	1 919 157,3
Q	Jasa Kesehatan dan Kegiatan Sosial/ <i>Human Health and Social Work Activities</i>	599 827,5	663 408,9	727 759,8	805 009,3	859 305,6
R,S,T,U	Jasa Lainnya/ <i>Other Services Activities</i>	338 453,1	388 921,7	437 693,2	491 949,0	469 076,5
Produk Domestik Regional Bruto/<i>Gross Regional Domestic Product</i>		47 208 168,6	52 343 653,7	57 791 252,4	62 723 359,4	49 215 255,3

Catatan/Note: ...

Sumber/Source: BPS, berbagai sensus, survei dan sumber lain/*BPS-Statistics Indonesia, various census, survey, and other sources*

Catatan/Note: ...

Sumber/Source: BPS, berbagai sensus, survei dan sumber lain/*BPS-Statistics Indonesia, various census, survey, and other sources*

Tabel
Table 12.2

Produk Domestik Regional Bruto Atas Dasar Harga Konstan 2010 Menurut Lapangan Usaha (juta rupiah), 2016–2020
Gross Regional Domestic Product at 2010 Constant Market Prices by Industry (million rupiahs), 2016–2020

Lapangan Usaha/Industry		2016	2017	2018	2019	2020
(1)		(2)	(3)	(4)	(5)	(6)
A	Pertanian, Kehutanan, dan Perikanan/ <i>Agriculture, Forestry, and Fishing</i>	2 243 224,2	2 314 083,5	2 350 921,3	2 432 983,2	2 432 412,7
B	Pertambangan dan Penggalian/ <i>Mining and Quarrying</i>	105 234,3	113 203,1	110 105,6	114 719,8	112 310,7
C	Industri Pengolahan/ <i>Manufacturing</i>	1 448 476,8	1 448 585,5	1 524 121,6	1 616 242,0	1 517 392,8
D	Pengadaan Listrik dan Gas/ <i>Electricity and Gas</i>	66 479,7	67 676,3	69 694,9	73 033,4	46 888,6
E	Pengadaan Air; Pengelolaan Sampah, Limbah, dan Daur Ulang/ <i>Water Supply; Sewerage, Waste Management, and Remediation Activities</i>	93 194,1	95 699,7	99 324,6	104 723,3	102 994,1
F	Konstruksi/ <i>Construction</i>	3 009 188,4	3 288 828,9	3 634 546,3	3 868 015,0	3 865 504,4
G	Perdagangan Besar dan Eceran; Reparasi Mobil dan Sepeda Motor/ <i>Wholesale and Retail Trade; Repair of Motor Vehicles and Motorcycles</i>	2 354 245,7	2 511 427,1	2 706 544,0	2 924 805,3	2 723 555,7
H	Transportasi dan Pergudangan/ <i>Transportation and Storage</i>	5 590 875,0	5 867 551,9	6 257 043,3	6 479 927,1	3 482 385,0
I	Penyediaan Akomodasi dan Makan Minum/ <i>Accommodation and Food Service Activities</i>	8 142 314,5	8 842 928,3	9 464 543,9	9 951 512,6	6 894 677,4
J	Informasi dan Komunikasi/ <i>Information and Communication</i>	2 481 239,4	2 667 206,9	2 871 837,3	3 119 676,9	3 460 144,8

Catatan/Note: ...

Sumber/Source: BPS, berbagai sensus, survei dan sumber lain/BPS-Statistics Indonesia, various census, survey, and other sources

Lanjutan Tabel/*Continued Table 12.2*

Lapangan Usaha/ <i>Industry</i>		2016	2017	2018	2019	2020
(1)		(2)	(3)	(4)	(5)	(6)
K	Jasa Keuangan dan Asuransi/ <i>Financial and Insurance Activities</i>	952 637,4	972 108,6	998 179,0	1 090 779,4	1 030 978,0
L	Real Estat/ <i>Real Estate Activities</i>	1 264 178,2	1 342 304,4	1 443 441,3	1 544 626,5	1 554 553,3
M,N	Jasa Perusahaan/ <i>Business Activities</i>	248 113,4	261 473,5	279 412,1	296 953,6	280 665,3
O	Administrasi Pemerintahan, Pertahanan, dan Jaminan Sosial Wajib/ <i>Public Administration and Defence; Compulsory Social Security</i>	1 296 405,6	1 278 828,4	1 338 511,6	1 422 575,4	1 394 579,8
P	Jasa Pendidikan/ <i>Education</i>	1 132 383,7	1 185 851,6	1 267 347,0	1 348 596,0	1 328 683,8
Q	Jasa Kesehatan dan Kegiatan Sosial/ <i>Human Health and Social Work Activities</i>	468 674,4	506 702,6	543 520,5	589 436,6	608 148,4
R,S,T,U	Jasa Lainnya/ <i>Other Services Activities</i>	260 506,7	287 587,6	316 327,6	346 721,6	324 073,3
Produk Domestik Regional Bruto/<i>Gross Regional Domestic Product</i>		31 157 371,6	33 052 047,9	35 275 421,8	37 325 327,7	31 159 948,0

Catatan/*Note*: ...Sumber/*Source*: BPS, berbagai sensus, survei dan sumber lain/*BPS-Statistics Indonesia, various census, survey, and other sources*

Tabel
Table 12.3

Distribusi Persentase Produk Domestik Regional Bruto Atas Dasar Harga Berlaku Menurut Lapangan Usaha, 2016–2020
Percentage Distribution of Gross Regional Domestic Product at Current Market Prices by Industry, 2016–2020

Lapangan Usaha/Industry		2016	2017	2018	2019	2020
(1)		(2)	(3)	(4)	(5)	(6)
A	Pertanian, Kehutanan, dan Perikanan/ <i>Agriculture, Forestry, and Fishing</i>	6,57	6,28	5,95	5,83	7,45
B	Pertambangan dan Penggalian/ <i>Mining and Quarrying</i>	0,29	0,29	0,28	0,27	0,34
C	Industri Pengolahan/ <i>Manufacturing</i>	3,99	3,70	3,64	3,63	4,43
D	Pengadaan Listrik dan Gas/ <i>Electricity and Gas</i>	0,19	0,20	0,20	0,19	0,16
E	Pengadaan Air; Pengelolaan Sampah, Limbah, dan Daur Ulang/ <i>Water Supply; Sewerage, Waste Management, and Remediation Activities</i>	0,23	0,23	0,21	0,21	0,27
F	Konstruksi/ <i>Construction</i>	8,24	8,34	8,69	8,80	11,18
G	Perdagangan Besar dan Eceran; Reparasi Mobil dan Sepeda Motor/ <i>Wholesale and Retail Trade; Repair of Motor Vehicles and Motorcycles</i>	6,31	6,31	6,31	6,38	7,78
H	Transportasi dan Pergudangan/ <i>Transportation and Storage</i>	25,43	25,80	26,21	26,03	17,20
I	Penyediaan Akomodasi dan Makan Minum/ <i>Accommodation and Food Service Activities</i>	28,50	28,87	28,66	28,58	24,61
J	Informasi dan Komunikasi/ <i>Information and Communication</i>	5,59	5,54	5,54	5,61	7,98
K	Jasa Keuangan dan Asuransi/ <i>Financial and Insurance Activities</i>	2,61	2,50	2,40	2,46	3,05

Catatan/Note: ...

Sumber/Source: BPS, berbagai sensus, survei dan sumber lain/BPS-Statistics Indonesia, various census, survey, and other sources

Lanjutan Tabel/*Continued Table* 12.3

Lapangan Usaha/ <i>Industry</i>		2016	2017	2018	2019	2020
(1)		(2)	(3)	(4)	(5)	(6)
L	Real Estat/ <i>Real Estate Activities</i>	3,16	3,12	3,12	3,15	4,07
M,N	Jasa Perusahaan/ <i>Business Activities</i>	0,69	0,68	0,67	0,67	0,83
O	Administrasi Pemerintahan, Pertahanan, dan Jaminan Sosial Wajib/ <i>Public Administration and Defence; Compulsory Social Security</i>	3,14	3,13	3,13	3,13	4,05
P	Jasa Pendidikan/ <i>Education</i>	3,06	2,98	2,98	3,00	3,90
Q	Jasa Kesehatan dan Kegiatan Sosial/ <i>Human Health and Social Work Activities</i>	1,27	1,27	1,26	1,28	1,75
R,S,T,U	Jasa Lainnya/ <i>Other Services Activities</i>	0,72	0,74	0,76	0,78	0,95
Produk Domestik Regional Bruto/<i>Gross Regional Domestic Product</i>		100,00	100,00	100,00	100,00	100,00

Catatan/*Note*: ...Sumber/*Source*: BPS, berbagai sensus, survei dan sumber lain/*BPS-Statistics Indonesia, various census, survey, and other sources*

Tabel
Table 12.4

Laju Pertumbuhan Produk Domestik Regional Bruto Atas Dasar Harga Konstan 2010 Menurut Lapangan Usaha (persen), 2017–2020
Growth Rate of Gross Regional Domestic Product at 2010 Constant Market Prices by Industry (percent), 2017–2020

Lapangan Usaha/Industry		2017	2018	2019	2020
(1)		(2)	(3)	(4)	(5)
A	Pertanian, Kehutanan, dan Perikanan/ <i>Agriculture, Forestry, and Fishing</i>	3,16	1,59	3,49	-0,02
B	Pertambangan dan Penggalian/ <i>Mining and Quarrying</i>	7,57	-2,74	4,19	-2,10
C	Industri Pengolahan/ <i>Manufacturing</i>	0,01	5,21	6,04	-6,12
D	Pengadaan Listrik dan Gas/ <i>Electricity and Gas</i>	1,80	2,98	4,79	-35,80
E	Pengadaan Air; Pengelolaan Sampah, Limbah, dan Daur Ulang/ <i>Water Supply; Sewerage, Waste Management, and Remediation Activities</i>	2,69	3,79	5,44	-1,65
F	Konstruksi/ <i>Construction</i>	9,29	10,51	6,42	-0,06
G	Perdagangan Besar dan Eceran; Reparasi Mobil dan Sepeda Motor/ <i>Wholesale and Retail Trade; Repair of Motor Vehicles and Motorcycles</i>	6,68	7,77	8,06	-6,88
H	Transportasi dan Pergudangan/ <i>Transportation and Storage</i>	4,95	6,64	3,56	-46,26
I	Penyediaan Akomodasi dan Makan Minum/ <i>Accommodation and Food Service Activities</i>	8,60	7,03	5,15	-30,72
J	Informasi dan Komunikasi/ <i>Information and Communication</i>	7,49	7,67	8,63	10,91
K	Jasa Keuangan dan Asuransi/ <i>Financial and Insurance Activities</i>	2,04	2,68	9,28	-5,48
L	Real Estat/ <i>Real Estate Activities</i>	6,18	7,53	7,01	0,64
M,N	Jasa Perusahaan/ <i>Business Activities</i>	5,38	6,86	6,28	-5,49

Catatan/Note: ...

Sumber/Source: BPS, berbagai sensus, survei dan sumber lain/BPS-Statistics Indonesia, various census, survey, and other sources

Lanjutan Tabel/*Continued Table* 12.4

Lapangan Usaha/ <i>Industry</i>		2017	2018	2019	2020
(1)		(2)	(3)	(4)	(5)
0	Administrasi Pemerintahan, Pertahanan, dan Jaminan Sosial Wajib/ <i>Public Administration and Defence; Compulsory Social Security</i>	-1,36	4,67	6,28	-1,97
P	Jasa Pendidikan/ <i>Education</i>	4,72	6,87	6,41	-1,48
Q	Jasa Kesehatan dan Kegiatan Sosial/ <i>Human Health and Social Work Activities</i>	8,11	7,27	8,45	3,17
R,S,T,U	Jasa Lainnya/ <i>Other Services Activities</i>	10,40	9,99	9,61	-6,53
Produk Domestik Regional Bruto/<i>Gross Regional Domestic Product</i>		6,08	6,73	5,81	-16,52

Catatan/*Note*: ...Sumber/*Source*: BPS, berbagai sensus, survei dan sumber lain/*BPS-Statistics Indonesia, various census, survey, and other sources*

Tabel
Table 12.5

**Produk Domestik Regional Bruto Atas Dasar Harga
Berlaku Menurut Jenis Pengeluaran di Kabupaten Badung
(juta rupiah), 2015–2019**
*Gross Regional Domestic Product at Current Market Prices
by Type of Expenditure in Badung Regency (million rupiahs),
2015–2019*

Jenis Pengeluaran Type of Expenditure	2015	2016	2017	2018	2019
(1)	(2)	(3)	(4)	(5)	(6)
Pengeluaran Konsumsi Rumah Tangga <i>Household Consumption Expenditure</i>	17 186 553,00	19 303 784,95	20 631 802,68	22 501 868,12	24 356 432,66
Pengeluaran Konsumsi LNPRT <i>NPISH Consumption Expenditure</i>	222 998,94	246 278,32	260 005,48	288 251,47	327 838,02
Pengeluaran Konsumsi Pemerintah <i>Government Consumption Expenditure</i>	2 956 434,20	3 333 358,37	3 837 169,26	4 185 214,49	4 364 592,18
Pembentukan Modal Tetap Bruto <i>Gross Fixed Capital Formation</i>	15 789 696,24	17 522 484,83	18 927 165,51	21 428 957,82	22 461 077,06
Perubahan Inventori <i>Changes in Inventories</i>	108 657,61	139 785,09	198 316,22	216 530,18	185 773,26
Net Ekspor Barang dan Jasa/Net <i>Exports of Goods and Services</i>	6 164 907,58	6 662 477,01	8 489 194,50	9 178 459,01	11 098 870,03
Produk Domestik Regional Bruto/ Gross Regional Domestic Product	42 429 247,56	47 208 168,58	52 343 653,65	57 799 281,08	62 794 583,23

Catatan/Note: ...

Sumber/Source: BPS, berbagai sensus, survei dan sumber lain/BPS-Statistics Indonesia, various census, survey, and other sources

Tabel 12.6
Table

Produk Domestik Regional Bruto Atas Dasar Harga Konstan 2010 Menurut Jenis Pengeluaran di Kabupaten Badung (juta rupiah), 2015–2019
Gross Regional Domestic Product at 2010 Constant Market Prices by Type of Expenditure in Badung Regency (million rupiahs), 2015–2019

Jenis Pengeluaran Type of Expenditure	2015	2016	2017	2018	2019
(1)	(2)	(3)	(4)	(5)	(6)
Pengeluaran Konsumsi Rumah Tangga <i>Household Consumption Expenditure</i>	13 252 628,43	14 272 674,60	14 873 760,71	15 568 525,26	16 414 857,06
Pengeluaran Konsumsi LNPRT <i>NPISH Consumption Expenditure</i>	146 349,36	156 031,97	162 395,57	176 041,25	195 205,93
Pengeluaran Konsumsi Pemerintah <i>Government Consumption Expenditure</i>	2 099 100,97	2 238 257,64	2 417 101,76	2 552 137,67	2 625 485,52
Pembentukan Modal Tetap Bruto <i>Gross Fixed Capital Formation</i>	11 857 740,88	12 890 374,08	13 644 663,98	14 795 042,15	15 403 785,75
Perubahan Inventori <i>Changes in Inventories</i>	51 065,82	64 371,99	68 812,13	72 931,22	67 364,85
Net Ekspor Barang dan Jasa/Net <i>Exports of Goods and Services</i>	1 763 350,10	1 535 661,35	1 885 313,72	2 113 826,06	2 629 075,49
Produk Domestik Regional Bruto/Gross Regional Domestic Product	29 170 235,56	31 157 371,63	33 052 047,87	35 278 503,61	37 335 774,60

Catatan/Note: ...

Sumber/Source: BPS, berbagai sensus, survei dan sumber lain/BPS-Statistics Indonesia, various census, survey, and other sources

13

PERBANDINGAN ANTAR KABUPATEN/KOTA REGENCY/MUNICIPAL COMPARISON

Pada Tahun 2020 Kabupaten Badung masih menjadi Kabupaten dengan Persentase Penduduk Miskin terendah di Provinsi Bali, yakni sebesar 2,02 persen

In 2020, Badung Regency remain having the lowest poverty rate among all Regencies in Bali Province

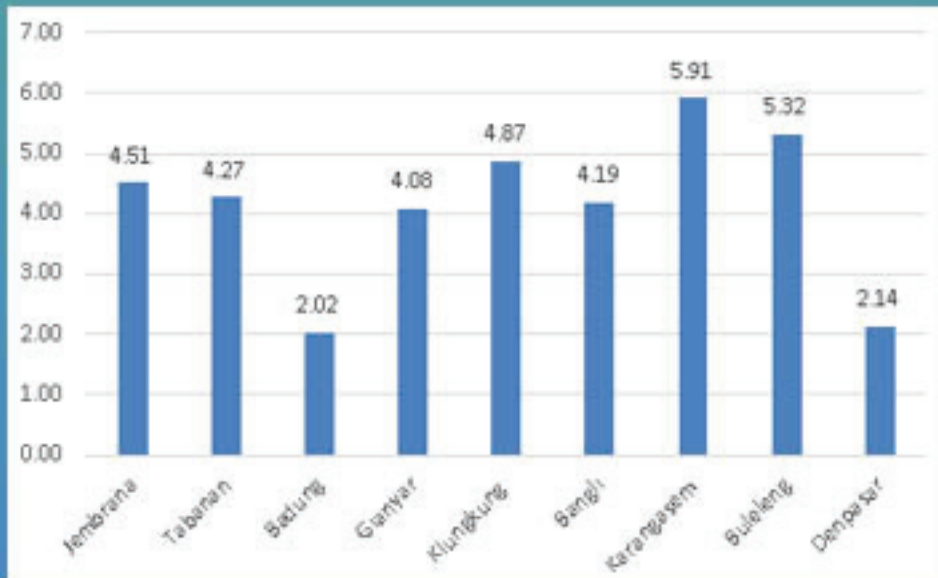

Persentase Penduduk Miskin Tahun 2020

PENJELASAN TEKNIS

1. Lorem ipsum dolor sit amet, consectetur adipiscing elit, sed diam nonummy nibh euismod tincidunt ut laoreet dolore magna aliquam erat volutpat. Ut wisi enim ad minim veniam, quis nostrud exerci tation ullamcorper suscipit lobortis nisl ut aliquip ex ea commodo consequat. Duis autem vel eum iriure dolor in hendrerit in vulputate velit esse molestie consequat, vel illum dolore eu feugiat nulla facilisis at vero eros et accumsan et iusto odio dignissim qui blandit praesent luptatum zzril delenit augue duis dolore te feugait nulla facilisi.
2. Lorem ipsum dolor sit amet, consectetur adipiscing elit, sed diam nonummy nibh euismod tincidunt ut laoreet dolore magna aliquam erat volutpat. Ut wisi enim ad minim veniam, quis nostrud exerci tation ullamcorper suscipit lobortis nisl ut aliquip ex ea commodo consequat. Duis autem vel eum iriure dolor in hendrerit in vulputate velit esse molestie consequat, vel illum dolore eu feugiat nulla facilisis at vero eros et accumsan et iusto odio dignissim qui blandit praesent luptatum zzril delenit augue duis dolore te feugait nulla facilisi.
3. Lorem ipsum dolor sit amet, consectetur adipiscing elit, sed

TECHNICAL NOTES

1. *Lorem ipsum dolor sit amet, consectetur adipiscing elit, sed diam nonummy nibh euismod tincidunt ut laoreet dolore magna aliquam erat volutpat. Ut wisi enim ad minim veniam, quis nostrud exerci tation ullamcorper suscipit lobortis nisl ut aliquip ex ea commodo consequat. Duis autem vel eum iriure dolor in hendrerit in vulputate velit esse molestie consequat, vel illum dolore eu feugiat nulla facilisis at vero eros et accumsan et iusto odio dignissim qui blandit praesent luptatum zzril delenit augue duis dolore te feugait nulla facilisi.*
2. *Lorem ipsum dolor sit amet, consectetur adipiscing elit, sed diam nonummy nibh euismod tincidunt ut laoreet dolore magna aliquam erat volutpat. Ut wisi enim ad minim veniam, quis nostrud exerci tation ullamcorper suscipit lobortis nisl ut aliquip ex ea commodo consequat. Duis autem vel eum iriure dolor in hendrerit in vulputate velit esse molestie consequat, vel illum dolore eu feugiat nulla facilisis at vero eros et accumsan et iusto odio dignissim qui blandit praesent luptatum zzril delenit augue duis dolore te feugait nulla facilisi.*
3. *Lorem ipsum dolor sit amet, consectetur adipiscing elit, sed*

ULASAN

BAB 13 menunjukkan data tentang Perbandingan Antar Kabupaten/ Kota. Tabel 13.1 menampilkan jumlah penduduk menurut Kabupaten/Kota di Provinsi Bali pada tahun 2016–2020. Data menunjukkan jumlah penduduk meningkat tahunnya, pada tahun 2020 jumlah penduduk Provinsi Bali sudah mencapai 4,317.4 (ribu) penduduk. Tabel 13.2 menampilkan data fluktuatif dari laju pertumbuhan Produk Domestik Regional Bruto atas dasar harga konstan 2010 menurut Kabupaten/ Kota di Provinsi Bali tahun 2016–2020. Pada Tabel 13.3 menunjukkan data jumlah penduduk miskin menurut Kabupaten/Kota di Provinsi Bali (ribu) tahun 2016–2020. Penduduk miskin di tahun 2020 mencapai 165.19 (ribu) orang, Kabupaten Buleleng memiliki jumlah penduduk miskin tertinggi di Provinsi Bali dengan jumlah 34.26 (ribu) orang. Tabel 13.4 menunjukkan Indeks Pembangunan Manusia menurut Kabupaten/Kota di Provinsi Bali tahun 2016–2020 yang meningkat setiap tahun hingga mencapai 75.50 di tahun 2020.

DESCRIPTION

CHAPTER 13 shows the data on the comparison between regencies / cities. Table 13.1 shows the total population by regencies / cities in Bali Province in 2016–2020. Data shows that the population is increasing every year, in 2020 the population of Bali Province has reached 4,317.4 (thousand) inhabitants. Table 13.2 shows the fluctuating data of the growth rate of Gross Regional Domestic Product at constant 2010 prices by regencies / cities in Bali Province in 2016–2020. Table 13.3 shows the data on the number of poor people by Regency / City in Bali Province (thousands) in 2016–2020. The poor population in 2020 reached 165.19 (thousand) people, Buleleng Regency has the highest number of poor people in Bali Province with 34.26 (thousand) people. Table 13.4 shows the Human Development Index by Regency / City in Bali Province in 2016–2020 which increases every year to reach 75.50 in 2020.

Gambar 13.1
Figures

Jumlah Penduduk Miskin Menurut Kabupaten/Kota di Provinsi Bali (ribu), 2016–2020
Number of Poor Population by Regency/Municipality in Bali Province (thousand), 2016–2020

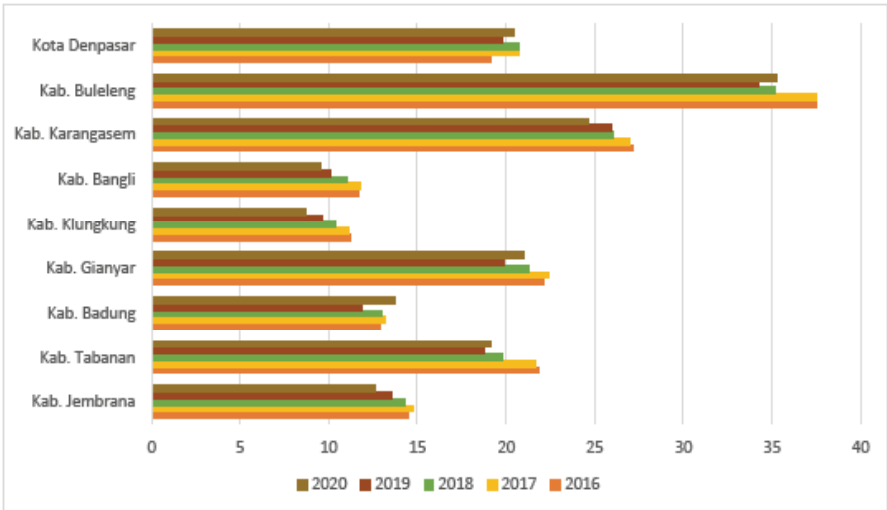

Gambar 13.2
Figures

**Indeks Pembangunan Manusia Menurut Kabupaten/
Kota di Provinsi Bali, 2016–2020**
*Human Development Index by Regency/Municipality in
Bali Province, 2016–2020*

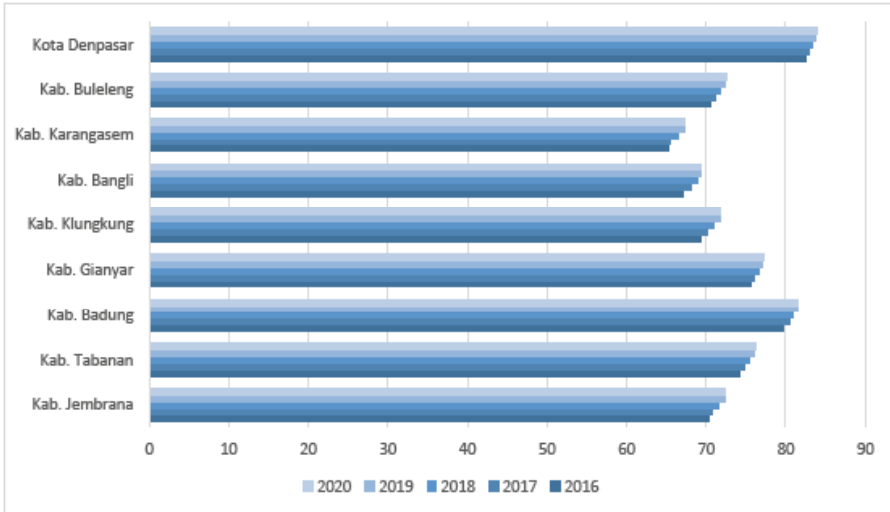

Tabel
Table 13.1

Jumlah Penduduk Menurut Kabupaten/Kota di Provinsi Bali (ribu), 2016–2020
Population by Regency/Municipality in Bali Province (thousand), 2016–2020

Kabupaten/ Kota Regency/ Municipality	2016	2017	2018	2019	2020
(1)	(2)	(3)	(4)	(5)	(6)
Kab, Jembrana	273,3	274,9	276,6	278,1	317,1
Kab, Tabanan	438,5	441	443,5	445,7	461,6
Kab, Badung	630	643,5	656,9	670,2	548,2
Kab, Gianyar	499,6	503,9	508,1	512,2	515,3
Kab, Klungkung	176,7	177,4	178,3	179,1	206,9
Kab, Bangli	223,8	225,1	226,2	227,3	258,7
Kab, Karangasem	410,8	412,8	414,8	416,6	492,4
Kab, Buleleng	650,1	653,6	657,2	660,6	791,8
Kota Denpasar	897,3	914,3	930,6	947,1	725,3
Provinsi Bali	4200,1	4246,5	4292,2	4336,9	4317,4

Catatan/Note: ...

Sumber/Source: BPS, berbagai sensus, survei dan sumber lain/BPS-Statistics Indonesia, various census, survey, and other sources

Tabel
Table 13.2

Laju Pertumbuhan Produk Domestik Regional Bruto Atas Dasar Harga Konstan 2010 Menurut Kabupaten/Kota di Provinsi Bali (persen), 2016–2020
Rate of Growth of Gross Regional Domestic Products at Constant 2010 Prices by Regency/Municipality in Bali Province (percent), 2016–2020

Kabupaten/Kota Regency/Municipality	2016	2017	2018	2019	2020
(1)	(2)	(3)	(4)	(5)	(6)
Kab, Jembrana	5,96	5,28	5,59	5,56	-4,96
Kab, Tabanan	6,14	5,37	5,73	5,60	-6,14
Kab, Badung	6,81	6,08	6,74	5,83	-16,52
Kab, Gianyar	6,31	5,46	6,03	5,64	-8,38
Kab, Klungkung	6,28	5,32	5,50	5,44	-6,35
Kab, Bangli	6,24	5,31	5,50	5,47	-4,10
Kab, Karangasem	5,92	5,06	5,48	5,50	-4,45
Kab, Buleleng	6,02	5,38	5,62	5,55	-5,76
Kota Denpasar	6,51	6,05	6,43	5,84	-9,42
Provinsi Bali	6,33	5,56	6,33	5,63	-9,31

Catatan/Note: ...

Sumber/Source: BPS, berbagai sensus, survei dan sumber lain/BPS-Statistics Indonesia, various census, survey, and other sources

Tabel
Table 13.3**Jumlah Penduduk Miskin Menurut Kabupaten/Kota di
Provinsi Bali (ribu), 2016–2020**
**Number of Poor Population by Regency/Municipality in Bali
Province (thousand), 2016–2020**

Kabupaten/Kota Regency/ Municipality	2016	2017	2018	2019	2020
(1)	(2)	(3)	(4)	(5)	(6)
Kab. Jembrana	14,53	14,78	14,35	13,55	12,60
Kab. Tabanan	21,9	21,66	19,77	18,74	19,11
Kab. Badung	12,91	13,16	12,97	11,89	13,75
Kab. Gianyar	22,13	22,42	21,26	19,85	21,01
Kab. Klungkung	11,21	11,15	10,43	9,66	8,76
Kab. Bangli	11,66	11,76	11,05	10,08	9,56
Kab. Karangasem	27,12	27,02	26,02	25,99	24,69
Kab. Buleleng	37,55	37,48	35,2	34,26	35,25
Kota Denpasar	19,17	20,7	20,72	19,83	20,48
Provinsi Bali	178,18	180,13	171,76	163,85	165,19

Catatan/Note: ...

Sumber/Source: BPS, berbagai sensus, survei dan sumber lain/BPS-Statistics Indonesia, various census, survey, and other sources

Tabel
Table 13.4

**Indeks Pembangunan Manusia Menurut Kabupaten/Kota
di Provinsi Bali, 2016–2020**
*Human Development Index by Regency/Municipality in Bali
Province, 2016–2020*

Kabupaten/Kota Regency/ Municipality	2016	2017	2018	2019	2020
(1)	(2)	(3)	(4)	(5)	(6)
Kab. Jembrana	70,38	70,72	71,65	72,35	72,36
Kab. Tabanan	74,19	74,86	75,45	76,16	76,17
Kab. Badung	79,80	80,54	80,87	81,59	81,60
Kab. Gianyar	75,70	76,09	76,61	77,14	77,36
Kab. Klungkung	69,31	70,13	70,90	71,71	71,73
Kab. Bangli	67,03	68,24	68,96	69,35	69,36
Kab. Karangasem	65,23	65,57	66,49	67,34	67,35
Kab. Buleleng	70,65	71,11	71,70	72,30	72,55
Kota Denpasar	82,58	83,01	83,30	83,68	83,93
Provinsi Bali	73,65	74,30	74,77	75,38	75,50

Catatan/Note: ...

Sumber/Source: BPS, berbagai sensus, survei dan sumber lain/BPS-Statistics Indonesia, various census, survey, and other sources



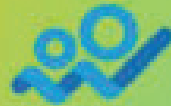

Sensus
Penduduk
2020

DATA

MENCERDASKAN BANGSA

Enlighten The Nation



**BADAN PUSAT STATISTIK
KABUPATEN BADUNG**
BPS - Statistics of Badung Regency
Jl. Raja Ganesha, Alimata, Badung
Telp. (0361) 9441010, Fax. (0361) 9441717
Homepage: <http://badung.bps.go.id>
E-mail: spst1010@bps.go.id

ISBN 978-602-9886-01-4 (pdf)



7 786026 986414